



# VALORIZACION

## N.º 5



“Año de la Universalización de la Salud”

Belén, 08 de junio del 2020

Oficio N°646-2020-GRL/GRI/SGSyC

Ingeniero Edi Wisberto Ruiz Zárate  
Gerente Regional de Infraestructura  
Presente

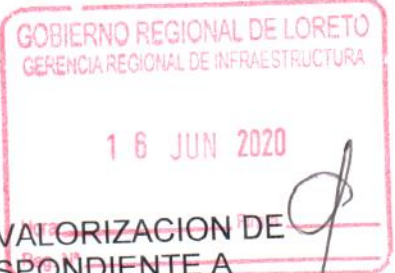

Asunto: CONFORMIDAD DE VALORIZACION DE  
OBRA N°05 CORRESPONDIENTE A  
MARZO DE 2020.

Obra: "MEJORAMIENTO DE LOS SERVICIOS Y VALORACION CULTURAL DE LA LAGUNA SAPI SAPI PARA LA CONSERVACION DEL SABER ANCESTRAL DE LA CIUDAD DE NAUTA, DISTRITO DE NAUTA, PROVINCIA DE LORETO - NAUTA DEPARTAMENTO DE LORETO."

Ref.: a. Informe N°105-2020-GRL-GRI-SGSyC-CHRA  
b. carta s/n (26/05/2020)

Tengo el agrado de saludarle cordialmente, a su vez alcanzarle la documentación de la Valorización n°05 por ejecución de obra correspondiente al mes de MARZO del 2020, que asciende a la suma **doscientos setenta y dos mil cuatrocientos dos con 79/100 soles (S/. 272,402.79) sin IGV**, de acuerdo al siguiente detalle.

Valorización N°05- Mes Marzo de 2020	S/. 272,402.79
Pago de adelanto directo	- 27,240.28
Pago por adelanto materiales	- 54,480.56
Sub total sin IGV	190,681.95
IGV	34,322.75

**Neto a Pagar**

**S/. 225,004.70**

Asimismo, la ejecución de la obra a marzo del 2020 tiene un avance físico acumulado de 39.70% versus un programado 56.60 %, por lo que la obra se encuentra ATRASADA, debido a que solo se valorizo quince días del mes de marzo, este se debe a la paralización por el estado de emergencia (D.S. N°045-2020-PCM), asimismo el cronograma programado será actualizado al inicio de las actividades (DS N°101-2020-PCM)

Por lo tanto, encontrándose conforme la documentación que sustenta el inspector, se solicita continuar con el trámite respectivo a favor del CONSORCIO NAUTA

Atentamente

GOBIERNO REGIONAL DE LORETO  
Gerencia Regional de Infraestructura  
  
Ing. RAUL FLORES AQUEPUCHO  
Sub Gerente de Supervisión y Control

Copia: SGSyC – File Personal (01)  
SGSyC – File de obra (01)  
SGSyC – File correlativo (01)

Reg. 16301  
RFA/dap



**INFORME TECNICO N° 105-2020-GRL/GRI/SGSyC/CHRA**

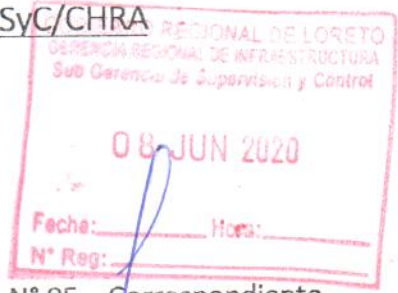

AL : Ing. Raúl Flores Aquepucho,  
Sub Gerente de Supervisión y Control

DE : Ing. César Hernán Ruiz Agüero  
Inspector de Obra.

ASUNTO : Conformidad de valorización de Ejecución de Obra N° 05 – Correspondiente al mes de Marzo 2020 (del 01 al 15 de Marzo del 2020).  
Obra: **"Mejoramiento de los servicios de valoración cultural de la laguna Sapi Sapi para la conservación del saber ancestral de la ciudad de Nauta, Provincia de Loreto, Departamento de Loreto"**.  
Ejecuta: Consorcio Nauta

REFERENCIA : Carta S/N del 26/05/2020

FECHA : Iquitos, 05 de Junio del 2020.

Mediante el presente me dirijo a usted para saludarlo y a la vez hacerle llegar el informe de conformidad de valorización de la ejecución de obra N° 05 de la obra: "Mejoramiento de los servicios de valoración cultural de la laguna Sapi Sapi para la conservación del saber ancestral de la ciudad de Nauta, Provincia de Loreto, Departamento de Loreto" correspondiente al mes de Marzo del 2020 (del 01 al 15 de marzo del 2020), presentado por el contratista mediante documento de la referencia, el mismo que cumple con los lineamientos y requerimientos establecidos para el trámite de pago.

1. GENERALIDADES:

Obra : **"Mejoramiento de los servicios de valoración cultural de la laguna Sapi Sapi para la conservación del saber ancestral de la ciudad de Nauta, Provincia de Loreto, Departamento de Loreto"**

Ubicación : Ciudad de Nauta, Distrito de Nauta, Provincia de Loreto  
Departamento de Loreto.

Proceso de Selección : LP N° 012-2019-CSO-GRL

Contratista : **CONSORCIO NAUTA**

Contrato de Obra : CONTRATO N°006-2019-GRL-GGR-GRI

Fecha de Contrato : 03 de Octubre del 2019

Monto Contractual : **S/. 6'278,524.99 incluido IGV**

Plazo de Ejecución : **210 días calendario**

Ing. Residente : Ing. Wilson H. Quispe Zavaleta

%Avance Físico al mes : 5.12%

%Avance Físico Acumulado : 39.70%



---

%Avance Programado al mes	:	17.00%
%Avance Programado Acumulado	:	56.60%
Fecha de Inicio Ejecución	:	31 de octubre del 2019
Plazo de Ejecución	:	210 días calendario
Fecha de Término	:	27/05/2020
Suspensión de Plazo 01	:	43 días calendario
Fecha de Acta de Suspensión 01	:	12/12/2019
<b>Nuevo Término de Plazo</b>	:	<b>09/07/2020</b>
Ampliación de Plazo por Emergencia:	:	Por definir
Nuevo Termino de Plazo	:	Por definir

## 2. CONTENIDO DE LA DOCUMENTACIÓN

Datos Generales de la Obra  
Informe del Ing. Residente  
Hoja de Liquidación  
Valorizaciones  
Calendario Valorizado  
Hoja de Metrados  
Cuadro del Avance de Obra  
Copia del Contrato  
Copia del Acta de Entrega de Terreno  
Certificado de Habilidad del Ing. Residente  
Copia de las Garantías  
Copia de la Fórmula Polinómica  
Comprobante de Pago SENCICO  
Comprobante de Pago CONAFOVICER  
Copia del Cuaderno de Obra  
Panel Fotográfico

## 3. ANTECEDENTES

Con fecha 03/10/2019, se suscribió el Contrato N° 006-2019-GRL-GGR-GRI entre el Gobierno Regional de Loreto y el Consorcio Nauta para la ejecución de la obra por el monto de S/. 6'278,524.99 y un plazo de ejecución de 210 días calendario.

Mediante Memorando N° 0.48-2019-GRL-GRI-SGSyC de fecha 23/10/2019, se designó al suscrito como Inspector de la Obra y el día 24/10/2019 se procedió a hacer la entrega del terreno de la obra.

Mediante Carta S/N del 06/12/2019, la contratista hace llegar la Valorización de Obra N° 01 mes de Noviembre del 2019, por el monto neto de S/ 236,398.89

Mediante Carta S/N del 31/12/2019, la contratista hace llegar la Valorización de Obra N° 02 mes de Diciembre del 2019, por el monto neto de S/ 243,192.39



Mediante Carta S/N del 04/02/2020, la contratista hace llegar la Valorización de Obra N° 03 mes de Enero del 2020, por el monto neto de S/ 490,267.75.

Mediante Carta S/N del 03/03/2020, la contratista hace llegar la Valorización de Obra N° 04 mes de Febrero del 2020, por el monto neto de S/ 602,488.34.

Mediante Carta S/N del 26/05/2020, la contratista hace llegar la Valorización de Obra N° 05 mes de Marzo del 2020, por el monto neto de S/ 225,004.70 de acuerdo al siguiente detalle:

<b>Valorización 05 Bruta Marzo 2020</b>	<b>S/. 272,402.79</b>
Reajuste	
Amortizaciones	
Por Adelanto Directo	( 27,240.28)
Por Adelanto de Materiales	( 54,480.56)
Sub Total sin IGV	S/. 190,681.95
IGV 18.00 %	34,322.75
<b>Monto Neto a Pagar</b>	<b>225,004.70</b>

ANALISIS - EVALUACIÓN DE LA DOCUMENTACIÓN PRESENTADA

A El contratista ha presentado los metrados ejecutados en el mes de Marzo del 2020 habiéndose cuantificado y revisado los metrados ejecutados para la Valorización de Ejecución de Obra N° 05, correspondiente al mes de Marzo del 2020, luego de haberse verificado en gabinete por lo tanto se da conformidad para el procedimiento del cálculo de los montos consignados en la Valorización N° 05, de la obra de la referencia, se ha podido determinar que se ajustan a los procedimientos que rigen el cálculo de las valorizaciones de obras públicas, en concordancia con la documentación sustentadora presentada.

En concordancia con la documentación y cálculos adjuntos se ha encontrado procedente efectuar el pago con cargo al contrato de la valorización N° 05 de ejecución de obra correspondiente a Marzo del 2020, por lo que el monto neto asciende a la suma de **Doscientos Veinticinco Mil Cuatro y 70/100 soles (S/. 225,004.70)** incluido IGV, de acuerdo al siguiente detalle:

<b>Valorización 05 Bruta Marzo 2020</b>	<b>S/. 272,402.79</b>
Reajuste	
Amortizaciones	
Por Adelanto Directo	( 27,240.28)
Por Adelanto de Materiales	( 54,480.56)
Sub Total sin IGV	S/. 190,681.95
IGV 18.00 %	34,322.75
<b>Monto Neto a Pagar</b>	<b>225,004.70</b>



La Obra al Mes de Marzo del 2020, cuenta con un avance real acumulado ejecutado de 39.70% respecto a un avance programado de 56.60%, encontrándose EN EJECUCIÓN como OBRA ATRASADA.

A continuación se presentan los cuadros comparativos entre el calendario programado y el calendario físico presentados por el contratista, en los que el residente ha reprogramado su calendario de avance, el mismo que no cuenta con la autorización del suscrito en calidad de inspector de obra, por lo que se ha considerado para la evaluación comparativa el avance de programado aprobado acumulado para el mes de marzo del 56.60% sin embargo este considera todo el mes de marzo y el avance físico es hasta el 15/03/2020, por lo que posteriormente y en virtud al estado de emergencia, se deberán efectuar los recalculos correspondientes para un adecuado análisis comparativo.

MES	MONTOS (S/IGV)		PORCENTAJES	
	PARCIAL S/.	ACUMUL. S/.	PARCIAL %	ACUMUL. %
DEL 31 DE OCTUBRE AL 04 DE NOVIEMBRE DEL 2019	222,597.82	222,597.82	4.18%	4.18%
DEL 18 AL 31 DE DICIEMBRE DEL 2019	294,421.78	517,019.60	5.53%	9.72%
DEL 01 AL 31 DE ENERO DEL 2020	593,544.49	1,110,564.09	11.16%	20.87%
DEL 01 AL 29 DE FEBRERO DEL 2020	729,404.77	1,839,968.86	13.71%	34.58%
DEL 01 AL 14 DE MARZO DEL 2020	272,402.79	2,112,371.65	5.12%	39.70%
DEL 01 AL 30 DE ABRIL DEL 2020	986,648.01	3,099,019.66	18.54%	58.24%
DEL 01 AL 31 DE MAYO DEL 2020	672,327.44	3,771,347.10	12.64%	70.88%
DEL 01 AL 30 DE JUNIO DEL 2020	754,417.35	4,525,764.45	14.18%	85.06%
DEL 01 AL 09 DE JULIO DEL 2020	795,019.44	5,320,783.89	14.94%	100.00%
<b>TOTAL</b>	<b>5,320,783.89</b>		<b>100.00%</b>	

MES	MONTOS (S/IGV)		PORCENTAJES	
	PARCIAL S/.	ACUMUL. S/.	PARCIAL %	ACUMUL. %
DEL 31 DE OCTUBRE AL 04 DE NOVIEMBRE DEL 2019	222,597.82	222,597.82	4.18%	4.18%
DEL 18 AL 31 DE DICIEMBRE DEL 2019	294,421.78	517,019.60	5.53%	9.72%
DEL 01 AL 31 DE ENERO DEL 2020	593,544.49	1,110,564.09	11.16%	20.87%
DEL 01 AL 29 DE FEBRERO DEL 2020	729,404.77	1,839,968.86	13.71%	34.58%
DEL 01 AL 14 DE MARZO DEL 2020	272,402.79	2,112,371.65	5.12%	39.70%
DEL 01 AL 30 DE ABRIL DEL 2020				
DEL 01 AL 31 DE MAYO DEL 2020				
DEL 01 AL 30 DE JUNIO DEL 2020				
DEL 01 AL 09 DE JULIO DEL 2020				
<b>TOTAL</b>	<b>2,112,371.65</b>		<b>39.70%</b>	

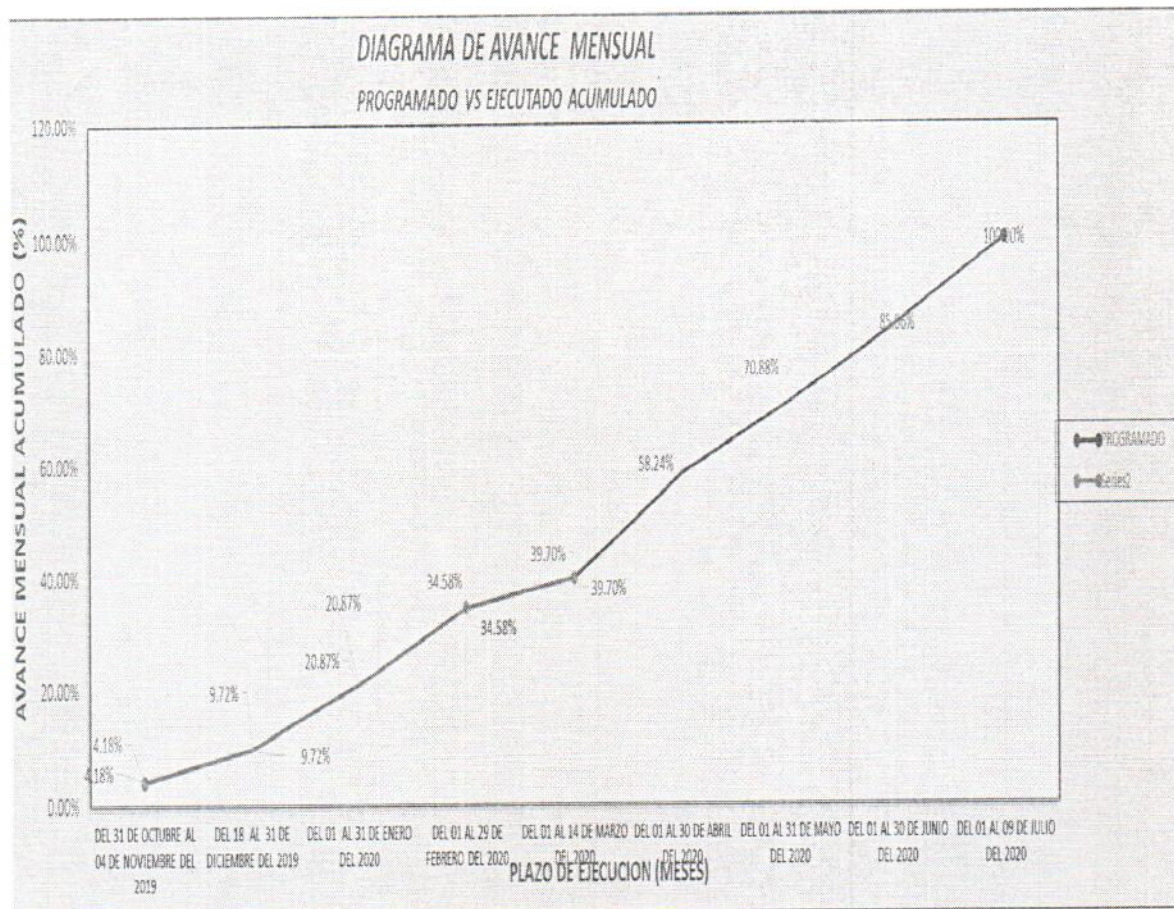

4. CONCLUSIONES

La Obra al Mes de Marzo del 2020, cuenta con un avance real acumulado ejecutado de 39.70% respecto a un avance programado de 56.60%, encontrándose EN EJECUCIÓN como OBRA ATRASADA. Los cuadros comparativos entre el calendario programado y el calendario físico presentados por el contratista, en los que el residente ha reprogramado su calendario de avance, el mismo que no cuenta con la autorización del suscrito en calidad de inspector de obra, por lo que se ha considerado para la evaluación comparativa el avance de programado aprobado acumulado para el mes de marzo del 56.60% sin embargo este considera todo el mes de marzo y el avance físico es hasta el 15/03/2020

En concordancia con la documentación y cálculos adjuntos se ha encontrado procedente efectuar el pago con cargo al contrato de la valorización N° 05 de ejecución de obra correspondiente a Marzo del 2020, por lo que el monto neto asciende a la suma de **Doscientos Veinticinco Mil Cuatro y 70/100 soles (S/. 225,004.70)** incluido IGV, de acuerdo al siguiente detalle:



Valorización 05 Bruta Marzo 2020	S/. 272,402.79
Reajuste	
Deducciones del Reajuste que no corresponde	
Por adelanto directo	-
Por adelanto de materiales	-
Amortizaciones	
Por Adelanto Directo	( 27,240.28)
Por Adelanto de Materiales	( 54,480.56)
Sub Total sin IGV	S/. 190,681.95
IGV 18.00 %	34,322.75
<b>Monto Neto a Pagar</b>	<b>225,004.70</b>

### RECOMENDACIÓN

Al contar con la opinión favorable y validación del monto consignado por parte del Inspector de la Obra, se otorga conformidad y se recomienda tramitar el pago de la valorización N° 05 de ejecución de obra: "Mejoramiento de los servicios de valoración cultural de la laguna Sapi Sapi para la conservación del saber ancestral de la ciudad de Nauta, Provincia de Loreto, Departamento de Loreto" correspondiente al mes de Febrero del 2020, por seiscientos dos mil cuatrocientos ochenta y ocho y 34/100 soles (S/. 602,488.34) incluido IGV a favor del contratista **CONSORCIO NAUTA**.

Se acredita pago a SENCICO por S/. 458 y se adjunta copia del voucher de pago por Seguro Contra Todo Riesgo y CONAFOVICER. No adjunta Comprobante de Pago o Factura Electrónica de la valorización.

Es todo cuanto informo a usted, para su conocimiento y tramite respectivo.

Atentamente,

Ing. César Ruiz Agüero  
CIP. 49002

Cc: File de Obra / Ing. CHRA / Registro 16361





CALLE MONTERREY N° 373 INT.1001 CHACARILLA - SURCO  
 GOBIERNO REGIONAL DE LORETO  
 GERENCIA REGIONAL DE INFRAESTRUCTURA  
 Sub Gerencia de Supervisión y Control

02 JUN 2020

Fecha: 02 JUN 2020 Hora: 10:00 am  
 N° Rep: 16361  
 Señor: \_\_\_\_\_

373 INT.1001 CHACARILLA - SURCO

CONSORCIO NAUTA

"Año de la Universalización de la Salud"

GOBIERNO REGIONAL DE LORETO  
 OFICINA DE ADM. DOCUMENTARIA  
 UNIDAD TRAMITE DOCUMENTARIO

16361

26 MAY 2020

Hora: \_\_\_\_\_ Fecha: \_\_\_\_\_  
 CONTROL \_\_\_\_\_

**ING. EDI WISBERTO RUIZ ZARATE**  
**GERENTE REGIONAL DE INFRAESTRUCTURA**

Presente. -

**ASUNTO: PRESENTACION DE QUINTA VALORIZACION - MARZO 2,020**

GOBIERNO REGIONAL DE LORETO  
 GERENCIA REGIONAL DE INFRAESTRUCTURA

29 MAY 2020

Hora: \_\_\_\_\_ Firma: \_\_\_\_\_

Nos dirigimos a su despacho con el propósito de hacerle llegar nuestra **QUINTA VALORIZACION** correspondiente al mes de **MARZO del 2,020**; concerniente a la obra: MEJORAMIENTO DE LOS SERVICIOS DE VALORACION CULTURAL DE LA LAGUNA SAPI SAPI PARA LA CONSERVACION DEL SEBER ANCESTRAL DE LA CIUDAD DE NAUTA, PROVINCIA DE LORETO, DEPARTAMENTO DE LORETO.

Esperando de ante mano su gentil atención, quedo de usted.

Atentamente;

Iquitos, 27 de Mayo del 2020

  
**CONSORCIO NAUTA**  
**Christian Giraldo Ortiz**  
 Representante Común

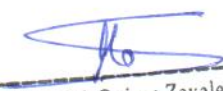
  
**Ing. Wilson H. Quispe Zavaleta**  
 Residente de Obra  
 CIP. 45956

PROVEIDO N° 16361  
 As: Cesar Ruiz  
 PARA: evaluación y  
Atención





"Año de la Universalización de la Salud"

Señor:

**ING. EDI WISBERTO RUIZ ZARATE**  
**GERENTE REGIONAL DE INFRAESTRUCTURA**

Presente. -

**ASUNTO: PRESENTACION DE QUINTA VALORIZACION – MARZO 2,020**

Nos dirigimos a su despacho con el propósito de hacerle llegar nuestra **QUINTA VALORIZACION** correspondiente al mes de **MARZO del 2,020**; concerniente a la obra: MEJORAMIENTO DE LOS SERVICIOS DE VALORACION CULTURAL DE LA LAGUNA SAPI SAPI PARA LA CONSERVACION DEL SEBER ANCESTRAL DE LA CIUDAD DE NAUTA, PROVINCIA DE LORETO, DEPARTAMENTO DE LORETO.

Esperando de ante mano su gentil atención, quedo de usted.

Atentamente;

Iquitos, 27 de Mayo del 2020

  
-----  
**CONSORCIO NAUTA**  
**Christian Giraldo Ortiz**  
**Representante Comun**

  
-----  
**Ing. Wilson H. Quispe Zavaleta**  
**Residente de Obra**  
**CIP. 45956**

Lima, 6 de noviembre del 2019

Sres. Gobierno Regional de Loreto - GOREL

Atención: Sr. Raul Flores  
Sub Gerente de Control y Supervisión de Obras

**Asunto: CANCELACIÓN DE ADELANTO DIRECTO**

Ref.: "MEJORAMIENTO DE LOS SERVICIOS DE VALORACIÓN CULTURAL DE LA LAGUNA SAPI SAPI PARA LA CONSERVACION DEL SABER ANCESTRAL DE LA CIUDAD DE NAUTA, DISTRITO DE NAUTA - PROVINCIA DE LORETO NAUTA - DEPARTAMENTO DE LORETO",

Es grato dirigirme a usted, para hacer de su conocimiento que el día miércoles 30 de octubre se hizo efectivo el pago del *Adelanto Directo* vía transferencia bancaria de la obra en mención.

Sin otro en particular.

Atentamente



CONSORCIO NAUTA  
Christian Giraldo Ortiz  
Representante Común  
CHRISTIAN JOSE GIRALDO ORTIZ  
REPRESENTANTE COMUN  
CONSORCIO NAUTA



Ing. Wilson H. Quispe Zavaleta  
Residente de Obra  
CIP. 45956

ADUICACION : LICITACION PUBLICA N° 912-2019-CSO-GRU-1 CONVOCATORIA  
 OBRA : "MEJORAMIENTO DE LOS SERVICIOS DE VALORIZACION CULTURAL DE LA CIUDAD DE NAUTA, DISTRITO DE LA CIUDAD DE NAUTA, DISTRITO DE LA CIUDAD DE NAUTA"  
 UBICACION : Distrito: NAUTA - Provincia: LORETO - Departamento: LORETO  
 ENTIDAD : GOBIERNO REGIONAL DE LORETO  
 EMPRESA CONSTRUCTORA : CONSORCIO NAUTA  
 RESIDENTE DE OBRA : ING. WILSON HOMER QUISEP ZAVALETA  
 INSPECTOR DE OBRA : ING. CESAR HERNAN RUIZ AGERO

MODALIDAD : CONTRATA  
 PLAZO DE EJECUCION : 240 DIAS CALENDARIO  
 VALOR REFERENCIAL : 8278524.89  
 MONTO DE OBRA : 8278524.89  
 FECHA BASE : 03.10.2019  
 FACTOR DE RELACION : 1.00000

## VALORIZACION CONTRACTUAL N° 05 DEL 01 AL 14 DE MARZO DEL 2020

PARTIDA	DESCRIPCION	PRESUPUESTO BASE		MONTO SI.		ACUMULADO ANTERIOR		AVANCE DE OBRA		ACUMULADO ACTUAL		SALDO		
		UNID	METRADO	P. U.	METRADO	PARCIAL	METRADO	PARCIAL	METRADO	PARCIAL	METRADO	PARCIAL	METRADO	PARCIAL
		CANT.												
01	OBRA PROVISIONALES													
01.01	CARTEL GIGANTOGRAFIA DE OBRA DE 7.20M X 3.60M	und	1.00	2,147.17	2,147.17	2,147.17	100.00	2,147.17	100.00	2,147.17	100.00			
01.02	CONSTRUCCIONES PROVISIONALES Techo de cráneos ind. Ti. Mujeres, piso=5cm	m2	150.00	67.39	10,108.50	10,108.50	100.00	10,108.50	100.00	10,108.50	100.00			
01.03	POZA DE ALMACENAMIENTO DE AGUA DE LADRILLO TARRAJEADO DE 1.00X2.00X1.20m	und	2.00	424.05	848.10	848.10	100.00	848.10	100.00	848.10	100.00			
01.04	CERCO DE CALAMINA h=3.60m.	m2	1,314.00	39.05	51,311.70	51,311.70	100.00	51,311.70	100.00	51,311.70	100.00			
01.05	MOVILIZACION Y DESMOVILIZACION DE MAQUINARIA Y EQUIPO	VJE	2	7,500.00	15,000.00	15,000.00	50.00	7,500.00	50.00	7,500.00	50.00			
01.06	TRANSPORTE DE MATERIALES Y HERRAMIENTAS DESDE IQUITOS HASTA NAUTA	ton	575.7	90	51,813.00	215.82	37.49	19,423.70	16.03	27,797.70	53.52	7,500.00		
02	TRABAJOS PRELIMINARES													
02.01	LIMPIEZA DE TERRENO MANUAL (con pico, lampa y carretilla)	m2	13,126.83	2.61	34,268.42	34,268.42	100.00	34,268.42	100.00	34,268.42	100.00			
02.02	TRAZO, NIVELACION Y REPLANTEO (Con Teodolito o Nivel)	m2	13,126.83	1.47	19,294.97	19,294.97	100.00	19,294.97	100.00	19,294.97	100.00			
02.03	EVACUACION DE AGUAS PLUVIALES Y FILTRACIONES	dia	10.00	751.91	7,519.10	7,519.10	100.00	7,519.10	100.00	7,519.10	100.00			
02.04	DEMOLICION DE VEREDAS Y RAMPA	m2	624.00	7.71	4,811.04	4,811.04	100.00	4,811.04	100.00	4,811.04	100.00			
02.05	DEMOLICION DE ELEMENTOS ESTRUCTURALES	est	1	10,000.00	10,000.00	10,000.00	100.00	10,000.00	100.00	10,000.00	100.00			
02.06	PLATAFORMA PARA EVITAR QUE LOS ELEMENTOS DE DEMOLICION CAIGAN AL AGUA	est	1	4,000.00	4,000.00	4,000.00	100.00	4,000.00	100.00	4,000.00	100.00			
02.07	PLAN DE CONTINGENCIA	GLB	1	808.34	808.34	808.34	100.00	808.34	100.00	808.34	100.00			
02.08	DESMONTAJE Y RETIRO DE MULETE INCLIVE PORTAMEDIDOR Y MEDIDOR	und	13.00	62.18	808.34	13.00	100.00	808.34	100.00	808.34	100.00			
02.09	DESMONTAJE Y RETIRO DE CONDUCTOR CONCENTRICO (Cableado antiguo)	und	62.00	9.90	613.80	62.00	100.00	613.80	100.00	613.80	100.00			
02.10	ACARREO INTERNO DE MATERIAL DEMOLIDO CON CARRETILLA	m3	375.00	15.31	5,741.25	375.00	100.00	5,741.25	100.00	5,741.25	100.00			
02.11	ELIMINACION DE MATERIAL DEMOLIDO EXCEDENTE A UNA DISTANCIA DE 2 KM.	m3	375	17.22	6,457.50	375.00	100.00	6,457.50	100.00	6,457.50	100.00			
03	SEGURIDAD Y SALUD EN OBRA													
03.01	ELABORACION, IMPLEMENTACION Y ADMINISTRACION DEL PLAN DE SEGURIDAD Y SALUD EN EL TR	GLB	1.00	7,500.00	7,500.00	7,500.00	100.00	7,500.00	100.00	7,500.00	100.00			
03.02	EQUIPOS DE PROTECCION INDIVIDUAL	und	1.00	9310.00	9,310.00	9,310.00	53.00	4,934.30	53.00	4,934.30	53.00			
03.03	EQUIPOS DE PROTECCION COLECTIVAS	und	1.00	2,075.00	2,075.00	2,075.00	50.00	1,037.50	50.00	1,037.50	50.00			
03.04	CAPACITACION EN SEGURIDAD Y SALUD	GLB	1.00	5,000.00	5,000.00	5,000.00	53.00	2,650.00	53.00	2,650.00	53.00			
03.05	RECURSOS PARA RESPUESTAS ANTE EMERGENCIAS	GLB	1.00	6,222.10	6,222.10	6,222.10	53.00	3,257.71	53.00	3,257.71	53.00			
03.06	PLAN DE MONITOREO ARQUEOLOGICO(S)/PMA	GLB	1.00	40,000.00	40,000.00	40,000.00	100.00	40,000.00	100.00	40,000.00	100.00			
04	ESTRUCTURA													
04.01	MOVIMIENTO DE TIERRAS	m3	228.68	37.24	8,516.04	153.56	71.52	6,090.81	11.98	1,020.38	11.98			
04.01.01	EXCAVACION DE ZANJAS	m3	14.10	37.24	525.08	10.08	71.52	375.54	11.98	62.91	11.98			
04.01.02	REFINE NIVELACION Y APISONADO MANUAL EN FONDO DE ZANJA	m2	291.24	2.61	760.14	208.29	71.52	543.65	11.98	34.89	11.98			
04.01.04	RELLENO COMPACTADO CON MATERIAL PROPIO SELECCIONADO EN ESTRUCTURA	m3	96.61	34.08	3,292.47	58.10	71.52	2,354.77	11.98	115.7	11.98			
04.01.05	ELIMINACION DE MATERIAL EXCEDENTE <2 Km CON VOLQUETE	m3	182.72	12.47	2,276.52	130.68	71.52	1,629.60	11.98	272.97	11.98			
04.02	MORTERO SIMPLE													
04.02.01	SOLADO MEZCLA C/A 1:10 e=s* vaciado con carretilla	m2	57.32	27.26	1,562.54	41.00	71.52	1,117.53	11.98	6.87	11.98			
04.02.02	CIMIENTO CORRIDO MEZCLA 1:6	m3	3.00	352.10	1,056.30	2.15	755.47	71.52	126.54	0.36	11.98			
04.02.03	SOBRECIMENTOS MEZCLA 1:6	m3	0.61	307.26	187.42	0.61	187.42	100.00	100.00	100.00	100.00			
04.02.04	ENCOFRADO Y DESENCOFRADO DE SOBRECIMENTOS	m2	8.17	28.23	230.64	8.17	230.64	100.00	100.00	230.64	100.00			
04.03	MORTERO ARMADO													
04.03.01	ZAPATAS	m3	23.81	514.96	12,261.20	15.66	8,064.19	65.77	15.66	15.66	65.77			
04.03.01.01	MORTERO f.c = 210 kg/cm (Zapatas)	kg	675.65	4.79	3,237.32	444.51	65.77	2,129.19	65.77	444.51	65.77			
04.03.01.02	ACERO CORRUGADO DE 1/2" y=4200kg/cm2, HABILITADO Y COLOCADO	m2	56.00	45.45	2,545.20	36.83	1,673.98	65.77	36.83	36.83	65.77			
04.03.01.03	VIGA DE CIMENTACION	m3	2.35	548.55	1,288.09	2.35	1,288.09	100.00	100.00	1,288.09	100.00			
04.03.02.01	MORTERO f.c = 210 kg/cm (Viga de cimentacion)	m2	18.83	28.23	531.57	16.83	531.57	100.00	100.00	531.57	100.00			
04.03.02.02	ENCOFRADO Y DESENCOFRADO DE VIGA DE CIMENTACION	kg	187.31	187.31	897.21	187.31	897.21	100.00	100.00	897.21	100.00			
04.03.02.03	ACERO CORRUGADO DE 1/2" y=4200kg/cm2, HABILITADO Y COLOCADO	kg	191.05	5.05	964.80	191.05	964.80	100.00	100.00	964.80	100.00			
04.03.02.04	ACERO CORRUGADO DE 3/8" y=4200kg/cm2, HABILITADO Y COLOCADO	kg	191.05	5.05	964.80	191.05	964.80	100.00	100.00	964.80	100.00			
04.03.03	COLUMNA													

Ing. Wilson H. Quispe Zavaleta  
Residente de Obra  
CIP. 45956

ADJUDICACION : LICITACION PUBLICA N° 012-2019-GSO-GRU - I CONVOCATORIA  
**OBRA** : "MEJORAMIENTO DE LOS SERVICIOS DE VALORIZACION CULTURAL DE LA LAGUNA SAPI SAPI PARA LA CONSERVACION DEL SABER ANCESTRAL DE LA CIUDAD DE NAUTA, DISTRITO B PLAZO DE EJECUCION  
 UBICACION : Distrito NAUTA - Provincia: LORETO - Departamento: LORETO  
 ENTIDAD : GOBIERNO REGIONAL DE LORETO  
 EMPRESA CONSTRUCTORA : CONSORCIO NAUTA  
 RESIDENTE DE OBRA : ING. WILSON HOMERO QUISPE ZAVALAETA  
 INSPECTOR DE OBRA : ING. CESAR HERNAN RUIZ AGUIERO

MODALIDAD : CONTRATA  
 : 210 DIAS CALENDARIO  
 VALOR REFERENCIAL : 827854.89  
 MONTO DE OBRA : 827854.89  
 FECHA BASE : 03.10.2019  
 FACTOR DE RELACION : 1.00000

## VALORIZACION CONTRACTUAL N° 05 DEL 01 AL 14 DE MARZO DEL 2020

PARTIDA	DESCRIPCION	PRESUPUESTO BASE						AVANCE DE OBRA						SALDO						
		METRADO		MONTO SI.		ACUMULADO ANTERIOR		AVANCE DEL MES		ACUMULADO ACTUAL		METRADO	PARCIAL	%	METRADO	PARCIAL	%			
		UND	CANT.	P.U.	P.P.	METRADO	PARCIAL	METRADO	PARCIAL	METRADO	PARCIAL									
04.03.03.01	MORTERO f= 210 kg/cm (Columnas)	m3	7.66	548.55	4,201.89													7.66	4,201.89	100.00
04.03.03.02	ENCOFRADO Y DESENCOFRADO DE COLUMNA	m2	102.14	28.23	2,883.41													102.14	2,883.41	100.00
04.03.03.03	ACERO CORRUGADO DE 1/2" fy=4200kg/cm2, HABILITADO Y COLOCADO	kg	1,142.21	4.89	5,585.41													1,142.21	5,585.41	100.00
04.03.03.04	ACERO CORRUGADO DE 3/8" fy=4200kg/cm2, HABILITADO Y COLOCADO	kg	417.60	5.05	2,108.88													417.60	2,108.88	100.00
04.03.04.01	VIGAS																			
04.03.04.01	MORTERO f= 210 kg/cm (Vigas)	m3	6.26	575.44	3,602.25													6.26	3,602.25	100.00
04.03.04.02	ENCOFRADO Y DESENCOFRADO DE VIGAS	m2	57.60	28.23	1,626.05													57.60	1,626.05	100.00
04.03.04.03	ACERO CORRUGADO DE 1/2" fy=4200kg/cm2, HABILITADO Y COLOCADO	kg	331.03	4.89	1,618.74													331.03	1,618.74	100.00
04.03.04.04	ACERO CORRUGADO DE 3/8" fy=4200kg/cm2, HABILITADO Y COLOCADO	kg	285.59	5.05	1,442.23													285.59	1,442.23	100.00
04.03.04.05	ACERO CORRUGADO DE 1/4" fy=4200kg/cm2, HABILITADO Y COLOCADO	kg	18.25	5.97	108.95													18.25	108.95	100.00
04.03.05	LOSA MACIZA (COBERTURA SS.HH. DISCAPACITADO)																			
04.03.05.01	MORTERO f= 210 kg/cm LOSA MACIZA	m3	1.85	575.44	949.48													1.85	949.48	100.00
04.03.05.02	ENCOFRADO Y DESENCOFRADO DE LOSA MACIZA	m2	13.02	28.23	367.55													13.02	367.55	100.00
04.03.05.03	ACERO CORRUGADO DE 3/8" fy=4200kg/cm2, HABILITADO Y COLOCADO	kg	285.05	5.05	1,480.00													285.05	1,480.00	100.00
04.04	PUENTE 03																			
04.04.01	MOVIMIENTO DE TIERRAS																			
04.04.01.01	EXCAVACION DE ZANJA PARA ZAPATAS	m3	7.18	37.24	267.38													7.18	267.38	100.00
04.04.01.02	REFINE NIVELACION Y APISONADO MANUAL EN FONDO DE ZANJA	m2	5.52	2.61	14.41													5.52	14.41	100.00
04.04.01.03	RELLENO COMPACTADO CON MATERIAL PROPIO SELECCIONADO EN ESTRUCTURA	m3	4.97	34.08	169.38													4.97	169.38	100.00
04.04.01.04	ELIMINACION DE MATERIAL EXCEDENTE <2 km CON VOLQUETE	m3	2.76	12.47	34.42													2.76	34.42	100.00
04.04.02	MORTERO SIMPLE																			
04.04.02.01	SOLADO MEZCLA C.A 1.10 s=4" necesario con canchillo	m2	5.52	27.26	150.48													5.52	150.48	100.00
04.04.03	MORTERO ARMADO																			
04.04.03.01	ZAPATAS																			
04.04.03.01.01	MORTERO f= 210 kg/cm (Zapatillas)	m3	2.21	514.95	1,138.06													2.21	1,138.06	100.00
04.04.03.01.02	ACERO CORRUGADO DE 1/2" fy=4200kg/cm2, HABILITADO Y COLOCADO	kg	75.07	4.79	358.58													75.07	358.58	100.00
04.04.03.02	VIGA DE CIMENTACION																			
04.04.03.02.01	MORTERO f= 210 kg/cm (Viga de cimentacion)	m3	0.88	548.55	373.01													0.88	373.01	100.00
04.04.03.02.02	ENCOFRADO Y DESENCOFRADO DE VIGA DE CIMENTACION	m2	5.40	28.23	152.44													5.40	152.44	100.00
04.04.03.02.03	ACERO CORRUGADO DE 1/2" fy=4200kg/cm2, HABILITADO Y COLOCADO	kg	36.72	4.79	175.89													36.72	175.89	100.00
04.04.03.02.04	ACERO CORRUGADO DE 3/8" fy=4200kg/cm2, HABILITADO Y COLOCADO	kg	32.48	5.05	164.02													32.48	164.02	100.00
04.04.03.03	COLUMNA																			
04.04.03.03.01	MORTERO f= 210 kg/cm (Columnas)	m3	1.37	548.55	751.51													1.37	751.51	100.00
04.04.03.03.02	ENCOFRADO Y DESENCOFRADO DE COLUMNA	m2	18.24	28.23	514.92													18.24	514.92	100.00
04.04.03.03.03	ACERO CORRUGADO DE 1/2" fy=4200kg/cm2, HABILITADO Y COLOCADO	kg	115.05	4.89	562.64													115.05	562.64	100.00
04.04.03.03.04	ACERO CORRUGADO DE 3/8" fy=4200kg/cm2, HABILITADO Y COLOCADO	kg	91.87	5.05	463.94													91.87	463.94	100.00
04.04.03.04	VIGAS																			
04.04.03.04.01	MORTERO f= 210 kg/cm (Vigas)	m3	1.08	575.44	621.48													1.08	621.48	100.00
04.04.03.04.02	ENCOFRADO Y DESENCOFRADO DE VIGAS	m2	9.60	28.23	271.01													9.60	271.01	100.00
04.04.03.04.03	ACERO CORRUGADO DE 1/2" fy=4200kg/cm2, HABILITADO Y COLOCADO	kg	70.99	4.89	347.14													70.99	347.14	100.00
04.04.03.04.04	ACERO CORRUGADO DE 3/8" fy=4200kg/cm2, HABILITADO Y COLOCADO	kg	51.97	5.05	262.45													51.97	262.45	100.00
04.04.03.05	LOSA MACIZA (Rampas)																			
04.04.03.05.01	MORTERO f= 210 kg/cm (Rampas)	m3	0.81	575.44	466.11													0.81	466.11	100.00
04.04.03.05.02	ENCOFRADO Y DESENCOFRADO EN RAMPAS	m2	5.47	28.23	154.42													5.47	154.42	100.00
04.04.03.05.03	ACERO CORRUGADO DE 1/2" fy=4200kg/cm2, HABILITADO Y COLOCADO	kg	156.87	4.89	766.12													156.87	766.12	100.00
04.04.03.06	BANCAS DE MORTERO																			
04.04.03.06.01	MORTERO f= 210 kg/cm (Bancas)	m3	103.30	548.55	56,865.22													103.30	56,865.22	100.00
04.04.03.06.02	ENCOFRADO Y DESENCOFRADO EN BANCAS	m2	276.22	33.86	9,287.57													276.22	9,287.57	100.00
04.04.03.06.03	ACERO CORRUGADO DE 3/8" fy=4200kg/cm2, HABILITADO Y COLOCADO	kg	1,004.98	5.05	5,075.15													1,004.98	5,075.15	100.00
04.04.03.07	SARDINEL																			
04.04.03.07.01	MORTERO f= 210 kg/cm (Sardinell)	m3	61.95	548.55	33,982.67													61.95	33,982.67	100.00
04.04.03.07.02	ENCOFRADO Y DESENCOFRADO EN SARDINEL	m2	341.44	28.23	9,638.85													341.44	9,638.85	100.00

Ing. Wilson H. Quispe Zavaleta  
Residente de Obra  
CIP. 45956

ADJUDICACION : LICITACION PUBLICA N° 012-2018-GSO-GRJ - I CONVOCATORIA  
 OBRA : "MEJORAMIENTO DE LOS SERVICIOS DE VALORIZACION CULTURAL DE LA LAGUNA SAPI SAPI PARA LA CONSERVACION DEL SABER ANCESTRAL DE LA CIUDAD DE NAUTA, DISTRITO D PLAZO DE EJECUCION  
 UBICACION : Distrito: NAUTA - Provincia: LORETO - Departamento: LORETO  
 ENTIDAD : GOBIERNO REGIONAL DE LORETO  
 EMPRESA CONSTRUCTORA : CONSORCIO NAUTA  
 RESIDENTE DE OBRA : ING. WILSON HOMERO QUISEP ZAVALETA  
 INSPECTOR DE OBRA : ING. CESAR HERMAN RUIZ ARGERO

MODALIDAD : CONTRATA  
 VALOR REFERENCIAL : 627824.89  
 MONTO DE OBRA : 627824.89  
 FECHA BASE : 03.10.2018  
 FACTOR DE RELACION : 1.00000

## VALORIZACION CONTRACTUAL N° 05 DEL 01 AL 14 DE MARZO DEL 2020

PARTIDA	PRESUPUESTO BASE			AVANCE DE OBRA			ACUMULADO ANTERIOR			ACUMULADO ACTUAL			SALDO		
	UNID	METRADO	MONTO SI.	METRADO	PARCIAL	%	METRADO	PARCIAL	%	METRADO	PARCIAL	%	METRADO	PARCIAL	%
	CANT.	P.U.	5.05	5.819.62	13.516.27	100.00	24.64	13.516.27	100.00	24.64	13.516.27	100.00	1.152.40	5.819.62	100.00
04.04.03.07.03	kg	1,152.40	5.05	5,819.62									1,152.40	5,819.62	100.00
04.04.03.08.01	m3	24.64	548.55	13,516.27			24.64	13,516.27	100.00	24.64	13,516.27	100.00			
04.04.03.08.02	m2	112.00	28.23	3,161.76			112.00	3,161.76	100.00	112.00	3,161.76	100.00			
04.04.03.08.04	kg	582.40	4.91	2,859.58			582.40	2,859.58	100.00	582.40	2,859.58	100.00			
04.04.03.08.05	kg	1,713.60	4.89	8,379.50			1,713.60	8,379.50	100.00	1,713.60	8,379.50	100.00			
04.04.03.09	kg	324.80	5.05	1,640.24			324.80	1,640.24	100.00	324.80	1,640.24	100.00			
04.04.03.09.01	m2	762.98	2.73	2,082.94			343.34	937.32	45.00	343.34	937.32	45.00	419.64	1,145.61	55.00
04.05.01															
04.05.01.01	m2	361.00	2.61	942.21			361.00	942.21	100.00	361.00	942.21	100.00			
04.05.01.02	m2	361.00	1.47	530.67			361.00	530.67	100.00	361.00	530.67	100.00			
04.05.02.01	m3	38.84	37.24	1,448.40											
04.05.02.02	m2	51.35	3.12	160.21											
04.05.02.03	m3	16.00	19.60	315.80											
04.05.02.04	m3	28.55	12.47	355.02											
04.05.03.01	m2	18.13	24.96	452.52											
04.05.03.02	m3	17.31	352.10	6,094.85											
04.05.03.03	m3	3.27	307.25	1,004.71											
04.05.03.04	m2	43.56	28.23	1,229.70											
04.05.04.01	m3	4.00	514.96	2,059.84											
04.05.04.01.01	kg	104.04	4.79	498.35											
04.05.04.01.02	m3	2.84	548.55	1,557.88											
04.05.04.02.01	m2	22.75	28.23	642.23											
04.05.04.02.02	kg	132.80	4.79	635.15											
04.05.04.02.03	kg	135.30	5.05	683.27											
04.05.04.02.04	m3	4.11	548.55	2,254.54											
04.05.04.03.01	m2	54.18	28.23	1,529.50											
04.05.04.03.02	kg	63.36	4.89	309.83											
04.05.04.03.03	kg	229.68	5.05	1,159.88											
04.05.04.03.04	m3	2.84	575.44	1,634.25											
04.05.04.04.01	m2	22.75	28.23	642.23											
04.05.04.04.02	kg	132.80	4.89	648.41											
04.05.04.04.03	kg	152.42	5.05	769.72											
04.05.05.01	und	121.00	165.50	20,025.50											
04.05.05.02	m2	972.00	58.00	56,376.00											
04.06.01															
04.06.01.01	und	22.00	3,042.36	66,932.36											
04.06.01.01.01	und	1,857.58	40,866.76	75,866.76											
04.06.01.01.03	ton	21.00	198.44	4,168.24											
04.06.01.01.04	m2	363.00	49.84	18,019.32											

Ing. Wilson H. Quispe Zavaleta  
 Residente de Obra  
 CIP. 45956









ADJUDICACION : LICITACION PUBLICA N° 012-2018-CSD-GRU - 1 CONVOCATORIA  
 OBRA : "MEJORAMIENTO DE LOS SERVICIOS DE VALORIZACION CULTURAL DE LA LAGUNA SAPI SAPI PARA LA CONSERVACION DEL SABER ANCESTRAL DE LA CIUDAD DE NAUTA, DISTRITO D  
 UBICACION : Distrito: NAUTA - Provincia: LORETO - Departamento: LORETO  
 ENTIDAD : GOBIERNO REGIONAL DE LORETO  
 EMPRESA CONSTRUCTORA : CONSORCIO NAUTA  
 RESIDENTE DE OBRA : ING. WILSON HOMERO QUISEP ZAVALETA  
 INSPECTOR DE OBRA : ING. CESAR HERNAN RUIZ AGUIERO

MODALIDAD : CONTRATA  
 PLAZO DE EJECUCION : 210 DIAS CALENDARIO  
 VALOR REFERENCIAL : 678534.99  
 MONTO DE OBRA : 678534.99  
 FECHA BASE : 03.10.2019  
 FACTOR DE RELACION : 1.00000

## VALORIZACION CONTRACTUAL N° 05 DEL 01 AL 14 DE MARZO DEL 2020

PARTIDA	DESCRIPCION	METRADO			PRESUPUESTO BASE			ACUMULADO ANTERIOR			AVANCE DE OBRA			SALDO			
		UND	CANT.	P.U.	MONTOS SI.	METRADO	PARCIAL	%	METRADO	PARCIAL	%	METRADO	PARCIAL	%	METRADO	PARCIAL	%
04.06.10.04.01	ZAPATAS		5.60	548.55	3,071.88									5.60	3,071.88	100.00	
04.06.10.04.01.01	MORTERO f <sub>c</sub> = 210 kg/cm	m3	169.93	4.89	830.96									169.93	830.96	100.00	
04.06.10.04.01.02	ACERO CORRUGADO DE 1/2" f <sub>y</sub> =4200kg/cm <sup>2</sup> , HABILITADO Y COLOCADO	kg															
04.06.10.04.02	BASE		2.46	548.55	1,349.43									2.46	1,349.43	100.00	
04.06.10.04.02.01	MORTERO f <sub>c</sub> = 210 kg/cm	m3	24.64	28.23	695.59									24.64	695.59	100.00	
04.06.10.04.02.02	ENCOFRADO Y DESENCOFRADO	m2	182.78	4.89	893.79									182.78	893.79	100.00	
04.06.10.04.02.03	ACERO CORRUGADO DE 1/2" f <sub>y</sub> =4200kg/cm <sup>2</sup> , HABILITADO Y COLOCADO	kg	108.16	5.05	546.21									108.16	546.21	100.00	
04.06.10.04.02.04	ACERO CORRUGADO DE 3/8" f <sub>y</sub> =4200kg/cm <sup>2</sup> , HABILITADO Y COLOCADO	kg															
04.06.10.05	ESTRUCTURA METALICA		4.00	1,857.58	7,430.32									4.00	7,430.32	100.00	
04.06.10.05.01	HABILITACION DE PILOTES METALICOS TUBO SCH 40 SC 6" x 8mm	und	1.86	198.44	371.07									1.86	371.07	100.00	
04.06.10.05.02	TRANSPORTE Y MANIPULEO DE PILOTES	ton	27.52	49.84	1,366.06									27.52	1,366.06	100.00	
04.06.10.05.03	PINTURA ANTICORROSION EN PILOTES (Dos Manos)	m2	1.86	418.33	691.11									1.86	691.11	100.00	
04.06.10.05.04	ARENADO DE PILOTES METALICOS	ton	56.00	218.73	12,245.15									56.00	12,245.15	100.00	
04.06.10.06	ESTRUCTURA METALICA EN TECHO		42.00	223.27	9,377.34									42.00	9,377.34	100.00	
04.06.10.06.01	PARANTES TUBO Ø8" x 8mm	m	134.00	175.72	23,546.48									134.00	23,546.48	100.00	
04.06.10.06.02	SOPORTES TUBO Ø4" x 6mm	m	240.00	100.28	24,067.20									240.00	24,067.20	100.00	
04.06.10.06.03	VIGAS TUBO 2" x 4" x 6mm	m															
04.06.10.06.04	CORREAS TUBO DE ACERO LAC 2"x2"x5mm	m															
05	ARQUITECTURA																
05.01	PUENTE 01																
05.01.01	PISO DE MADERA																
05.01.01.01	ENTABLADO DE MADERA 2" x 10" x 1.80m	m2	84.87	115.12	9,770.23									84.87	9,770.23	100.00	
05.01.02	CIELORRASO																
05.01.02.01	CELOSA DE MADERA ASERRADA 2" x 2" x 4m	und	85.00	12.85	1,075.25									85.00	1,075.25	100.00	
05.01.03	COBERTURA																
05.01.03.01	CUMBRERA DE TEJA OPACA	m	50.45	59.13	2,983.11									50.45	2,983.11	100.00	
05.01.03.02	COBERTURA DE TEJA OPACA	m2	235.11	56.03	12,938.10									235.11	12,938.10	100.00	
05.01.04	BARANDA METALICA																
05.01.04.01	BARANDA METALICA DE F" G" Ø 2" x 3mm	m	434.00	88.09	38,231.06									434.00	38,231.06	100.00	
05.02	PUENTE 02																
05.02.01	PISO DE MADERA																
05.02.01.01	ENTABLADO DE MADERA 2" x 10" x 1.80m	m2	257.87	115.12	29,685.99									257.87	29,685.99	100.00	
05.02.02	BARANDA METALICA																
05.02.02.01	BARANDA METALICA DE F" G" Ø 2" x 3mm	m	1,274.90	88.09	112,305.94									1,274.90	112,305.94	100.00	
05.03	PUENTE 03																
05.03.01	BARANDA METALICA																
05.03.01.01	BARANDA METALICA DE F" G" Ø 2" x 3mm	m	30.30	88.09	2,668.13									30.30	2,668.13	100.00	
05.04	MALOCA DE USO MULTIPLE																
05.04.01	PISO DE MADERA																
05.04.01.01	ENTABLADO DE MADERA 2" x 10" x 1.80m	m2	75.70	115.12	8,714.58									75.70	8,714.58	100.00	
05.04.02	CIELORRASO																
05.04.02.01	CELOSA DE MADERA ASERRADA 2" x 2" x 4m	und	22.00	12.65	278.30									22.00	278.30	100.00	
05.04.03	COBERTURA																
05.04.03.01	CUMBRERA DE ZINC LISO	m2	1.44	9.79	14.10									1.44	14.10	100.00	
05.04.03.02	COBERTURA DE TEJA OPACA	m2	76.65	55.03	4,215.05									76.65	4,215.05	100.00	
05.04.04	BARANDA METALICA																
05.04.04.01	BARANDA METALICA DE F" G" Ø 2" x 3mm	m	152.00	88.09	13,389.68									152.00	13,389.68	100.00	
05.05	MALOCA																
05.05.01	PISO DE MADERA																
05.05.01.01	ENTABLADO DE MADERA 2" x 10" x 1.80m	m2	17.78	115.12	2,046.83									17.78	2,046.83	100.00	
05.05.02	BANCA DE MADERA																
05.05.02.01	BANCAS DE MADERA 1" x 10", segun diseño	m2	3.92	52.59	206.15									3.92	206.15	100.00	



Ing. Wilson H. Quispe Zavaleta  
Residente de Obra  
CIP. 45956

ADJUDICACION : LICITACION PUBLICA N° 015-2018-CSD-GRU - I CONVOCATORIA  
 OBRA : MEJORAMIENTO DE LOS SERVICIOS DE VALORIZACION CULTURAL DE LA LAGUNA SAPI PARA LA CONSERVACION DEL SABER ANCESTRAL DE LA CIUDAD DE NAUTA, DISTRITO D PLAZO DE EJECUCION  
 UBICACION : Distrito: NAUTA - Provincia: LORETO - Departamento: LORETO  
 ENTIDAD : GOBIERNO REGIONAL DE LORETO  
 EMPRESA CONSTRUCTORA : CONSORCIO NAUTA  
 RESIDENTE DE OBRA : ING. WILSON HOMERO QUISEP ZAVALETA  
 INSPECTOR DE OBRA : ING. CESAR HERNAN RUJ AGUERO

MODALIDAD : CONTRATA  
 VALOR REFERENCIAL : 219 BIAS CALENDARIO  
 MONTO DE OBRA : 877824.88  
 FECHA BASE : 03.10.2019  
 FACTOR DE RELACION : 1.0000

## VALORIZACION CONTRACTUAL N° 05 DEL 01 AL 14 DE MARZO DEL 2020

PARTIDA	DESCRIPCION	PRESUPUESTO BASE				AVANCE DE OBRA				SALDO									
		METRADO		MONTO SI		METRADO		PARCIAL		METRADO		PARCIAL		%					
		UND	CANT.	P. U.															
05.05.03	CELORRASO																		
05.05.03.01	CELOSA DE MADERA ASERRADA 2" x 2" x 4m	und	17.00	12.65	215.05														
05.05.04	COBERTURA																		
05.05.04.01	CUMBRERA DE ZINC LISO	m2	1.44	9.79	14.10														
05.05.04.02	COBERTURA DE TEJA OPAKA	m2	46.20	55.03	2,542.39														
05.05.05	BARANDA METALICA																		
05.05.05.01	BARANDA METALICA DE F"G" Ø 2" x 3mm	m	51.40	88.09	4,527.83														
05.06	PERGOLA 01																		
05.06.01	PISO DE MADERA																		
05.06.01.01	ENTABLADO DE MADERA 2" x 10" x 1.80m	m2	75.70	115.12	8,714.58														
05.06.02	CELORRASO																		
05.06.02.01	CELOSA DE MADERA ASERRADA 2" x 2" x 4m	und	40.00	12.65	506.00														
05.06.03	COBERTURA																		
05.06.03.01	CUMBRERA DE ZINC LISO	m2	2.88	9.79	28.20														
05.06.03.02	COBERTURA DE TEJA OPAKA	m2	153.30	55.03	8,436.10														
05.06.04	BARANDA METALICA																		
05.06.04.01	BARANDA METALICA DE F"G" Ø 2" x 3mm	m	148.64	88.09	13,093.70														
05.07	PERGOLA 02																		
05.07.01	PISO DE MADERA																		
05.07.01.01	ENTABLADO DE MADERA 2" x 10" x 1.80m	m2	37.85	115.12	4,357.29														
05.07.02	BANCA DE MADERA																		
05.07.02.01	BANCAS DE MADERA 1" x 10" segun diseño	m2	9.90	52.59	520.64														
05.07.03	CELORRASO																		
05.07.03.01	CELOSA DE MADERA ASERRADA 2" x 2" x 4m	und	72.00	12.65	910.80														
05.07.04	COBERTURA																		
05.07.04.01	CUMBRERA DE ZINC LISO	m2	8.63	9.79	84.49														
05.07.04.02	COBERTURA DE TEJA OPAKA	m2	284.60	55.03	14,560.94														
05.07.05	BARANDA METALICA																		
05.07.05.01	BARANDA METALICA DE F"G" Ø 2" x 3mm	m	83.54	88.09	7,359.04														
05.07.06	BANCA DE MADERA																		
05.07.06.01	BANCAS DE MADERA 1" x 10" segun diseño	m2	9.90	52.59	520.64														
05.08	RESTAURANTE																		
05.08.01	PISO DE MADERA																		
05.08.01.01	ENTABLADO DE MADERA 2" x 10" x 1.80m	m2	155.54	115.12	17,905.76														
05.08.02	TABUQUERIA																		
05.08.02.01	TABUQUERIA DE MADERA 1" x 10" x 4m	m2	93.84	58.53	5,492.46														
05.08.03	CELORRASO																		
05.08.03.01	CELOSA DE MADERA ASERRADA 2" x 2" x 4m	und	168.00	12.65	2,125.20														
05.08.04	COBERTURA																		
05.08.04.01	CUMBRERA DE ZINC LISO	m2	3.65	9.79	35.73														
05.08.04.02	COBERTURA DE TEJA OPAKA	m2	298.20	55.03	16,409.95														
05.08.05	BARANDA METALICA																		
05.08.05.01	BARANDA METALICA DE F"G" Ø 2" x 3mm	m	143.19	88.09	12,613.81														
05.08.05.02	BARANDA METALICA DE TUBO RECTANGULAR F"G" Ø 2" x 3"	m	42.50	98.67	4,193.48														
05.09	BOLETERIA																		
05.09.01	PISO DE MADERA																		
05.09.01.01	ENTABLADO DE MADERA 2" x 10" x 1.80m	m2	28.27	115.12	3,254.44														
05.09.02	LUMINARIA																		
05.09.02.01	LUMINARIA SUSPENDIDA, SEGUN DISEÑO	und	1.00	541.60	541.60														
05.09.03	BARRA DE MADERA																		
05.09.03.01	BARRA DE MADERA 1" x 10" segun diseño	und	1.00	227.70	227.70														
05.09.04	COBERTURA																		

Ing. Wilson H. Quispe Zavaleta  
Residente de Obra  
CIP. 45956

ADJUDICACION : LICITACION PUBLICA N° 015-2019-CSO-GRU - I CONVOCATORIA  
 OBRA : MEJORAMIENTO DE LOS SERVICIOS DE VALORIZACION CULTURAL DE LA LAGUNA SAPI SAPI PARA LA CONSERVACION DEL SABER ANCESTRAL DE LA CIUDAD DE NAUTA, DISTRITO DE NAUTA, DEPARTAMENTO DE LORETO  
 UBICACION : Distrito: NAUTA - Provincia: Loreto - Departamento: LORETO  
 ENTIDAD : GOBIERNO REGIONAL DE LORETO  
 EMPRESA CONSTRUCTORA : CONSORCIO NAUTA  
 RESIDENTE DE OBRA : ING. WILSON HOMERO QUISPE ZAVALA  
 INSPECTOR DE OBRA : ING. CESAR HERNAN RUIZ AGUIERO

MODALIDAD : CONTRATA  
 PLAZO DE EJECUCION : 114 DIAS CALENDARIO  
 VALOR REFERENCIAL : 4278524.99  
 MONTO DE OBRA : 4278524.99  
 FECHA BASE : 03.10.2019  
 FACTOR DE RELACION : 1.00000

## VALORIZACION CONTRACTUAL N° 05 DEL 01 AL 14 DE MARZO DEL 2020

PARTIDA	DESCRIPCION	PRESUPUESTO BASE				ACUMULADO ANTERIOR				AVANCE DE OBRA				SALDO			
		METRADO		MONTO SI.		METRADO		PARCIAL		METRADO		PARCIAL		METRADO		PARCIAL	
		UND	CANT.	P.U.			%		%		%		%		%		%
05.09.04.01	CUMBRERA DE ZINC LISO	m2	1.44	9.79	14.10												
05.09.04.02	COBERTURA DE TEJA OPACA	m2	46.20	55.03	2,542.39												
05.09.04.03	CANALETAS DE ZINC LISO	m	25.73	29.46	758.01												
05.10	SS-HH.																
05.10.01	MAMPOSTERIA																
05.10.01.01	MURO DE LADRILLO TUBULAR (0.5*16*21.5) armado de canto c=1.5 e=1.5m.	m2	111.13	59.78	6,532.22												
05.10.02	PISOS Y VEREDAS																
05.10.02.01	CAMA DE ARENA a= 0.10 m	m2	59.93	12.26	734.74												
05.10.02.02	FALSO PISO E=4" CON MEZCLA 1:8 (c.e)	m2	59.93	32.67	1,957.91												
05.10.02.03	CONTRAPISO DE e= 1" c.a. 1.5 + 5% desperdicios vaseado con lala	m2	43.68	23.74	1,041.71												
05.10.02.04	PISO CERAMICO ALTO TRANSITO 0.45x0.45 Aseñado c.a 1:5	m2	43.08	98.45	4,241.23												
05.10.02.05	VEREDA e= 4" Mortero f= 1:5 y g=1:2 acabado con bruna de canto y transversal c/m md. sa	m2	43.68	26.57	1,165.89												
05.10.02.06	ENCOFRADO Y DESENCOFRADO DE VEREDA	m2	3.62	28.23	102.19												
05.10.02.07	BRUNAS EN VERDAS	m2	54.00	8.19	442.26												
05.10.03	TABQUERIA																
05.10.03.01	TABQUERIA CON ACRILICA DE e=8mm	m2	16.65	287.27	4,945.55												
05.10.04	CARPINTERIA METALICA Y MADERA																
05.10.04.01	PUERTA DE MADERA APANELADA e=6mm CON PERFIL DE ALUMINIO ABRE A 90° (0.70x1.80m)	und	6.00	645.75	3,874.50												
05.10.04.02	PUERTA DE MADERA APANELADA ABRE A 90° (1.00x2.10m)	und	1.00	620.36	620.36												
05.10.05	ORNAMENTALES																
05.10.05.01	VENTANAS ORNAMENTALES	m2	4.68	92.85	434.54												
05.10.06	CERRAJERIA																
05.10.06.01	CERRADURA PARA INTERIORES TIPO EXPOLOCK completa	und	1.00	75.09	75.09												
05.10.06.02	BISAGRA ALUMINIZADA 3.1/2" x 3.1/2"	pza	13.00	9.36	121.68												
05.10.06.03	PICAPORTE DE 3"	und	5.00	17.03	85.15												
05.10.07	REVOQUES Y ENLUCIDOS																
05.10.07.01	TARRAJEO FROTADO EN MUROS INTERIORES Y EXTERIORES c.a=1.5 e=1.5cm.	m2	278.54	25.68	7,152.91												
05.10.07.02	TARRAJEO FROTADO EN VIGAS Y COLUMNAS c.a=1.5 e=1.5cm.	m2	44.56	29.59	1,318.53												
05.10.07.03	TARRAJEO PRIMARIO RAYADO c.a= 1.5, e=1.0cm.	m2	156.18	20.37	3,181.39												
05.10.07.04	VESTIDURA DE DERRAMES c.a 1.5 e=1.5 cm	m	4.20	5.95	24.99												
05.10.08	ZOCALOS Y CONTRAZOCALOS																
05.10.08.01	ZOCALO DE CERAMICO 0.45x0.45 Aseñado c.a 1:5	m2	156.18	64.90	10,136.08												
05.10.09	PINTURA																
05.10.09.01	PINTURA LATEX EN MUROS INTERIORES Y EXTERIORES. 2 manos	m2	278.54	16.51	4,598.70												
05.10.09.02	PINTURA LATEX EN VIGAS Y COLUMNAS. 2 manos	m2	44.56	17.43	776.68												
05.10.09.03	BARNIZ EN CARPINTERIA DE PUERTAS. 2 manos	m2	119.24	17.33	2,066.43												
05.10.09.04	EMPASTADO EN MUROS	m2	323.10	12.91	4,171.22												
05.10.10	VARIOS																
05.10.10.01	ESPEJO (1.76 x 0.60m)	und	1.00	100.00	100.00												
05.10.10.02	ESPEJO (3.90 x 0.60m)	und	1.00	250.00	250.00												
05.10.11	COBERTURA																
05.10.11.01	CUMBRERA DE TEJA OPACA	m	14.07	59.13	831.96												
05.10.11.02	COBERTURA DE TEJA OPACA	m2	57.69	55.03	3,174.66												
05.10.11.03	CANALETAS DE ZINC LISO	m	14.07	28.46	414.50												
05.10.11.04	FRISO DE ZINC LISO	m2	5.63	14.39	81.02												
05.11	STAND																
05.11.01	MAMPOSTERIA																
05.11.01.01	MURO DE MADERA 2" X 2", SEGUN DISEÑO	m2	467.62	81.40	38,064.27												
05.11.02	PISO DE MADERA																
05.11.02.01	ENTABLADO DE MADERA 2" x 10" x 1.80m	m2	54.00	115.12	6,216.48												
05.11.03	REVOQUES Y ENLUCIDOS																
05.11.03.01	TARRAJEO EN BASE	m2	6.72	25.68	172.57												

Ing. Wilson H. Quispe Zavaleta  
Residente de Obra  
CIP. 45956

**ADJUDICACION** : LICITACION PUBLICA N° 012-2018-CSO-GR.-1 CONVOCATORIA  
**UBICACION** : "MEJORAMIENTO DE LOS SERVICIOS DE VALORIZACION CULTURAL DE LA CIUDAD DE NAUTA, DISTRITO DE PALAZO DE EJECUCION  
**ENTIDAD** : Distrito: NAUTA - Provincia: LORETO - Departamento: LORETO  
**EMPRESA CONSTRUCTORA** : CONSORCIO NAUTA  
**RESIDENTE DE OBRA** : ING. WILSON HOMERO QUISPE ZAVALETA  
**INSPECTOR DE OBRA** : ING. CESAR HERNAN RUIZ AGÜERO

**MODALIDAD** : CONTRATA  
**VALOR REFERENCIAL** : 210 DIAS CALENDARIO  
**FECHA BASE** : 8278524.99  
**FACTOR DE RELACION** : 8278524.99  
**MONTO DE OBRA** : 83.10.2019  
**FECHA DE EJECUCION** : 1.30000

## VALORIZACION CONTRACTUAL N° 05 DEL 01 AL 14 DE MARZO DEL 2020

PARTIDA	DESCRIPCION	PRESUPUESTO BASE				ACUMULADO ANTERIOR				AVANCE DE OBRA				SALDO			
		UNID	METRADO	P.U.	MONTO SI.	METRADO	PARCIAL	%	METRADO	PARCIAL	%	METRADO	PARCIAL	%	METRADO	PARCIAL	%
05.11.04	CIELORRASO																
05.11.04.01	CIELORRASO DE PLANCHA FIBROCEMENTO SUSPENDIDOS CON PERFILES Inc. Elementos de sujetal	m2	54.00	92.65	5,003.10										54.00	5,003.10	100.00
05.11.05	COBERTURA																
05.11.05.01	CUMBRERA DE TEJA OPACA	m	22.05	59.13	1,303.82												
05.11.05.02	COBERTURA DE TEJA OPACA	m2	271.56	55.03	14,943.95										271.56	14,943.95	100.00
05.11.05.03	CANALETAS DE ZINC LISO	m	20.55	29.46	617.19										20.55	617.19	100.00
05.12	MURO PERIMETRICO																
05.12.01	MAPOSTERIA																
05.12.01.01	MURO DE LADRILLO TUBULAR(10.5*16.5*21.5) Aparajo de canto c.a=1.5 e=1.5cm.	m2	94.64	58.78	5,562.94										94.64	5,562.94	100.00
05.12.02	REVOQUES Y ENLUCIDOS																
05.12.02.01	TARRAJEO FROTACHADO EN MUROS INTERIORES Y EXTERIORES. c.a=1.5 e=1.5cm.	M2	189.29	25.68	4,860.97										189.29	4,860.97	100.00
05.12.02.02	TARRAJEO FROTACHADO EN VIGAS Y COLUMNAS c.a=1.5, e=1.5cm	M2	48.53	29.59	1,436.00										48.53	1,436.00	100.00
05.12.03	PINTURA																
05.12.03.01	PINTURA LATEX EN MUROS INTERIORES Y EXTERIORES. 2 manos	m2	189.29	16.51	3,125.18										189.29	3,125.18	100.00
05.12.03.02	PINTURA LATEX EN VIGAS Y COLUMNAS. 2 manos	m2	48.53	17.43	845.88										48.53	845.88	100.00
05.13	PORTICO DE INGRESO																
05.13.01	MAPOSTERIA																
05.13.01.01	MURO DE LADRILLO TUBULAR(10.5*16.5*21.5) Aparajo de Soga c.a=1.5 e=1.5cm.	m2	26.70	88.18	2,351.11										26.70	2,351.11	100.00
05.13.02	REVOQUES Y ENLUCIDOS																
05.13.02.01	TARRAJEO FROTACHADO EN MUROS INTERIORES Y EXTERIORES. c.a=1.5 e=1.5cm.	M2	53.40	25.68	1,371.31										53.40	1,371.31	100.00
05.13.02.02	TARRAJEO FROTACHADO EN VIGAS Y COLUMNAS c.a=1.5, e=1.5cm	M2	25.49	29.59	754.25										25.49	754.25	100.00
05.13.03	PINTURA																
05.13.03.01	PINTURA LATEX EN MUROS INTERIORES Y EXTERIORES. 2 manos	m2	53.40	16.51	881.63										53.40	881.63	100.00
05.13.03.02	PINTURA LATEX EN VIGAS Y COLUMNAS. 2 manos	m2	25.49	17.43	444.26										25.49	444.26	100.00
05.13.04	CARPINTERIA METALICA																
05.13.04.01	PUERTA METALICA PH-1 (5.67 X 3.25m), con cerradura tipo plapaporte	und	1.00	6,500.00	6,500.00										1.00	6,500.00	100.00
05.13.04.02	PUERTA METALICA PH-2 (4.75 X 3.25m), con cerradura tipo plapaporte	und	2.00	6,000.00	12,000.00										2.00	12,000.00	100.00
05.14	MURO DE CONTENCION																
05.14.01	REVOQUES Y ENLUCIDOS																
05.14.01.01	TARRAJEO FROTACHADO EN MUROS INTERIORES Y EXTERIORES. c.a=1.5 e=1.5cm.	M2	216.92	25.68	5,570.51										216.92	5,570.51	100.00
05.15	BANCAS, SILLAS Y MESAS																
05.15.01	REVOQUES Y ENLUCIDOS																
05.15.01.01	Erevado Pulido Tipo Terrazo en Bancas, Sillas y Mesas. C.A.1.5, e=1.5cm	m2	347.53	19.22	6,679.53										347.53	6,679.53	100.00
05.16	PISOS, VEREDAS Y RAMPAS																
05.16.01	REFINE Y NIVELACION																
05.16.01.01	CAMA DE ARENA e= 0.10 m	m2	2,316.40	1.54	3,567.26										2,316.40	3,567.26	100.00
05.16.01.02	ENCOFRADO Y DESENCOFRADO	m2	2,316.40	12.26	28,398.06										2,316.40	28,398.06	100.00
05.16.04	PISO ACABADO SEMIPULIDO e=0.01	m2	154.52	28.23	4,362.10										154.52	4,362.10	100.00
05.16.05	PISO DE CONCRETO ESTAMPADO, COLOR GRIS. e=0.02m	m2	1,548.56	32.04	49,647.90										1,548.56	49,647.90	100.00
05.16.06	PISO ADJUDICADO DE MORTERO (0.30 x 0.30m) Asentado ca 1.4 junta e= 1.5cm	m2	477.14	173.52	82,783.33										477.14	82,783.33	100.00
05.16.07	BARANDA METALICA DE F'G' Ø 2" x 3mm	m	131.89	49.98	6,581.87										131.89	6,581.87	100.00
05.16.08	JARDINERIA																
05.17	PERFILADO DE TERRENO PARA COLOCAR GRASS	m2	3,577.00	2.21	7,905.17										3,577.00	7,905.17	100.00
05.17.01	TIERRA DE CHACRA	m3	357.70	14.56	5,208.11										357.70	5,208.11	100.00
05.17.02	SEMBRADO DE GRASS TORQUIRO	m2	1,967.00	9.51	18,611.07										1,967.00	18,611.07	100.00
05.17.04	SEMBRADO DE GRASS ARACHI	m2	495.00	12.13	6,004.35										495.00	6,004.35	100.00
05.17.05	SEMBRADO DE GRASS ESTRELLA MARINA	m2	155.00	17.38	2,683.90										155.00	2,683.90	100.00
05.17.06	SEMBRADO DE GRASS MIXTO AMERICANO	m2	74.00	19.48	1,441.52										74.00	1,441.52	100.00
05.17.07	SEMBRADO DE GRASS MIXTO AMERICANO Y ARACHI	m2	450.00	26.31	11,839.50										450.00	11,839.50	100.00
05.17.08	SEMBRADO DE MANTO DE ARENA	m2	179.00	5.83	1,043.57										179.00	1,043.57	100.00
05.17.09	SEMBRADO DE BLOCK GRASS	m2	267.00	14.23	3,798.41										267.00	3,798.41	100.00

  
**Ing. Wilson H. Quispe Zavaleta**  
 Residente de Obra  
 CIP. 45056

ADJUDICACION : LICITACION PUBLICA N° 012-2018-CRO-GRU - I CONYOCATORIA  
 OBRA : MEJORAMIENTO DE LOS SERVICIOS DE VALORACION CULTURAL DE LA LAGUNA SAPI PARA LA CONSERVACION DEL SABER ANCESTRAL DE LA CIUDAD DE NAUTA, DISTRITO D PLAZO DE EJECUCION  
 UBICACION : Distrito: NAUTA - Provincias: LORETO - Departamento: LORETO  
 ENTIDAD : GOBIERNO REGIONAL DE LORETO  
 EMPRESA CONSTRUCTORA : CONSORCIO NAUTA  
 RESIDENTE DE OBRA : ING. WILSON HOMER QUISEP ZAVALETA  
 INSPECTOR DE OBRA : ING. CESAR HERNAN RUIZ AGÜERO

MODALIDAD : CONTRATA  
 VALOR REFERENCIAL : 210 DIAS CALENDARIO  
 MONTO DE OBRA : 827834.99  
 FECHA BASE : 02/10/2019  
 FACTOR DE RELACION : 1.0000

## VALORIZACION CONTRACTUAL N° 05 DEL 01 AL 14 DE MARZO DEL 2020

PARTIDA	DESCRIPCION	METRADO		PRESUPUESTO BASE		ACUMULADO ANTERIOR		AVANCE DE OBRA		ACUMULADO ACTUAL		SALDO	
		UND	CANT.	P.U.	MONTO SI.	METRADO	%	METRADO	%	METRADO	%	METRADO	%
05.18	PLANTAS	und	6.00	23.04	138.24								
05.19.01	ARBOL DE MANGO	und	8.00	58.04	464.32								
05.19.02	ARBOL DE POMAROSA	und	20.00	33.04	660.80								
05.18.03	ARBOL DE JACARANDA	und	15.00	25.04	375.60								
05.18.04	ARBOL DE NONI	und	4.00	88.04	352.16								
05.18.05	ARBOL DE LUPUNA	und	9.00	61.04	549.36								
05.18.06	ARBOL DE TOPA	und	7.00	85.04	595.28								
05.18.07	ARBOL DE CASTANA	und	11.00	133.04	1463.44								
05.18.08	ARBOL DE HAYURO	und	10.00	133.04	1330.40								
05.18.09	ARBOL DE CEDRO	und	2.00	850.00	1700.00								
05.18.10	PALMERAS AMERICANAS	m2	53.50	2,026.90	108,439.15								
05.19.01	BANOS PORTATILES EN ZONA DE ARTESANIA	und	15.00	337.85	5,067.75								
05.19.02	MUEBLE - SISTEMA SEA BLOCK	und	16.00	4,000.00	64,000.00								
05.19.03	TACHO DE BASURA	und	1.00	5,173.86	5,173.86								
05.19.04	BOITE A PEDAL RECREATIVO	und	1.00	2,361.12	2,361.12								
05.20.01	ZONA DE JUEGOS INFANTILES	und	3.00	2,269.52	6,808.56								
05.20.02	SUBE Y BAJA Adequado al Columpio, Incluye Armado, Colocado y Pintado	m3	19.48	19.65	380.63								
05.20.03	COLUMPIO, SEGUN DISEÑO	m	243.48	51.82	12,617.13								
05.21	CERCO VIVO CON LIMONCILLOS	m	243.48	1.34	326.26								
05.21.01	EXCAVACION DE HOYOS PARA PLANTONES	m3	19.48	19.65	380.63								
05.21.02	SEMBRADO DE PLANTONES	m	243.48	51.82	12,617.13								
05.21.03	RIEGO DE PLANTONES CON MANGUERA	m	243.48	1.34	326.26								
06	INSTALACIONES SANITARIAS												
06.01	TRABAJOS PRELIMINARES												
06.01.01	EXCAVACION DE ZANJA PARA TENDIDO DE TUBERIAS	m3	94.86	37.24	3,532.59								
06.01.02	EXCAVACION DE ZANJA PARA CAJA DE REGISTROS	m3	3.84	37.24	143.00								
06.01.03	RELLENO CON MATERIAL PROPIO DE PRESTAMO A-3	m3	32.61	63.45	2,069.10								
06.01.04	CAMA DE ARENA (A-3) @ 0.10 m	m3	44.25	34.08	1,508.04								
06.01.05	ELIMINACION DE MATERIAL EXCEDENTE A 100 m DE LA OBRA OCARRETELLA	m3	5.69	71.60	407.40								
06.01.06	CAMARA DE INSPECCION	m3	79.12	18.62	1,473.21								
06.02.01	CAJA DE REGISTRO PREFABRICADO DE (0.60 x 0.60)m tapa de mortero armado (desague)	und	3.00	170.47	511.41								
06.03	SISTEMA DE DESAGUE												
06.03.01	SALIDA DE DESAGUE DE Ø4" zona de moidros	pto	14.00	62.43	874.02								
06.03.02	SALIDA DE DESAGUE 2" zona bebederos, ditches, urinarios, etc.	pto	9.00	54.02	486.18								
06.03.03	RED DE DISTRIBUCION DE DESAGUE	pto	9.00	54.66	492.12								
06.04	RED DE DESAGUE PVC Clase Pesada (CP) Ø 6" emp. y/o enterrado	m	98.22	24.09	2,386.12								
06.04.01	RED DE DESAGUE PVC Clase Pesada (CP) Ø 4" emp. y/o enterrado	m	91.00	16.39	1,491.49								
06.04.02	RED DE DESAGUE PVC Clase Pesada (CP) Ø 2" emp. y/o enterrado	m	29.30	11.65	347.21								
06.05	ADITAMENTO VARIOS												
06.05.01	REGISTRO ROSCADO DE BRONCE DE 4" provisto y colocado	und	2.00	41.60	83.20								
06.05.02	ACCESORIOS PARA REDES DE DESAGUE	und	4.00	40.71	162.84								
06.06	YEE PVC SAL DE 4" Clase Pesada	und	15.00	23.16	347.40								
06.06.01	YEE PVC SAL DE 2" Clase Pesada	und	8.00	19.43	155.44								
06.06.02	YEE PVC SAL DE 4" Clase Pesada	und	20.00	15.43	308.60								
06.06.03	TEE PVC-SAP Ø 2"	und	5.00	25.96	129.80								
06.06.04	TEE CON REDUCCION PVC-SAP Ø4" - 2"	und	8.00	23.16	185.28								
06.06.05	CODO PVC - SAP, RAMAL DE REDUCCION DE Ø4" A 2"	und	20.00	19.43	388.60								
06.06.06	CODO PVC-SAL 2" x 90°, clase pesada	und	20.00	19.43	388.60								

Ing. Wilson H. Quispe Zavaleta  
Residente de Obra

ADJUDICACION : LICITACION PUBLICA N° 015-2018-GSO-GRU - CONVOCATORIA  
 OBRA : "MEJORAMIENTO DE LOS SERVICIOS DE VALORIZACION CULTURAL DE LA LAGUNA SAPI PARA LA CONSERVACION DEL SABER ANCESTRAL DE LA CIUDAD DE NAUTA, DISTRITO DE NAUTA, DISTRITO DE NAUTA, DISTRITO DE NAUTA"  
 UBICACION : Distrito: NAUTA - Provincia: LORETO - Departamento: LORETO  
 ENTIDAD : GOBIERNO REGIONAL DE LORETO  
 EMPRESA CONSTRUCTORA : CONSORCIO NAUTA  
 RESIDENTE DE OBRA : ING. WILSON HOMERO QUISEP ZAVALETA  
 INSPECTOR DE OBRA : ING. CESAR HERNAN RUIZ AGUIERO

MODALIDAD : CONTRATA  
 PLAZO DE EJECUCION : 216 DIAS CALENDARIO  
 VALOR REFERENCIAL : S/ 8278524.99  
 MONTO DE OBRA : S/ 8278524.99  
 FECHA BASE : 03.10.2018  
 FACTOR DE RELACION : 1.0000

## VALORIZACION CONTRACTUAL N° 05 DEL 01 AL 14 DE MARZO DEL 2020

PARTIDA	DESCRIPCION	PRESUPUESTO BASE				AVANCE DE OBRA				SALDO				
		METRADO	CANT.	P. U.	MONTO SI.	METRADO	PARCIAL	%	METRADO	PARCIAL	%	METRADO	PARCIAL	%
06.06.07	CODO PVC SAL 4" x 45", clase pesada	10.00	3.00	23.16	231.60						10.00	231.60	100.00	
06.06.08	CODO PVC SAL 2" x 45", clase pesada	3.00	21.43	64.29	64.29						3.00	64.29	100.00	
06.06.09	REDUCCION PVC SAL DE Ø 4" A 2", Clase Pesada	2.00	19.93	39.86	39.86						2.00	39.86	100.00	
06.07	APARATOS Y ACCESORIOS SANITARIOS													
06.07.01	INODORO TANQUE BAO DE LOSA VITRIFICADA BLANCO (Inc. Colocacion)	7.00	402.82	2819.74	2819.74						7.00	2819.74	100.00	
06.07.02	PAPELERA DE LOSA TIPO OVALIN (1 unidades) CON MESA DE MORTERO ARMADO Revestido con mel	7.00	53.30	373.10	373.10						7.00	373.10	100.00	
06.07.03	LAVATORIO DE LOSA TIPO OVALIN (1 unidades) CON MESA DE MORTERO ARMADO Revestido con mel	7.00	384.24	2688.68	2688.68						7.00	2688.68	100.00	
06.07.04	LAVATORIO DE ACERO INOXIDABLE 1 POZA, sin escuridero empotrado en plétes, de mortero para mesa	1.00	1,405.55	1,405.55	1,405.55						1.00	1,405.55	100.00	
06.07.05	GRIFO DE 1/2" EN LAVADERO TIPO CUELLO DE GANZO	8.00	66.42	531.36	531.36						8.00	531.36	100.00	
06.07.06	BARRA DE PROTECCION DE ACERO CROMADO EN FORMA DE L (long.=1.80m) (SS.IH. desapechado)	2.00	204.52	409.04	409.04						2.00	409.04	100.00	
06.07.07	ESCALERA TIPO GATO EXTERIOR L=11.50m, A=0.50m.	1.00	1,261.01	1,261.01	1,261.01						1.00	1,261.01	100.00	
06.07.08	TANQUE ELEVADO DE POLIETILENO V=1,100 L Inc. Accesorios, Válvulas y Tuberas de Conexión	1.00	1,060.90	1,060.90	1,060.90						1.00	1,060.90	100.00	
06.07.09	ELECTROBOMBA SUMERGIBLE DE 1 HP Inc. accesorios automatico de regulacion de nivel	1.00	3,484.25	3,484.25	3,484.25						1.00	3,484.25	100.00	
06.08	SALIDA DE AGUA FRIA													
06.08.01	RED DE AGUA FRIA 1/2"	plb	16.00	33.15	530.40						16.00	530.40	100.00	
06.09	RED DE AGUA													
06.09.01	RED DE AGUA PVC SP Ø 3/4", rosado, C-10 empotrado y/o enterrado	m	158.00	12.01	1,897.58						158.00	1,897.58	100.00	
06.09.02	RED DE AGUA PVC SP Ø 1/2", rosado, C-10 empotrado y/o enterrado	m	55.00	33.70	1,853.50						55.00	1,853.50	100.00	
06.10	ACCESORIOS PARA REDES DE AGUA													
06.10.01	CODO PVC SAP 3/4" X50"	und	10.00	21.19	211.90						10.00	211.90	100.00	
06.10.02	CODO PVC SAP 1/2" X50"	und	35.00	10.56	369.60						35.00	369.60	100.00	
06.10.03	TEE PVC SP Ø 3/4"	und	5.00	19.17	95.85						5.00	95.85	100.00	
06.10.04	TEE PVC SP Ø 1/2"	und	20.00	18.17	363.40						20.00	363.40	100.00	
06.10.05	REDUCCION DE PVC SAL DE 1" A 3/4"	und	2.00	17.08	34.16						2.00	34.16	100.00	
06.11	LLAVES Y VALVULAS													
06.11.01	VALVULA COMPLETA DE BRONCE DE 2" Tipo Estanca	und	3.00	64.48	193.44						3.00	193.44	100.00	
06.11.02	VALVULA COMPLETA DE BRONCE DE 3/4" Tipo Estanca	und	2.00	57.48	114.96						2.00	114.96	100.00	
06.12	SISTEMA DE DRENAJE PLUVIAL													
06.12.01	TUBERIA DE Ø4" DE BAJADA DE AGUAS PLUVIALES	plb	6.00	166.45	998.76						6.00	998.76	100.00	
06.12.02	FALSA COLUMNA B.A.P. 0.20x0.20x2.10 m, mortero f=140 kg/cm²+Encofrado+Refuerzo	und	2.00	66.44	132.88						2.00	132.88	100.00	
06.13	ACCESORIOS PARA REDES DE AGUA PLUVIALES													
06.13.01	YEE PVC-SAL DE 4" Clase Pesada	und	2.00	23.16	46.32						2.00	46.32	100.00	
06.13.02	CODO PVC SAL 4" x 90", clase pesada	und	6.00	23.16	138.96						6.00	138.96	100.00	
06.14	VIARIOS													
06.14.01	PRUEBAS HIDRAULICA EN REDES DE DESAGUE	GLE	1.00	1,500.00	1,500.00						1.00	1,500.00	100.00	
06.15	SISTEMA DE BIODIGESTOR													
06.15.01	EXCAVACION DE ZANJA DE FILTRACION	m3	10.40	37.24	387.30						10.40	387.30	100.00	
06.15.02	RELLENO CON MATERIAL DE PRESTAMO	m3	4.16	63.45	263.95						4.16	263.95	100.00	
06.15.03	RELLENO CON MATERIAL PROPIO SELECCIONADO	m3	6.24	50.55	315.49						6.24	315.49	100.00	
06.15.04	TUBERIA DE PVC-SAP Ø 4"	m	13.00	40.57	527.41						13.00	527.41	100.00	
06.15.05	TUBERIA DE PVC-SAP Ø 4" PERFORADO Y FERRADO CON GEOMALLA	m	3.00	81.84	245.52						3.00	245.52	100.00	
06.15.06	CAJA DE REGISTRO PREFABRICADO DE (0.60 x 0.90)m tapa de mortero armado (desague)	und	2.00	170.47	340.94						2.00	340.94	100.00	
06.15.07	BIODIGESTOR DE 1.300 LT Autolimpiable	und	1.00	2,810.90	2,810.90						1.00	2,810.90	100.00	
06.15.08	TAPON PVC-SAL Ø4"	und	2.00	22.42	44.84						2.00	44.84	100.00	
07	INSTALACIONES ELECTRICAS GENERALES													
07.01	CENTRO DE LUZ Y ARTIFACTOS DE ALUMBRADO													
07.01.01	EQUIPO PANEL LED Rectangular 45 W 3300 Km Luz Blanco	plb	68.00	113.38	11,111.24						68.00	11,111.24	100.00	
07.01.02	Equipo Panel LED Rectangular 45 W 3300 Km Luz Blanco	und	14.00	156.55	2,191.70						14.00	2,191.70	100.00	
07.01.03	Equipo Tipo Spot. Ojo de Buey 1 luz. - 42 W 220-60 Hz	und	20.00	68.55	1,371.00						20.00	1,371.00	100.00	
07.01.04	Luminarias Tipo HER -395 Dicroica Empotrada en Piso De 7W, 220v	und	6.00	146.69	880.14						6.00	880.14	100.00	
07.01.05	Luminarias Tipo Tonino Con Lámpara Dicroica De 2x26 W, 220v	und	40.00	121.69	4,867.60						40.00	4,867.60	100.00	
07.01.06	Luminarias Tipo LED Dicroica De 1x40 W, 220v	und	18.00	106.89	1,920.42						18.00	1,920.42	100.00	

Ing. Wilson H. Quispe Zavaleta  
Residente de Obra  
CIP. 45956

ADJUDICACION : LICITACION PUBLICA N° 012-2017-C50-GRU - CONVOCATORIA  
 OBRA : "MEJORAMIENTO DE LOS SERVICIOS DE VALORIZACION CULTURAL DE LA LAGUNA SAPI PARA LA CONSERVACION DEL SABER ANCESTRAL DE LA CIUDAD DE NAUTA, DISTRITO D PLAZO DE EJECUCION  
 UBICACION : Distrito: NAUTA - Provincia: LORETO - Departamento: LORETO  
 ENTIDAD : GOBIERNO REGIONAL DE LORETO  
 EMPRESA CONSTRUCTORA : CONSORCIO NAUTA  
 RESIDENTE DE OBRA : ING. WILSON HOMERO QUISPE ZAVALETA  
 INSPECTOR DE OBRA : ING. CESAR HERNAN RUIZ AGUERO

MODALIDAD : CONTRATA  
 VALOR REFERENCIAL : 210 DIAS CALENDARIO  
 MONTO DE OBRA : 827824.99  
 FECHA BASE : 03.10.2019  
 FACTOR DE RELACION : 1.00000

## VALORIZACION CONTRACTUAL N° 05 DEL 01 AL 14 DE MARZO DEL 2020

PARTIDA	DESCRIPCION	PRESUPUESTO BASE			ACUMULADO ANTERIOR			AVANCE DE OBRA			SALDO		
		METRADO	P.U.	MONTO SI.	METRADO	PARCIAL	%	METRADO	PARCIAL	%	METRADO	PARCIAL	%
07.01.07	Interruptor De Alumbrado Simple 15 A - 250 V - 80hz	und	6.00	25.54	153.24			6.00			153.24	100.00	
07.01.08	Interruptor De Alumbrado Doble 15 A - 250 V - 80hz	und	9.00	27.54	247.06			9.00			247.06	100.00	
07.02.01	SALIDAS DE FUERZA -- 8AJA TENSION	plb	40.00	136.46	5.459.20			40.00			5.459.20	100.00	
07.03.01	SALIDAS ESPECIALES DE ILUMINACION	und	102.00	784.89	78.018.78			102.00			78.018.78	100.00	
07.03.02	Luminaria Solar Led Street Light 1x150W Led 6000k	und	17.00	584.89	9.943.13			17.00			9.943.13	100.00	
07.03.03	Luminarias Tipo Estaca Solar Led De 1x60W, 220V Iluminacion, Jardines	und	7.00	306.89	2.169.23			7.00			2.169.23	100.00	
07.03.04	Artificio Elctrico De Alumbrado, Tipo Poste Balizador En Acero Inoxidable, 1x60	und	198.00	131.96	26.128.08			198.00			26.128.08	100.00	
07.03.05	Artificio Luminario Modelo Tiled, Tipo Recto, De 1x30 Aw, Para Adosar (Planicie)	und	14.00	138.46	1.952.44			14.00			1.952.44	100.00	
07.03.06	Reflector Simetrico Para Adosar con lampara de Halogenuro Metalico 1x 150W-220V-60Hz	und	12.00	545.04	6.540.48			12.00			6.540.48	100.00	
07.03.07	Cinta O Tira Luminosa Led Rigo En Rollo, Tipo Smd - 5050, De 5m, Para Iluminacion Bancos De Mortero	und	89.00	266.15	23.687.35			89.00			23.687.35	100.00	
07.04	ACCESORIOS												
07.04.01	Poste de 8m Tubo Negro 4x2.5mm con 1 Pastoral Tubo Negro 2x2.5mm	und	102.00	541.11	55.193.22			102.00			55.193.22	100.00	
07.04.02	Poste de 8m Tubo Negro 4x2.5mm	und	17.00	376.11	6.393.67			17.00			6.393.67	100.00	
07.05	PROTECCION CONTRA DESCARGAS ATMOSFERICAS												
07.05.01	PARARRAYO TIPO TETRAPUNTAL T-100 - Incluye Mastil de F° G° de 50 mmØ x 3,00 m + Cond. Cu. desnd	und	1.00	3.452.05	3.452.05			1.00			3.452.05	100.00	
07.06	TABLEROS ELECTRICOS												
07.06.01	TABLERO GENERAL TG - 30 - 380/220V - 60Hz - De acuerdo a especificaciones tecnicas	lgo	1.00	1.174.98	1.174.98			1.00			1.174.98	100.00	
07.06.02	TABLERO DE DISTRIBUCION TD-1 - De acuerdo a especificaciones tecnicas	lgo	1.00	813.14	813.14			1.00			813.14	100.00	
07.06.03	TABLERO DE DISTRIBUCION TD-2 - De acuerdo a especificaciones tecnicas	lgo	1.00	974.94	974.94			1.00			974.94	100.00	
07.06.04	TABLERO DE DISTRIBUCION TD-3 - De acuerdo a especificaciones tecnicas	lgo	1.00	974.94	974.94			1.00			974.94	100.00	
07.06.05	TABLERO DE DISTRIBUCION TD-4 - De acuerdo a especificaciones tecnicas	lgo	1.00	895.34	895.34			1.00			895.34	100.00	
07.06.06	TABLERO DE DISTRIBUCION TD-5 - De acuerdo a especificaciones tecnicas	lgo	1.00	667.44	667.44			1.00			667.44	100.00	
07.07	MOVIMIENTO DE TIERRAS Y OTROS PARA TENDIDOS DE CABLES												
07.07.01	Excavacion De Zanja Para Instalacion De Postes De Tubo Negro 4x2.5mm 4x2.5mm	m3	14.88	37.24	554.13			14.88			554.13	100.00	
07.07.02	Excavacion De Zanja Para Buzones De Registro Red Subterranea En B.T. De 0.60x0.80x0.80m	m3	8.32	37.24	308.84			8.32			308.84	100.00	
07.07.03	Excavacion De Zanja De 0.70m (Profund.) X 0.60m (Ancho) Para Tendido De Cables Alimentadores Subterr	m3	252.00	37.24	9.384.46			252.00			9.384.46	100.00	
07.07.04	Relleno De Zanja De 0.70 X 0.65m Con Material Propio	M3	231.00	32.91	7.602.21			231.00			7.602.21	100.00	
07.07.05	ELIMINACION DE MATERIAL EXCEDENTE	m3	1.30	18.62	24.21			1.30			24.21	100.00	
07.07.06	CONDUCTORES ELECTRICOS												
07.08.01	Cond. Cu. Tipo FREETOX NZXH seccion 3 - 1 x 25 mm² 0.6/1 kV	m	180.00	42.86	7.714.80			180.00			7.714.80	100.00	
07.08.02	Cond. Cu. Tipo FREETOX NZXH seccion 3 - 1 x 16 mm² 0.6/1 kV	m	250.00	36.87	9.217.50			250.00			9.217.50	100.00	
07.08.03	Cond. Cu. Tipo FREETOX NZXH seccion 3 - 1 x 10 mm² 0.6/1 kV	m	20.00	27.95	559.00			20.00			559.00	100.00	
07.08.04	Cond. Cu. Tipo FREETOX NZXH seccion 3 - 1 x 6 mm² 0.6/1 kV	m	190.00	23.22	4.411.80			190.00			4.411.80	100.00	
07.08.05	Cond. Cu. Tipo FREETOX NZXH seccion 1 x 10 mm² 0.6/1 kV	m	180.00	12.09	2.176.20			180.00			2.176.20	100.00	
07.08.06	Cond. Cu. Tipo FREETOX NZXH seccion 1 x 6 mm² 0.6/1 kV	m	2.800.00	10.31	28.688.00			2.800.00			28.688.00	100.00	
07.08.07	Cond. Cu. Tipo FREETOX NZXH seccion 2 - 1 x 10 mm² 0.6/1 kV	m	2.281.00	12.20	27.828.20			2.281.00			27.828.20	100.00	
07.08.08	Cond. Cu. Tipo NLT x 2.5mm²	m	600.00	6.00	3.600.00			600.00			3.600.00	100.00	
07.08.09	Conductor de Cobre Conocimiento, 2 x 4 mm², Con Aislamiento y Cubierta de PVC	m	30.00	8.94	268.20			30.00			268.20	100.00	
07.09	FERRETERIA												
07.09.01	Conector Similico Forjado Para al 25 mm² Cu 4-10mm², Para Fase Aislada Tipo Particion	und	2.00	87.55	175.10			2.00			175.10	100.00	
07.10	SISTEMA DE MEDICION												
07.10.01	Medidor Electronico Trifaseo Multifuncional	und	1.00	2.333.64	2.333.64			1.00			2.333.64	100.00	
07.10.02	Caja Portamedidor	und	1.00	210.69	210.69			1.00			210.69	100.00	
07.10.03	Murete De Mortero Armado (2.00 x 0.50 x 0.50m)	und	1.00	560.31	560.31			1.00			560.31	100.00	
07.10.04	Interruptor Termomagnatico ITM 3x60A	und	1.00	2.520.48	2.520.48			1.00			2.520.48	100.00	
07.11	CONEXION A LA RED												
07.11.01	Pago Por Conexion De Acometida	GLE	1.00	2.278.42	2.278.42			1.00			2.278.42	100.00	
07.12	SISTEMA DE PUESTA A TIERRA												
07.12.01	Pozo De Puesta A Tierra -- Para Tablero General	lgo	1.00	651.78	651.78			1.00			651.78	100.00	
07.12.02	Pozo De Puesta A Tierra -- Para Tablero De Distribucion	lgo	5.00	650.31	3.251.55			5.00			3.251.55	100.00	

Ing. Wilson H. Quispe Zavaleta  
Residente de Obra



**ADJUDICACION** : LICITACION PUBLICA Nº 012-2018-C30-GRL - CONVOCATORIA  
**OBRA** : "MEJORAMIENTO DE LOS SERVICIOS DE VALORIZACION CULTURAL DE LA LAGUNA SAPI PARA LA CONSERVACION DEL SABER ANCESTRAL DE LA CIUDAD DE NAUTA, DISTRITO D  
**UBICACION** : Distrito: NAUTA - Provincia: LORETO - Departamento: LORETO  
**ENTIDAD** : GOBIERNO REGIONAL DE LORETO  
**EMPRESA CONSTRUCTORA** : CONSORCIO NAUTA  
**RESIDENTE DE OBRA** : ING. WILSON HOMERO QUISEP ZAVALETA  
**INSPECTOR DE OBRA** : ING. CESAR HERMAN RUIZ AGÜERO

**MODALIDAD** : CONTRATA  
**PLAZO DE EJECUCION** : 210 DIAS CALENDARIO  
**VALOR REFERENCIAL** : 627824.99  
**MONTO DE OBRA** : 627824.99  
**FECHA BASE** : 03.10.2018  
**FACTOR DE RELACION** : 1.00000

### VALORIZACION CONTRACTUAL N° 05 DEL 01 AL 14 DE MARZO DEL 2020

PARTIDA	DESCRIPCION	PRESUPUESTO BASE				ACUMULADO ANTERIOR				AVANCE DE OBRA				ACUMULADO ACTUAL				SALDO			
		METRADO		MONTO SI		METRADO		PARCIAL		METRADO		PARCIAL		METRADO		PARCIAL		%	%		
		UND	CANT.	P.U.																	
07.12.03	Pozo De Puesta A Tierra - Para Tiedero De Distribucion	ipo	1.00	1,270.31														1.00	1,270.31	100.00	
07.13	INTERCONEXION ELECTRICA																				
07.13.01	Del Medidor Al Tiedero De Distribucion General	ipo	1.00	3,642.27														1.00	3,642.27	100.00	
07.14	PROTOCOLO DE PRUEBAS Y PUESTA EN SERVICIO DEL SISTEMA																				
07.14.01	Pruebas De Puesta A Tierra	GLB	1.00	719.71														1.00	719.71	100.00	
07.14.02	Pruebas De Aislamiento Del Sistema	GLB	1.00	1,961.01														1.00	1,961.01	100.00	
07.15	OBRAS CIVILES																				
07.15.01	Encofrado y desencofrado buzones de registro rad subterranea en b.t. de 0.60x0.60x0.80m.	m2	52.00	1,467.96														52.00	1,467.96	100.00	
07.15.02	Encofrado y desencofrado base de postes de acero	m2	214.20	28.23														214.20	6,046.87	100.00	
07.15.03	Concreto soldado e=0.1 m. mezcla 1:3 cemento - base de postes	m3	29.75	17.12														29.75	509.32	100.00	
07.15.04	Mortero mizada 1:5 - base de postes	m3	28.78	35.23														28.78	943.46	100.00	
07.15.05	Mortero f'=175 kg/cm2 (cemento - arena) - cage de registro	m3	4.16	459.11														4.16	1,909.90	100.00	
07.15.06	Acero corrugado 1/2" 4200 kg/cm2 grado 60 - buzon de registro	kg	6.84	4.89														6.84	32.47	100.00	
07.15.07	Acero corrugado 1/2" 36" 4200 kg/cm2 grado 60 - buzon de registro	kg	20.11	5.05														20.11	101.56	100.00	
<b>COSTO DIRECTO</b>				4,433,966.57					1,533,307.36										227,002.33	1,780,309.68	
<b>GASTOS GENERALES</b>									153,330.74										22,700.23	176,030.97	
<b>UTILIDAD</b>			10.00%						153,330.74										22,700.23	176,030.97	
<b>SUB TOTAL SIN IGV</b>			10.00%						1,839,968.84										277,402.79	2,112,371.62	
<b>SUB TOTAL x FACTOR DE RELACION</b>									1,839,968.84										277,402.79	2,112,371.62	
<b>IG.V.</b>			18.00%						331,194.39										46,032.50	380,226.89	
<b>TOTAL</b>									2,171,163.23										321,435.29	2,492,598.51	
<b>PORCENTAJE (%)</b>				100.00%					34.58%										5.12%	39.70%	
<b>SUB TOTAL</b>																				2,673,676.89	
<b>SUB TOTAL SIN IGV</b>																				267,367.69	
<b>SUB TOTAL x FACTOR DE RELACION</b>																				267,367.69	
<b>IG.V.</b>																				3,208,412.27	
<b>TOTAL</b>																				3,208,412.27	
<b>PORCENTAJE (%)</b>																				577,514.21	
<b>SUB TOTAL</b>																				3,785,926.48	
<b>SUB TOTAL SIN IGV</b>																				60.30%	

  
**Ing. Wilson H. Quispe Zavaleta**  
 Residente de Obra  
 CIP. 45956

## PANEL FOTOGRAFICO



ENCOFRADO DE PLACAS DE CONTENCIÓN



ENCOFRADO Y VACIADO DE MORTERO EN PLACAS DE CONTENCIÓN

  
Ing. Wilson H. Quispe Zavaleta  
Residente de Obra  
CIP. 45956

## PANEL FOTOGRAFICO



DESCARGA DE MATERIALES EN OBRA

  
Ing. Wilson H. Quispe Zavaleta  
Residente de Obra  
CIP. 45956

## PANEL FOTOGRAFICO



ARENADO DE TUBERIAS

Ing. Wilson H. Quispe Zavaleta  
Residente de Obra  
CIP. 45956

## PANEL FOTOGRAFICO



ARMADO DE ESTRUCTURA DE MALOCAS



COLOCACION DE PILOTES

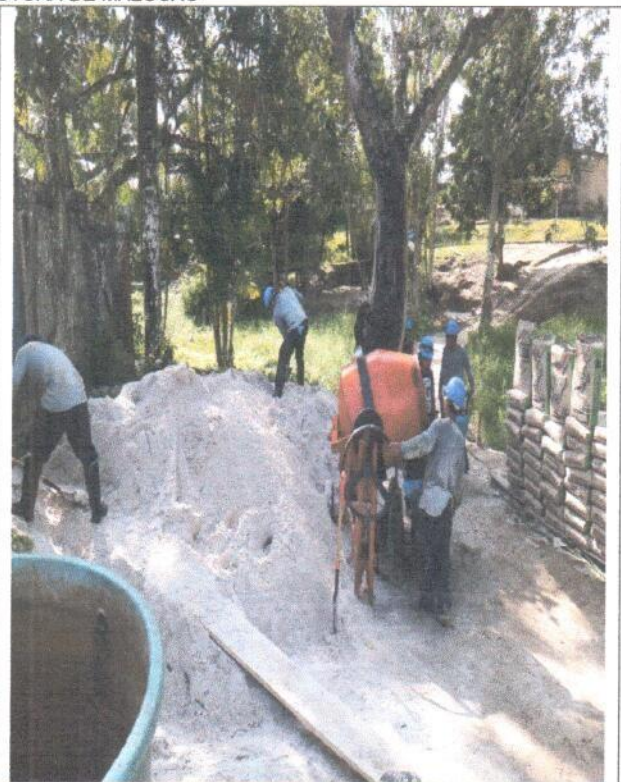

MATERIAL PARA OBRA

### PANEL FOTOGRAFICO



COLOCACION DE PILOTES

  
Ing. Wilson H. Quispe Zavaleta  
Residente de Obra  
CIP. 45956



# VALORIZACION

## N.º 6



"Año de la Universalización de la Salud"

**CARGO**

Belén, 15 de setiembre del 2020

Oficio n.º 1306-2020-GRL-GRI-SGSyC

Ingeniero Edi Wisberto Ruiz Zarate  
Gerente Regional de Infraestructura – GOREL  
Presente

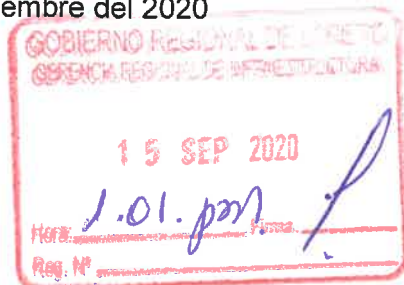

Asunto: Remite Valorización de Obra n° 06 -  
agosto 2020.

Obra: "Mejoramiento de los Servicios de Valoración Cultural de la Laguna Sapi Sapi para la Conservación del Saber Ancestral de la Ciudad de Nauta, distrito de Nauta, Provincia de Loreto Nauta, departamento de Loreto".

Ref.: a. Informe Técnico N° 027-2020-GRL-GRI-SGSyC-CDPBG  
b. Carta N° 007-2020/CSA-RC

Tengo el agrado de saludarle, en atención a la referencia a), remitir la valorización n° 06 por ejecución de obra, correspondiente a **agosto del 2020** revisada por el coordinador y aprobada por el Supervisor, el mismo que asciende a la suma de **cuarenta y siete mil quinientos ochenta y uno con 77/100 Soles (S/. 47 581.77)**, con IGV, de acuerdo al siguiente detalle:

Valorización Bruta N° 06	S/	57 605.04
Reajuste Neto	S/	0.00
Amortización Adelanto Directo	S/	- 5 760.50
Amortización Adelanto por Materiales	S/	- 11 521.01
IGV 18.00%	S/	7 258.24
Neto a Pagar	S/	<b>47 581.17</b>

Asimismo, la ejecución de la obra en agosto del 2020 tiene un avance real ejecutado acumulado de **40.78%** versus un programado de **40.28%**, encontrándose la obra adelantada y en ejecución.

Se remite la conformidad de la valorización, para continuar con el trámite respectivo a **favor del CONSORCIO NAUTA siendo a facturar a nombre de GRINVESAC**, conforme lo detallan los documentos de la referencia.

Atentamente,

GOBIERNO REGIONAL DE LORETO  
Gerencia Regional de Infraestructura

**Ing. RAUL FLÓRES AQUEPUCHO**  
Sub Gerente de Supervisión y Control

Copia: Coordinadora de Obra  
Arq. CDPBG  
SGSyC – File de obra (01)  
SGSyC – File correlativo (01)  
SGSyC – File personal (01)

Trámite: 25563  
RFA/dap





445

"AÑO DE LA UNIVERSALIZACIÓN DE LA SALUD"

**INFORME N°027-2020-GRL-GRI-SGSyC-CDPBG**

AL : Ing. Raúl Flores Aquepucho  
SUB GERENTE DE SUPERVISIÓN Y CONTROL

DE : Arq. Carolina del Pilar Baneo Garate  
COORDINADORA DE OBRA

ASUNTO : REMITO INFORME DE DOCUMENTACION, VALORIZACION DE OBRA  
N° 06 – AGOSTO 2020 (CONTRATISTA)

GOBIERNO REGIONAL LORETO  
GERENCIA REGIONAL DE SUPERVISION Y CONTROL  
Sub Gerencia de Supervision y Control  
15 SEP 2020  
Fecha: 25563 Hora: 12:32 PM  
N° Reg: 4

REFERENCIA: (1) Obra: "MEJORAMIENTO DE LOS SERVICIOS DE VALORACIÓN CULTURAL DE LA LAGUNA SAPI SAPI PARA LA CONSERVACIÓN DEL SABER ANCESTRAL DE LA CIUDAD DE NAUTA, DISTRITO DE NAUTA – PROVINCIA DE LORETO - DEPARTAMENTO DE LORETO".  
C.U. N° 2444247  
(02) CARTA N°007-2020/CSA-RC  
(03) Informe N° 003-2020/CSA-JS-CCD  
(04) CARTA S/N- CONSORCIO NAUTA

FECHA : Iquitos, 15 de setiembre del 2020.

Tengo el agrado de dirigirme a usted, para saludarlo cordialmente y al mismo tiempo remitirle la presente documentación de la obra: "MEJORAMIENTO DE LOS SERVICIOS DE VALORACIÓN CULTURAL DE LA LAGUNA SAPI SAPI PARA LA CONSERVACIÓN DEL SABER ANCESTRAL DE LA CIUDAD DE NAUTA, DISTRITO DE NAUTA – PROVINCIA DE LORETO - DEPARTAMENTO DE LORETO", respecto a la Valorización N° 06 correspondiente al mes de agosto 2020.

**1. DATOS TECNICOS**

**DATOS DE LA OBRA**

Nombre de la obra : "Mejoramiento de los Servicios de Valorización Cultural de la Laguna Sapi Sapi para la Conservación del Saber Ancestral de la Ciudad de Nauta, Distrito de Nauta, Provincia de Loreto Nauta, Departamento de Loreto".

Ubicación : LOCALIDAD DE NAUTA, DISTRITO DE NAUTA, PROVINCIA DE LORETO NAUTA, DEPARTAMENTO DE LORETO

TIPO DE PROYECTO : REHABILITACION Y AMPLIACION PARA USO TURISTICO

COORDINADORA DE OBRA: ARQ. BANEÓ GARATE, CAROLINA DEL PILAR – REG. CAP. N° 18391

ENTREGA DE TERRENO : 24 de octubre del 2019.

INICIO DE OBRA : 31 de octubre del 2019

PLAZO DE EJECUCION : 210 Días Calendario.

TERMINO PREVISTO : 27 de mayo del 2020.



144

SUSPENSIÓN DE PLAZO 01 : 43 Días calendario  
Fecha de Acta de Suspensión 01 : 12/12/2019  
Nuevo Terminó de Plazo : 09/07/2020  
MONTO REFERENCIAL : S/. 6,278,524.99 (incluye IGV)  
MONTO CONTRATADO : SOLICITADO  
ESTADO DE OBRA : **EJECUCION.**  
ADELANTO DIRECTO : SOLICITADO  
ADELANTO DE MATERIALES : SOLICITADO  
AVANCE FISICO DEL MES : 1.08%  
AVANCE FISICO ACUMULADO : 40.78%  
%Avance Programado al mes : 40.28%  
%Avance Programado Acumulado: 40.78%

• **DATOS DEL CONTRATISTA**

CONTRATISTA : **CONSORCIO NAUTA**  
CONCURSO : L.P. N° 012-2019-CSO-GRL (I CONVOCATORIA)  
RESIDENTE : **ING. QUISPE ZAVALA, WILSON H. – REG. CIP N° 45956**  
CONTRATO : N° 022-2020-GRL-GGR-GRI.  
MONTO CONTRATADO : S/ 6'278,524.99, con IGV.  
FIRMA DE CONTRATO : 03 de octubre del 2020.  
PLAZO DE EJECUCION : 210 Días Calendarios.

• **DATOS DE LA SUPERVISION**

CONSULTOR : **CONSORCIO SUPERVISOR AMAZONIA**  
CONCURSO : A.S. N° 064-2019-CSO-GRL DERIVADA DEL C.P. N° 007-2019-CSO-GRL (I CONVOCATORIA)  
JEFE DE SUPERVISIÓN : **ING. CASTAÑEDA DOCUMET, CAMILO. – REG. CIP. 91965.**  
CONTRATO : N° 022-2019-GRL-GGR-GRI.  
MONTO CONTRATADO : S/ 306,476.27, sin IGV.  
FIRMA DE CONTRATO : 13 de agosto del 2020.  
PLAZO DE EJECUCION : 240 Días Calendarios.

**2. ANTECEDENTES DE OBRA:**

- ✓ **Con fecha 03 de Octubre del 2019:**  
Se suscribió el contrato de Obra N°006-2019-GRL-GGR-GRI entre el Gobierno Regional de Loreto y el CONSORCIO NAUTA, con su representante Común Señor Christian José Giraldo Ortiz; integrado por CONSTRUCTORA DOLPHIN S.A.C. y GRUPO INMOBILIARIO VENTURO S.A.C. para ejecución de la obra.
- ✓ **Con fecha 23 de Octubre del 2019**  
Mediante Memorando N° 0.48-2019-GRL-GRI-SGSyC de fecha, se designó al Ing. Cesar Ruiz Agüero como Inspector de la Obra y el día 24/10/2019 se procedió a hacer la entrega del terreno de la obra.
- ✓ **Con fecha 08 de Noviembre del 2019:**  
Mediante Carta S/N CONSORCIO NAUTA solicita el adelanto de materiales para la ejecución de la obra, presentando por su representada, para tal efecto la Carta Fianza N° E2132-00-2019, emitida por SECRES CESCE, con fecha de



vencimiento 04/05/2019, por el monto de 1'255,705.00, el cual se dio conformidad mediante Informe Técnico N° 351 Solicitud de Adelanto Directo.

✓ **Con fecha 05 de Diciembre del 2019:**

Mediante Carta S/N CONSORCIO NAUTA presenta Primera Valorización – NOVIEMBRE DEL 2019, siendo aprobada mediante Informe Técnico N° 005-2020-GRL/GRI/SGSY/CHRA.

✓ **Con fecha 12 de diciembre del 2019:**

Mediante Acta de Suspensión de Plazo de Ejecución del Contrato N° 006-2019-GRL-GGR-GRI, a partir del 05 de noviembre del 2019 hasta 17 de diciembre del 2019.

✓ **Con fecha 31 de Diciembre del 2019:**

Mediante Carta S/N CONSORCIO NAUTA presenta Segunda Valorización – DICIEMBRE DEL 2019, siendo aprobada mediante Informe Técnico N° 012-2020-GRL/GRI/SGSY/CHRA

✓ **Con fecha 04 de Febrero del 2020:**

Mediante Carta S/N CONSORCIO NAUTA presenta Tercera Valorización – ENERO DEL 2020, siendo aprobada mediante Informe Técnico N° 054-2020-GRL/GRI/SGSY/CVHRA.

✓ **Con fecha 03 de Marzo del 2020:**

Mediante Carta S/N CONSORCIO NAUTA presenta Tercera Valorización – FEBRERO DEL 2020, siendo aprobada mediante Informe Técnico N° 054-2020-GRL/GRI/SGSY/CVHRA.

✓ **Con fecha 26 de Mayo del 2020:**

Mediante Carta S/N CONSORCIO NAUTA presenta Cuarta Valorización – MARZO DEL 2020, siendo aprobada mediante Informe Técnico N° 105-2020-GRL/GRI/SGSY/CVHRA.

✓ **Con fecha 08 de Setiembre del 2020:**

Mediante Carta N° 007-2020/SA-RC CONSORCIO SUPERVISOR AMAZONIA presenta Sexta Valorización – AGOSTO DEL 2020.

**3. DOCUMENTOS PRESENTADOS:**

Con Carta s/n recepcionada por el Supervisor el 04 de agosto del 2020, el Contratista presenta al Supervisor la Valorización de Ejecución de Obra N° 06 correspondiente al mes de agosto del 2020, en la cual hace de conocimiento que se han ejecutado los metrados del presupuesto del Expediente Técnico Contractual, de manera que solicita su pago correspondiente, con la siguiente documentación como anexo:

- CARTA DEL CONTRATISTA.
- CD CON CONTENIDO DIGITAL DE LA DOCUMENTACION PRESENTADA.
- FICHA TECNICA DE IDENTIFICACIÓN DE OBRA
- RESUMEN DE METRADOS EJECUTADOS EN EL PERIODO
- RESUMEN DE VALORIZACION N° 06
  - RESUMEN GENERAL DE VALORIZACION N° 06
  - CONTROL GENERAL DE VALORIZACION N° 06
  - VALORIZACION CONTRACTUAL N° 06
  - RESUMEN DE AMORTIZACION DEL ADELANTO DIRECTO
  - CONTROL DE AMORTIZACION DE ADELANTO DIRECTO
  - RESUMEN DE AMORTIZACION DEL ADELANTO DE MATERIALES
  - CONTROL DE AMORTIZACION DEL ADELANTO DE MATERIALES



- CONTROL DE VALORIZACIONES EJECUTADAS VS. PROGRAMADAS  
DIAGRAMA DE AVANCE MENSUAL  
ESTADO DE AVANCE ECONOMICO Y FINANCIERO  
CERTIFICADO DE HABILIDAD DE INGENIERO RESIDENTE
- ✓ COPIA DEL PAGO A SENCICO
  - ✓ DECLARACION JURADA SOBRE EL PAGO CONAFOVICER
  - ✓ COPIA DEL PAGO DE SEGURO DE TRABAJADORES
  - ✓ CONSTANCIA DE ASEGURAMIENTO
  - ✓ COPIA DEL CUADERNO DE OBRA
  - ✓ COPIA CARTA DE COMUNICACIÓN DE FECHA DE REINICIO DE OBRA
  - ✓ COPIA INFORME TECNICO N° 178-2020-GRL/GRI/SGSYC/CHRA
  - ✓ COPIA CARTA S/N SOLICITUD DE AMPLIACION DE PLAZP PARA IMPLEMENTACION DEL PLAN DE VIGILANCIA, PREVENCIÓN Y CONTROL DEL COVID -19 EN EL TRABAJO.
  - ✓ COPIA CARTA N° 225-2020-GRL-GRI
  - ✓ COPIA RESOLUCION GERENCIAL REGIONAL N° 071-2020-GRL-GRI - AEP
  - ✓ COPIA CARTA N° 848-2019-GRL-GRI
  - ✓ COPIA DE ACTA DE SUSPENSION DE PLAZO DE EJECUCION
  - ✓ OFICIO N° 000033-2020-DDC LOR/MC
  - ✓ RESOLUCION DIRECTORAL N° 000006-2020-DDC LOR /MC
  - ✓ COPIA DE ANALISIS DE GASTOS GENERALES
  - ✓ PANEL FOTOGRAFICO
  - ✓ COMPROBANTE DE PAGO
  - ✓ COPIA CARTA FIANZA N° E2130-01-2019
  - ✓ COPIA CARTA FIANZA N° E2131-01-2019
  - ✓ COPIA CARTA FIANZA N° E2132-01-2019
  - ✓ COPIA CONTRATO N° 006-2019-GRL-GGR-GRI
  - ✓ ANEXOS:
    - INFORME DE SEGURIDAD Y SALUD EN EL TRABAJO
    - REGISTRO DE CHARLAS DE SEGURIDAD
    - REGISTRO DE ATS
    - CHECK LIST – MAQUINAS Y EQUIPO

Con Carta N° 007 – 2020/CSA-RC recepcionada por la Entidad el 07 de Setiembre del 2020, el Supervisor presenta la Valorización de Ejecución de Obra N° 06, correspondiente al mes de agosto del 2020.

#### 4. ASPECTO LEGAL DE OBRA

- ✓ *Contrato de Ejecución de Obra N° 006-2019-GRL-GGR-GRI (03 de octubre del 2019).*
- ✓ *Contrato de Ejecución de Consultoría de Obra para la Supervisión de Obra N° 022-2020-GRL-GGR-GRI (13 de agosto del 2020).*
- ✓ Ley de Contrataciones del Estado y su Reglamento N° 30225 modificado por Decreto Legislativo N° 1444 aprobado por D.S. N° 344-2018-EF y el Código Civil Vigente.
- ✓ Con fecha 23 de octubre del 2019, el Sub Gerente de Supervisión y Control emite Memorando N°048-2019-GRL/GRI-SGSyC designando como Inspector al Ingeniero de Planta, Ing. Cesar Hernán Ruiz Agüero.



- ✓ Con fecha 14 de agosto del 2020, el Sub Gerente de Supervisión y Control emite Carta N°048-2019-GRL/GRI-SGSyC asignando funciones de Coordinadora a la suscrita.

**5. CONTROL DE VIGENCIAS DE CARTAS FIANZAS DE OBRA**

Del control de cartas fianzas de Obra, tenemos:

ESTADO DE CARTAS FIANZAS					
N <sup>o</sup>	CONCEPTOS	DOCUMENTO QUE SUSTENTA SOLICITUD DE DESEMBOLSO	MONTO (S/)	INICIO DE VIGENCIA	TERMINO DE VIGENCIA
1	Fiel Cumplimiento	C.F. N° E22130-01-2019, emitida por SECREX Compañía de Seguros de crédito y garantías.	627,852.50	31 de Mayo del 2019.	28 de Agosto del 2020.
2	Adelanto Directo	C.F. N° E22131-01-2019, emitida por SECREX Compañía de Seguros de crédito y garantías	627,852.50	09 de Junio del 2020.	06 de Setiembre del 2020.
3	Adelanto de Materiales	C.F. N° E221322-01-2019, emitida por SECREX Compañía de Seguros de crédito y garantías	1,255,705.00	01 de Agosto del 2020.	29 de Octubre del 2020.

**6. RESUMEN DE METRADOS EJECUTADOS**

Con respecto a los Metrados de la Valorización N° 06 de la obra mencionada en la referencia (1), se informa que en gabinete se ha efectuado la revisión de la documentación alcanzada al suscrito, para lo cual se presenta un resumen de la misma; tenemos:

**7. RESUMEN DE VALORIZACION**

De acuerdo a la documentación presentada por la Supervisión con respecto a la Valorización N° 06 de la obra mencionada en la referencia, se informa que se ha revisado en gabinete la documentación alcanzada a la suscrita luego de que los metrados para la elaboración de la valorización fuesen aprobados por el Residente y el Inspector de la obra, para lo cual se presenta un resumen de la misma, tenemos:



140

"AÑO DE LA UNIVERSALIZACIÓN DE LA SALUD"

VALORIZACION N° 06	
DESCRIPCION	MONTO (S/)
MONTO BRUTO VALORIZADO	S/57,605.04
REAJUSTE NETO	S/0.00
AMORTIZACION ADELANTO DIRECTO	S/5,760.50
AMORTIZACION ADELANTO DE MATERIALES	S/11,521.01
DEDUCCION DE REAJUSTE ADELANTO DIRECTO	S/0.00
DEDUCCION DE REAJUSTE ADELANTO DE MATERIALES	S/0.00
MONTO A PAGAR DE VALORIZACION	S/40,323.53
IGV 18%	S/7,258.24
RETENCION DEL 10% FONDO DE GARANTIA	S/0.00
MONTO A PAGAR AL CONTRATISTA	S/47,581.77

"De acuerdo al Reglamento de la Ley de Contrataciones del Estado, según el Art. 194° Valorizaciones y metrados:

194.1 Las valorizaciones tienen el carácter de pagos a cuenta y son elaboradas el último día de cada periodo previsto en las Bases, por el inspector o supervisor y el contratista.

...

194.6 El plazo máximo de aprobación por el inspector o el supervisor de las valorizaciones y su remisión a la Entidad para periodos mensuales es de cinco (5) días, contados a partir del primer día hábil del mes siguiente al de la valorización respectiva, y es cancelada por la Entidad en fecha no posterior al último día de tal mes. Cuando las valorizaciones se refieran a periodos distintos a los previstos en este párrafo, las Bases deben establecer el tratamiento correspondiente de acuerdo con lo dispuesto en el presente artículo.

194.7 A partir del vencimiento del plazo establecido para el pago de estas valorizaciones, por razones imputables a la Entidad, el contratista tiene derecho al reconocimiento de los intereses legales efectivos, de conformidad con los artículos 1244, 1245 y 1246 del Código Civil." Revisarlo en el rIce.



**8. ESTADO FINANCIERO ACTUAL DE OBRA**  
Del estado financiero actual de Obra, tenemos:

**ANALISIS FINANCIERO DE OBRA**

OBRA: MEJORAMIENTO DE LOS SERVICIOS DE VALORACIÓN CULTURAL DE LA LAGUNA SAPI SAPI PARA LA CONSERVACIÓN DEL SABER ANCESTRAL DE LA CIUDAD DE NAUTA, DISTRITO DE NAUTA – PROVINCIA DE LORETO - DEPARTAMENTO DE LORETO.  
ENTIDAD : GOBIERNO REGIONAL DE LORETO.  
CONTRATISTA: CONSORCIO NAUTA.  
RESIDENTE DE OBRA: ING. QUISPE ZAVALA, WILSON HOMERO. – REG. CIP. 45956.  
SUPERVISION: CONSORCIO SUPERVISOR AMAZONIA  
JEFE DE SUPERVISION: ING. CAMILO CASTAÑEDA DOCUMET. – REG. CIP. 91965  
MONTO CONTRATADO (S/): 6,278,524.99 con IGV  
MONTO CONTRATADO (S/): 5,320,763.89 sin IGV  
ADELANTO DIRECTO (S/): 627,852.50  
ADELANTO DE MATERIALES (S/): 1,255,705.00  
INICIO DE OBRA: Jueves, 31 de Octubre de 2019

VALORIZACION	FECHA	IMPORTE FINANCIERO PROGRAMADO (S/)		IMPORTE FINANCIERO EJECUTADO (S/)		ESTADO DE AVANCE ACUMULADO
		PARCIAL	ACUMULADO	PARCIAL	ACUMULADO	
1	Oct-2019	222,597.82	222,597.82	222,597.82	222,597.82	OBRA TRAS PARALIZACION
2	Dic-2019	294,421.78	517,019.60	294,421.78	517,019.60	OBRA TRAS PARALIZACION
3	Ene-2020	593,544.49	1,110,564.09	593,544.49	1,110,564.09	OBRA TRAS PARALIZACION
4	Feb-2020	729,404.77	1,839,968.86	729,404.77	1,839,968.86	OBRA TRAS PARALIZACION
5	Mar-2020	272,402.79	2,112,371.65	272,402.79	2,112,371.65	OBRA TRAS PARALIZACION
PARALIZACION DE OBRA - EMERGENCIA SANITARIA (COVID 19)						
6	Ago-2020	31,018.36	2,143,390.01	57,605.04	2,189,976.69	OBRA ADELANTADA
7	Set-2020	489,211.63	2,632,601.64	-	-	-
8	Oct-2020	872,790.44	3,505,392.28	-	-	-
9	Nov-2020	708,722.40	4,214,114.68	-	-	-
10	Dic-2020	634,087.72	4,848,202.40	-	-	-
11	Ene-2021	472,581.49	5,320,783.89	-	-	-

De la figura tenemos, al término del Sexto mes contractual del plazo de ejecución de obra (Agosto del 2020), el estado de AVANCE PARCIAL Y ACUMULADO de obra respecto a lo programado es ADELANTADO.

**9. ESTADO FISICO ACTUAL DE OBRA**

Del estado físico actual de Obra medido en porcentaje (%), tenemos:

**ANALISIS FISICO MEDIDO EN PORCENTAJE (%) DE AVANCE DE OBRA**

OBRA: MEJORAMIENTO DE LOS SERVICIOS DE VALORACIÓN CULTURAL DE LA LAGUNA SAPI SAPI PARA LA CONSERVACIÓN DEL SABER ANCESTRAL DE LA CIUDAD DE NAUTA, DISTRITO DE NAUTA – PROVINCIA DE LORETO - DEPARTAMENTO DE LORETO.  
ENTIDAD : GOBIERNO REGIONAL DE LORETO.  
CONTRATISTA: CONSORCIO NAUTA  
RESIDENTE DE OBRA: ING. QUISPE ZAVALA, WILSON HOMERO. – REG. CIP. 45956.  
SUPERVISION: CONSORCIO SUPERVISOR AMAZONIA  
JEFE DE SUPERVISION: ING. CAMILO CASTAÑEDA DOCUMET. – REG. CIP. 91965  
MONTO CONTRATADO (S/): 5,320,783.89 sin IGV  
ADELANTO DIRECTO (S/): 532,078.39  
INICIO DE OBRA: Jueves, 31 de Octubre de 2019

VALORIZACION	FECHA	AVANCE FISICO PORCENTUAL (%) RE PROGRAMADO		AVANCE FISICO PORCENTUAL (%) EJECUTADO		ESTADO DE AVANCE ACUMULADO
		PARCIAL	ACUMULADO	PARCIAL	ACUMULADO	
1	Oct-2019	4.18%	4.18%	4.18%	4.18%	OBRA TRAS PARALIZACION
2	Dic-2019	5.54%	9.72%	5.54%	9.72%	OBRA TRAS PARALIZACION
3	Ene-2020	11.15%	20.87%	11.15%	20.87%	OBRA TRAS PARALIZACION
4	Feb-2020	13.71%	34.58%	13.71%	34.58%	OBRA TRAS PARALIZACION
5	Mar-2020	5.12%	39.70%	5.12%	39.70%	OBRA TRAS PARALIZACION
PARALIZACION DE OBRA - EMERGENCIA SANITARIA (COVID 19)						
6	Ago-2020	0.59%	40.28%	1.08%	40.78%	OBRA ADELANTADA
7	Set-2020	9.20%	49.48%	-	-	-
8	Oct-2020	16.40%	65.88%	-	-	-
9	Nov-2020	13.32%	79.20%	-	-	-
10	Dic-2020	11.92%	91.12%	-	-	-
11	Ene-2021	8.88%	100.00%	-	-	-

De la figura tenemos, al término del SEXTO mes contractual del plazo de ejecución de obra (Agosto del 2020), el estado de AVANCE PARCIAL Y ACUMULADO de obra respecto a lo programado es ADELANTADO.



138

“AÑO DE LA UNIVERSALIZACIÓN DE LA SALUD”

**10. CURVA DE AVANCE DE OBRA**

Del Avance de Obra comparado entre el Avance Programado vs. Avance Ejecutado, tenemos:

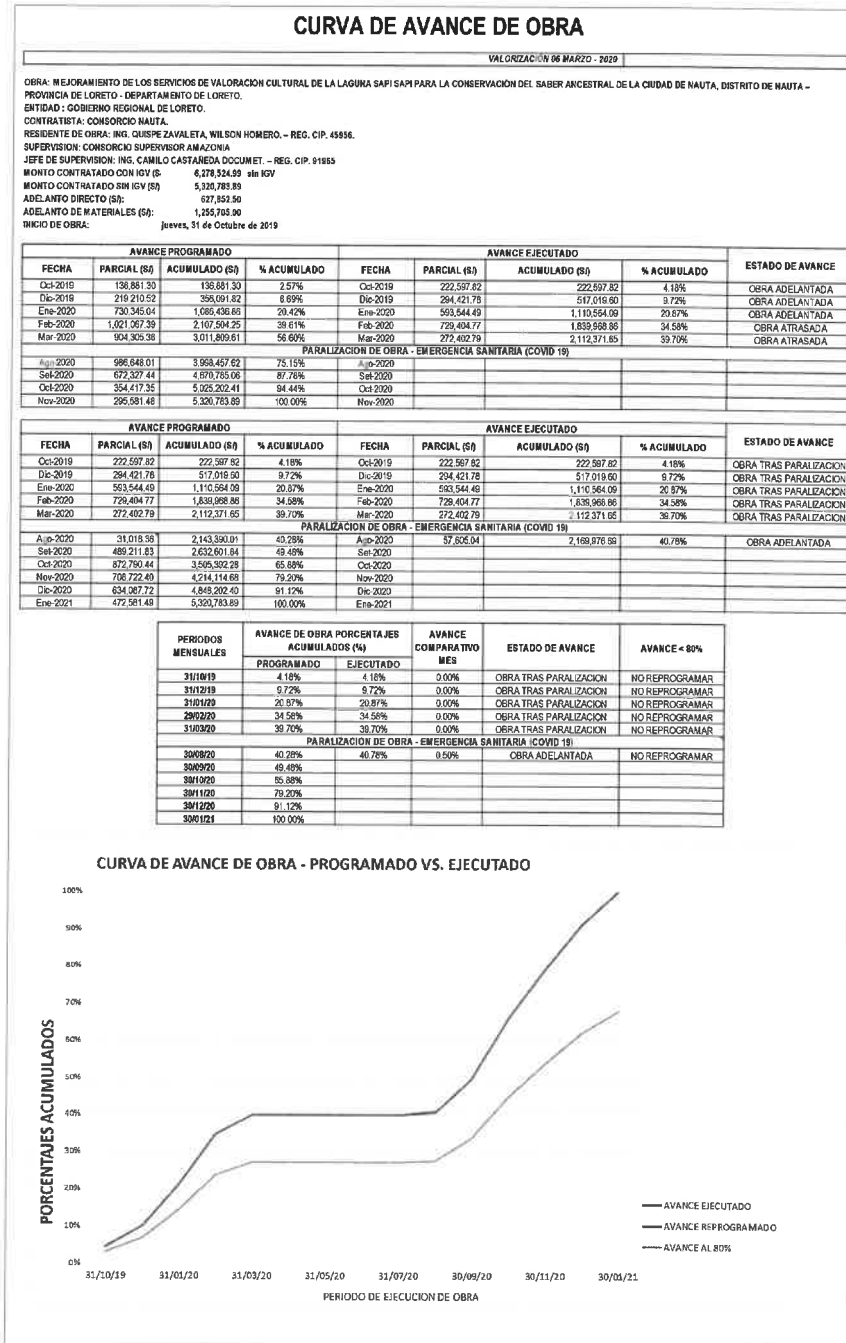

De la figura tenemos, el estado de **AVANCE PARCIAL Y ACUMULADO** de obra al mes de **Agosto del 2020** es **ADELANTADO**.





## 11. AMORTIZACION DEL ADELANTO DIRECTO DE OBRA

De la Amortización del Adelanto Directo de Obra, tenemos:

AMORTIZACION DE ADELANTO DIRECTO							
OBRA: MEJORAMIENTO DE LOS SERVICIOS DE VALORACIÓN CULTURAL DE LA LAGUNA SAPI SAPI PARA LA CONSERVACIÓN DEL SABER ANCESTRAL DE LA CIUDAD DE NAUTA, DISTRITO DE NAUTA - PROVINCIA DE LORETO - DEPARTAMENTO DE LORETO. ENTIDAD : GOBIERNO REGIONAL DE LORETO. CONTRATISTA: CONSORCIO NAUTA RESIDENTE DE OBRA: ING. QUISPE ZAVALA, WILSON HOMERO. - REG. CIP. 45956. SUPERVISION: CONSORCIO SUPERVISOR AMAZONIA JEFE DE SUPERVISION: ING. CAMILO CASTAÑEDA DOCUMET. - REG. CIP. 91965 MONTO CONTRATADO (S/): 6,278,524.99 Con IGV ADELANTO DIRECTO (S/): 627,852.50 <sup>1</sup> INICIO DE OBRA: Jueves, 31 de Octubre de 2019							
VALORIZACION	FECHA	IMPORTE FINANCIERO EJECUTADO (S/)		IMPORTE AMORTIZADO (S/)			SALDO POR AMORTIZAR
		PARCIAL	ACUMULADO	DESCONTADO	DEL MES	ACUMULADO	
1	Oct-2019	222,597.82	222,597.82	-	22,259.78	22,259.78	605,592.72
2	Dic-2019	294,421.78	517,019.60	-	29,442.18	51,701.96	576,150.54
3	Ene-2020	593,544.49	1,110,564.09	-	59,354.45	111,056.41	516,796.09
4	Feb-2020	729,404.77	1,839,968.86	729,404.77	72,940.48	183,996.89	443,855.61
5	Mar-2020	272,402.79	2,112,371.65	272,402.79	27,240.28	211,237.17	416,615.33
PARALIZACION DE OBRA - EMERGENCIA SANITARIA (COVID 19)							
6	Ago-2020	57,605.04	2,169,976.69	57,605.04	5,760.50	216,997.67	410,854.83
7	Set-2020	-	-	-	-	-	-
8	Oct-2020	-	-	-	-	-	-
9	Nov-2020	-	-	-	-	-	-
10	Dic-2020	-	-	-	-	-	-
11	Ene-2021	-	-	-	-	-	-
TOTAL (S/)		2,169,976.69		1,059,412.60	216,997.67		

De la figura tenemos, la Amortización del Adelanto Directo en el mes de **agosto del 2020** es **S/ 216,997.67 (DOS CIENTOS DIECISÉIS MIL NOVECIENTOS NOVENTA Y SIETE CON 34/100 SOLES).**

## 12. OBSERVACIONES LA DOCUMENTACION:

- ✓ De la documentación tramitada por el Contratista y Supervisión, se evidencia:
  - Se hace notar que en lo posible para los registros fotográficos se evidencie la presencia del Ingeniero Residente de obra.
  - Con respecto al pago de CONOFOVICER el contratista adjunto su declaración jurada en su informe mensual de valorización AGOSTO 2020, en la cual manifiesta: *“serán declaradas de conformidad al cronograma de la SUNAT, la misma que según el número de CONSTRUCTORA DOLPHIN SAC, está programado para el 06 de octubre del 2020, razón por la cual los registros de pagos serán adjuntados en la liquidación de obra”*

## 13. CONCLUSIONES

- ✓ Se comunica que el suscrito ha realizado la verificación y análisis de la documentación presentada por el Supervisor **CONSORCIO SUPERVISOR AMAZONIA**, en gabinete, donde previamente se da conformidad a los Metrados conciliados en conjunto por el Jefe de Supervisión y el Residente de Obra los mismos que fueran anotados en el Cuaderno de Obra.
- ✓ Se comunica que en la presente Valorización el **AVANCE REAL PARCIAL DE OBRA** de **1.08%**, logrando un **AVANCE REAL ACUMULADO DE OBRA** del **40.78%**, **FALTANDO EJECUTAR** el **59.22%**. Por tanto, la Obra se encuentra

"AÑO DE LA UNIVERSALIZACION DE LA SALUD"

**CARTA N° 007 - 2020/CSA-RC**

**DIRIGIDO A** : Ing. EDI WISBERTO RUIZ ZARATE  
DIRECTOR DE LA GERENCIA REGIONAL DE INFRAESTRUCTURA

**ATENCION** : Ing. RAÚL FLORES AQUEPUCHO  
SUB GERENTE DE SUPERVISIÓN Y CONTROL

**DE** : Ing. GROVER CALVO VARGAS  
REPRESENTANTE COMUN DEL CONSORCIO SUPERVISOR AMAZONÍA

**OBRA** : "MEJORAMIENTO DE LOS SERVICIOS DE VALORACIÓN CULTURAL DE LA LAGUNA SAPI SAPI PARA LA CONSERVACION DEL SABER ANCESTRAL DE LA CIUDAD DE NAUTA, DISTRITO DE NAUTA - PROVINCIA DE LORETO NAUTA - DEPARTAMENTO DE LORETO"  
**CONTRATO N°022-2020-GRL-GGR-GRI**

**ASUNTO** : SE REMITE INFORME SOBRE VALORIZACIÓN N°06 CORRESPONDIENTE AL PERIODO DEL 19 AL 31 DE AGOSTO DEL 2020

**REFERENCIA** : a) CONTRATACIÓN DE CONSULTORÍA DE OBRA PARA LA SUPERVISIÓN DE LA OBRA: "MEJORAMIENTO DE LOS SERVICIOS DE VALORACIÓN CULTURAL DE LA LAGUNA SAPI SAPI PARA LA CONSERVACION DEL SABER ANCESTRAL DE LA CIUDAD DE NAUTA, DISTRITO DE NAUTA - PROVINCIA DE LORETO NAUTA - DEPARTAMENTO DE LORETO"

**FECHA** : 07 de septiembre de 2020



Previo un cordial saludo, nos dirigimos a Ud. en calidad de Representante Común del CONSORCIO SUPERVISOR AMAZONÍA de la mencionada Obra, a fin de presentar el informe de la valorización N°06 correspondiente al periodo del 19 al 31 de agosto del 2020 de la obra "MEJORAMIENTO DE LOS SERVICIOS DE VALORACIÓN CULTURAL DE LA LAGUNA SAPI SAPI PARA LA CONSERVACION DEL SABER ANCESTRAL DE LA CIUDAD DE NAUTA, DISTRITO DE NAUTA - PROVINCIA DE LORETO NAUTA - DEPARTAMENTO DE LORETO".

Es todo cuanto ponemos a su consideración para los fines pertinentes.

Atentamente,

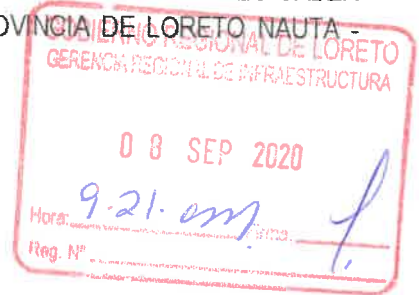

**GROVER CALVO VARGAS**  
REPRESENTANTE COMUN  
DEL CONSORCIO

ING. GROVER CALVO VARGAS  
REPRESENTANTE COMUN  
CONSORCIO SUPERVISOR AMAZONÍA

PROVEIDO N°

25563

A SGSdC - GER PARA: J. J. Legat

08.09.2020



PROVEIDO N°

25563

A: Arg. Carolina Barco PARA: SU Atención



"AÑO DE LA UNIVERSALIZACION DE LA SALUD"

**CARTA N° 003 - 2020/CSA-JS-CCD**

**DIRIGIDO A** : Ing. GROVER CALVO VARGAS  
REPRESENTANTE COMUN CONSORCIO SUPERVISOR AMAZONÍA

**DE** : Ing. CAMILO CASTAÑEDA DOCUMET  
JEFE DE SUPERVISIÓN DEL CONSORCIO SUPERVISOR AMAZONÍA

**ASUNTO** : VALORIZACION N°06

**OBRA** : "MEJORAMIENTO DE LOS SERVICIOS DE VALORACIÓN CULTURAL DE LA LAGUNA SAPI SAPI PARA LA CONSERVACION DEL SABER ANCESTRAL DE LA CIUDAD DE NAUTA, DISTRITO DE NAUTA - PROVINCIA DE LORETO NAUTA - DEPARTAMENTO DE LORETO"

**REFERENCIA** : a) CARTA S/N DE CONSORCIO NAUTA CON FECHA 02/09/2020

**FECHA** : 04 de setiembre de 2020

---

Previo un cordial saludo, me es grato dirigirme a Ud. con la finalidad de hacerle llegar el informe de **REVISION DE VALORIZACION N°06**, presentada por el Contratista **CONSORCIO NAUTA**, correspondiente al periodo **19 de agosto al 31 de agosto 2019**, correspondiente a la obra "MEJORAMIENTO DE LOS SERVICIOS DE VALORACIÓN CULTURAL DE LA LAGUNA SAPI SAPI PARA LA CONSERVACION DEL SABER ANCESTRAL DE LA CIUDAD DE NAUTA, DISTRITO DE NAUTA - PROVINCIA DE LORETO NAUTA - DEPARTAMENTO DE LORETO", ubicada en la ciudad de Nauta, Distrito de Nauta, Provincia de Loreto Nauta, Departamento de Loreto; para su pago según contrato de la referencia (b).

Es todo cuanto ponemos a su consideración para los fines pertinentes.

Atentamente,



**JEFE DE SUPERVISIÓN  
SUPERVISIÓN DE OBRA**

ING. CAMILO CASTAÑEDA DOCUMET  
JEFE DE SUPERVISION  
CONSORCIO SUPERVISOR AMAZONÍA



ADJUDICACION : LICITACION PUBLICA N° 012-2019-GSO-GRU - I CONVOCA TORA  
 OBRA : "MEJORAMIENTO DE LOS SERVICIOS DE VALORIZACION CULTURAL DE LA COMUNA SAPI PARA LA CONSERVACION DEL SABER ANCESTRAL DE LA CIUDAD DE LA ANTONINA"  
 UBICACION : Distrito: NAUTA - Provincia: LORETO - Departamento: LORETO  
 ENTIDAD : GOBIERNO REGIONAL DE LORETO  
 EMPRESA CONSTRUCTORA : CONSORCIO NAUTA  
 RESIDENTE DE OBRA : ING. WILSON HOMERO QUISPE ZAVALETA  
 SUPERVISOR DE OBRA : ING. CAMILO CASTAÑEDA DOCUMENT

MODALIDAD : CONTRATA  
 PLAZO DE EJECUCION : 210 DIAS CALENDARIO  
 VALOR REFERENCIAL : 627852.89  
 MONTO DE OBRA : 627852.89  
 FECHA BASE : 03.10.2018  
 FACTOR DE RELACION : 1.0000

## VALORIZACION CONTRACTUAL N° 06 DEL 19 AL 31 DE AGOSTO DEL 2020

PARTIDA	DESCRIPCION	PRESUPUESTO BASE				AVANCE DE OBRA				ACUMULADO ANTERIOR				ACUMULADO ACTUAL				SALDO		
		UNID	CANT.	P.U.	MONTO SI.	METRADO	PARCIAL	%	METRADO	PARCIAL	%	METRADO	PARCIAL	%	METRADO	PARCIAL	%	METRADO	PARCIAL	%
04.03.04.01	VIGAS	m3	8.26	575.44	3,602.25															
04.03.04.02	MORTERO f.c = 210 kg/cm (Vigas)	m2	57.60	28.23	1,628.05															
04.03.04.03	ENCOFRADO Y DESENCOFRADO DE VIGAS	m2	331.03	4.88	1,618.74															
04.03.04.04	ACERO CORRUGADO DE 1/2" fy=4200kg/cm2, HABILITADO Y COLOCADO	kg	285.59	5.05	1,442.23															
04.03.04.05	ACERO CORRUGADO DE 3/8" fy=4200kg/cm2, HABILITADO Y COLOCADO	kg	18.25	5.97	109.95															
04.03.05.01	LOSA MACIZA (COBERTURA SS.HH. DISCAPACITADO)	m3	1.95	575.44	949.48															
04.03.05.02	MORTERO f.c = 210 kg/cm LOSA MACIZA	m2	13.02	28.23	367.55															
04.03.05.03	ENCOFRADO Y DESENCOFRADO DE LOSA MACIZA	m2	295.05	5.05	1,480.20															
04.04	ACERO CORRUGADO DE 3/8" fy=4200kg/cm2, HABILITADO Y COLOCADO	kg																		
04.04.01	PUNTE 03																			
04.04.01.01	MOVIMIENTO DE TIERRAS																			
04.04.01.02	EXCAVACION DE ZANJA PARA ZAPATAS	m3	7.18	37.24	267.38															
04.04.01.03	REFINE NIVELACION Y APISONADO MANUAL EN FONDO DE ZANJA	m2	5.52	2.81	14.41															
04.04.01.04	RELLENO COMPACTADO CON MATERIAL PROPIO SELECCIONADO EN ESTRUCTURA	m3	4.87	34.08	165.38															
04.04.02	ELIMINACION DE MATERIAL EXCEDENTE < 2 Km. CON VOLQUETE	m3	2.78	12.47	34.42															
04.04.02.01	MORTERO SIMPLE																			
04.04.02.02	SOLADO MEZCLA C/A 1:10, e=4", vaciado con carretilla	m2	5.52	27.28	150.48															
04.04.03	MORTERO ARMADO																			
04.04.03.01	ZAPATAS	m3	2.21	514.98	1,138.06															
04.04.03.02	MORTERO f.c = 210 kg/cm (Zapatitas)	kg	75.07	4.79	359.58															
04.04.03.03	ACERO CORRUGADO DE 1/2" fy=4200kg/cm2, HABILITADO Y COLOCADO	m3																		
04.04.03.04	VIGA DE CIMENTACION																			
04.04.03.05	MORTERO f.c = 210 kg/cm (Viga de cimentacion)	m3	0.88	548.55	373.01															
04.04.03.06	ENCOFRADO Y DESENCOFRADO DE VIGA DE CIMENTACION	m2	5.40	28.23	152.44															
04.04.03.07	ACERO CORRUGADO DE 1/2" fy=4200kg/cm2, HABILITADO Y COLOCADO	kg	38.72	4.79	175.88															
04.04.03.08	ACERO CORRUGADO DE 3/8" fy=4200kg/cm2, HABILITADO Y COLOCADO	kg	32.48	5.05	164.02															
04.04.03.09	COLUMNA																			
04.04.03.10	MORTERO f.c = 210 kg/cm (Columnas)	m3	1.37	548.55	751.51															
04.04.03.11	ENCOFRADO Y DESENCOFRADO DE COLUMNA	m2	18.24	28.23	514.92															
04.04.03.12	ACERO CORRUGADO DE 1/2" fy=4200kg/cm2, HABILITADO Y COLOCADO	kg	115.08	4.88	562.84															
04.04.03.13	ACERO CORRUGADO DE 3/8" fy=4200kg/cm2, HABILITADO Y COLOCADO	kg	91.87	5.05	463.94															
04.04.03.14	VIGAS																			
04.04.03.15	MORTERO f.c = 210 kg/cm (Vigas)	m3	1.08	575.44	621.48															
04.04.03.16	ENCOFRADO Y DESENCOFRADO DE VIGAS	m2	9.60	28.23	271.01															
04.04.03.17	ACERO CORRUGADO DE 1/2" fy=4200kg/cm2, HABILITADO Y COLOCADO	kg	70.99	4.88	347.14															
04.04.03.18	ACERO CORRUGADO DE 3/8" fy=4200kg/cm2, HABILITADO Y COLOCADO	kg	51.97	5.05	262.45															
04.04.03.19	LOSAS MACIZAS (Rampas)																			
04.04.03.20	MORTERO f.c = 210 kg/cm (Rampas)	m3	0.81	575.44	466.11															
04.04.03.21	ENCOFRADO Y DESENCOFRADO EN RAMPAS	m2	5.47	28.23	154.42															
04.04.03.22	ACERO CORRUGADO DE 1/2" fy=4200kg/cm2, HABILITADO Y COLOCADO	kg	165.67	4.88	786.12															
04.04.03.23	BANDEAS DE MORTERO																			
04.04.03.24	MORTERO f.c = 210 kg/cm (Bancas)	m3	103.30	548.55	56,685.22															
04.04.03.25	ENCOFRADO Y DESENCOFRADO EN BANCAS	m2	276.22	33.69	9,297.57															
04.04.03.26	ACERO CORRUGADO DE 3/8" fy=4200kg/cm2, HABILITADO Y COLOCADO	kg	1,004.88	5.05	5,075.15															
04.04.03.27	SARDINEL																			
04.04.03.28	MORTERO f.c = 210 kg/cm (Sardinela)	m3	61.95	548.55	33,992.07															
04.04.03.29	ENCOFRADO Y DESENCOFRADO EN SARDINEL	m2	341.44	28.23	9,638.85															
04.04.03.30	ACERO CORRUGADO DE 3/8" fy=4200kg/cm2, HABILITADO Y COLOCADO	kg	1,152.40	5.05	5,818.82															
04.04.03.31	MURO DE CONTENCIÓN																			
04.04.03.32	MORTERO f.c = 210 kg/cm (Muro de Contención)	m3	24.64	548.55	13,516.27															
04.04.03.33	ENCOFRADO Y DESENCOFRADO EN MURO DE CONTENCIÓN	m2	112.00	28.23	3,161.76															
04.04.03.34	ACERO CORRUGADO DE 3/8" fy=4200kg/cm2, HABILITADO Y COLOCADO	kg	582.40	4.81	2,859.58															
04.04.03.35	ACERO CORRUGADO DE 1/2" fy=4200kg/cm2, HABILITADO Y COLOCADO	kg	1,713.60	4.88	8,379.50															



**OFICINA DE SUPERVISIÓN**

Ing. Wilson H. Quispe Zavaleta  
 Residente de Obra  
 CIP. 45956



ADJUDICACION : LICITACION PUBLICA N° 012-2019-COAGRI... I CONVOCATORIA  
 OBRA : "MEJORAMIENTO DE LOS SERVICIOS DE VALORIZACION CULTURAL DE LA ZONA SAPI PARA LA CONSERVACION DEL SABER ANCESTRAL DE LA CIUDAD DE N. A. DISTRITO I PLAZO DE EJECUCION : 210 DIAS CALENDARIO : 02/8/2024-09  
 UBICACION : DISTRITO: MAUTA - Provincia: LORETO - Departamento: LORETO  
 ENTIDAD : GOBIERNO REGIONAL DE LORETO  
 EMPRESA CONSTRUCTORA : ING. WILSON HOMER QUISPE ZAVALETA  
 RESIDENTE DE OBRA : ING. CAMILO CASTAÑEDA DOCCIMET  
 SUPERVISOR DE OBRA :  
 MODALIDAD : CONTRATA  
 VALOR REFERENCIAL : 6278524.99  
 FECHA BASE : 03.10.2019  
 FACTOR DE RELACION : 1.00000

## VALORIZACION CONTRACTUAL N° 06 DEL 19 AL 31 DE AGOSTO DEL 2020

PARTIDA	DESCRIPCION	PRESUPUESTO BASE				ACUMULADO ANTERIOR				AVANCE DE OBRA				SALDO			
		UNID	CANT.	P. U.	MONTO SI.	METRADO	PARCIAL	%	METRADO	PARCIAL	%	METRADO	PARCIAL	%	METRADO	PARCIAL	%
04.06.01.02.05	VIGA SECUNDARIO TUBO SCH 40 SC 2" x 3mm	m	50.40	211.31	10,650.02										50.40	10,650.02	100.00
04.06.01.02.06	TRANSPORTE Y MANIPULEO DE VIGAS	ton	0.50	199.44	99.72										0.50	99.72	100.00
04.06.01.02.07	PINTURA ANTICORROSIVA EN VIGAS (Dos Manos)	m2	8.06	49.64	400.10										8.06	400.10	100.00
04.06.01.02.08	ARENADO DE VIGAS METALICAS	ton	0.50	442.99	221.50										0.50	221.50	100.00
04.06.01.03.01	ESTRUCTURA METALICA EN TECHO	m	519.83	152.11	78,986.55										519.83	78,986.55	100.00
04.06.01.03.02	TUBO CUADRADO LAC 2" x 2" x 1/4mm	m	55.00	160.50	8,827.50										55.00	8,827.50	100.00
04.06.01.03.03	TUBO DE ACERO LAC 6" x 1/4mm	m	288.30	82.84	23,911.60										288.30	23,911.60	100.00
04.06.01.03.04	CORREA DE TUBO LAC 2"x2"x1/4"	m	96.10	82.15	7,894.62										96.10	7,894.62	100.00
04.06.02.01	PILOTES	und	134.00	1,197.38	160,448.92										134.00	160,448.92	100.00
04.06.02.01.01	HABILITACION DE PILOTES METALICOS TUBO SCH 40 SC 4" x 6mm.	und	32.32	199.44	6,445.00										32.32	6,445.00	100.00
04.06.02.01.02	TRANSPORTE Y MANIPULEO DE PILOTES	ton	843.20	49.64	41,678.45										843.20	41,678.45	100.00
04.06.02.01.03	PINTURA ANTICORROSIVA EN PILOTES (Dos Manos)	ton	32.32	416.33	13,455.78										32.32	13,455.78	100.00
04.06.02.01.04	HINGADO DE PILOTES METALICOS	und	134.00	1,191.94	159,719.88										134.00	159,719.88	100.00
04.06.02.02.01	VIGA PRINCIPAL TUBO SCH 40 SC 4" x 6mm	m	687.56	244.88	168,472.08										687.56	168,472.08	100.00
04.06.02.02.02	TRANSPORTE Y MANIPULEO DE VIGAS	ton	10.72	199.44	2,138.00										10.72	2,138.00	100.00
04.06.02.02.03	PINTURA ANTICORROSIVA EN VIGAS (Dos Manos)	m2	213.62	49.64	10,604.10										213.62	10,604.10	100.00
04.06.02.02.04	ARENADO DE VIGAS METALICOS	ton	10.72	442.99	4,748.85										10.72	4,748.85	100.00
04.06.02.02.05	VIGA SECUNDARIO TUBO SCH 40 SC 2" x 3mm	m	200.80	211.31	42,422.81										200.80	42,422.81	100.00
04.06.02.02.06	TRANSPORTE Y MANIPULEO DE VIGAS	ton	2.12	199.44	422.81										2.12	422.81	100.00
04.06.02.02.07	PINTURA ANTICORROSIVA EN VIGAS (Dos Manos)	m2	33.41	49.64	1,658.47										33.41	1,658.47	100.00
04.06.02.02.08	ARENADO DE VIGAS METALICOS	ton	2.12	442.99	938.14										2.12	938.14	100.00
04.06.03.01	MALLOCA DE USO MULTIPLE	und	16.00	2,074.17	33,186.72										16.00	33,186.72	100.00
04.06.03.01.01	HABILITACION DE PILOTES METALICOS TUBO SCH 40 SC 6" x 6mm.	und	18.00	1,571.59	28,288.44										18.00	28,288.44	100.00
04.06.03.01.02	TRANSPORTE Y MANIPULEO DE PILOTES	ton	11.10	199.44	2,213.78										11.10	2,213.78	100.00
04.06.03.01.03	PINTURA ANTICORROSIVA EN PILOTES (Dos Manos)	m2	194.82	49.64	9,644.54										194.82	9,644.54	100.00
04.06.03.01.04	ARENADO DE PILOTES METALICOS	ton	11.10	416.33	4,621.26										11.10	4,621.26	100.00
04.06.03.01.05	HINGADO DE PILOTES METALICOS TUBO SCH 40 SC 6" x 6mm	und	34.00	1,204.73	40,960.82										34.00	40,960.82	100.00
04.06.03.02	VIGA PRINCIPAL TUBO SCH 40 SC 4" x 6mm	m	259.72	244.88	63,600.23										259.72	63,600.23	100.00
04.06.03.02.01	TRANSPORTE Y MANIPULEO DE VIGAS	m2	4.17	199.44	831.66										4.17	831.66	100.00
04.06.03.02.02	PINTURA ANTICORROSIVA EN VIGAS (Dos Manos)	ton	83.11	49.64	4,125.58										83.11	4,125.58	100.00
04.06.03.02.03	ARENADO DE VIGAS METALICOS	ton	4.17	442.99	1,847.27										4.17	1,847.27	100.00
04.06.03.03	ESTRUCTURA METALICA EN TECHO	m	201.44	152.11	30,641.04										201.44	30,641.04	100.00
04.06.03.03.01	TUBO CUADRADO LAC 2" x 2" x 1/4mm	m	9.84	194.47	1,913.58										9.84	1,913.58	100.00
04.06.03.03.02	TUBO DE ACERO LAC 6" x 1/4mm	m	96.00	82.94	7,962.24										96.00	7,962.24	100.00
04.06.03.03.03	CORREA DE TUBO LAC 2"x2"x1/4"	m	15.00	82.15	1,232.25										15.00	1,232.25	100.00
04.06.04	MALLOCA	und	8.00	2,074.17	16,593.36										8.00	16,593.36	100.00
04.06.04.01	PILOTES	und	5.00	1,571.59	7,857.90										5.00	7,857.90	100.00
04.06.04.01.01	HABILITACION DE PILOTES METALICOS TUBO SCH 40 SC 6" x 6mm.	und	4.42	199.44	881.52										4.42	881.52	100.00
04.06.04.01.02	TRANSPORTE Y MANIPULEO DE PILOTES	m2	73.50	49.64	3,648.54										73.50	3,648.54	100.00
04.06.04.01.03	PINTURA ANTICORROSIVA EN PILOTES (Dos Manos)	ton	4.42	416.33	1,840.18										4.42	1,840.18	100.00
04.06.04.01.04	ARENADO DE PILOTES METALICOS	und	13.00	1,204.73	15,661.46										13.00	15,661.46	100.00
04.06.04.02	HINGADO DE PILOTES METALICOS TUBO SCH 40 SC 6" x 6mm	m	28.78	244.88	7,058.63										28.78	7,058.63	100.00
04.06.04.02.01	VIGA PRINCIPAL TUBO SCH 40 SC 4" x 6mm	ton	0.47	199.44	93.74										0.47	93.74	100.00
04.06.04.02.02	TRANSPORTE Y MANIPULEO DE VIGAS	und	0.47	199.44	93.74										0.47	93.74	100.00

  
**Ing. Wilson H. Quispe Zavaleta**  
 Residente de Obra  
 CIP. 45956

ADJUDICACION : LICITACION PUBLICA N° 012-2019-SSO-GR-1 CONVOCA TORIA  
 OBRA : "MEJORAMIENTO DE LOS SERVICIOS DE VALORIZACION CULTURAL DE LA LAJUNA SAPI PARA LA CONSERVACION DEL SABER ANCESTRAL DE LA CIUDAD DE N. A. DISTRITO PLAZA DE EJECUCION  
 UBICACION : DISTRITO: NANTA, Provincia: LORETO - Departamento: LORETO  
 ENTIDAD : GOBIERNO REGIONAL DE LORETO  
 EMPRESA CONSTRUCTORA : CONFORCIO NAUTA  
 RESIDENTE DE OBRA : ING. WILSON HOMER QUISPE ZAVALA  
 SUPERVISOR DE OBRA : ING. CAMILO CASTAÑEDA DOUGNET

MODALIDAD : CONTRATA  
 VALOR REFERENCIAL : 62782488  
 MONTO DE OBRA : 62782488  
 FECHA BASE : 03.10.2019  
 FACTOR DE RELACION : 1.0000

### VALORIZACION CONTRACTUAL N° 06 DEL 19 AL 31 DE AGOSTO DEL 2020

PARTIDA	DESCRIPCION	METRADO		PRESUPUESTO BASE		ACUMULADO ANTERIOR		AVANCE DEL MES		ACUMULADO ACTUAL		SALDO		
		UNID	CANT.	P. U.	MONTO SI.	METRADO	PARCIAL	METRADO	PARCIAL	METRADO	PARCIAL	METRADO	PARCIAL	%
04.08.04.02.03	PINTURA ANTICORROSIVA EN VIGAS (Dos Manos)	m2	9.52	49.04		472.57	9.52	472.57	100.00	9.52	472.57	100.00		
04.08.04.02.04	ARENADO DE VIGAS METALICOS	ton	0.47	442.89		208.21	0.47	208.21	100.00	0.47	208.21	100.00		
04.08.04.03.01	ESTRUCTURA METALICA EN TECHO	m	78.20	152.11		12,047.11						78.20	12,047.11	
04.08.04.03.02	CORREA DE TUBO LAC 2"x2"x1/4"	m	63.00	82.84		5,225.22						63.00	5,225.22	
04.08.04.03.03	ANGULARES 2"x2"x1/4"	m	14.00	82.15		1,150.10						14.00	1,150.10	
04.08.05.01	PERGOLA 01													
04.08.05.01.01	PILOTES	und	8.00	2,074.17		16,593.38	8.00	16,593.38	100.00	8.00	16,593.38	100.00		
04.08.05.01.02	HABILITACION DE PILOTES METALICOS TURO SCH 40 SC 6" x 6mm.	und	9.00	1,571.98		14,144.22	9.00	14,144.22	100.00	9.00	14,144.22	100.00		
04.08.05.01.03	TRANSPORTE Y MANIPULEO DE PILOTES	ton	5.55	169.44		1,106.89	5.55	1,106.89	100.00	5.55	1,106.89	100.00		
04.08.05.01.04	PINTURA ANTICORROSIVA EN PILOTES (Dos Manos)	m2	92.30	49.84		4,581.77	92.30	4,581.77	100.00	92.30	4,581.77	100.00		
04.08.05.01.05	ARENADO DE PILOTES METALICOS	ton	5.55	418.33		2,310.63	5.55	2,310.63	100.00	5.55	2,310.63	100.00		
04.08.05.01.06	HINCAJO DE PILOTES METALICOS TURO SCH 40 SC 6" x 6mm	und	17.00	1,204.73		20,480.41	17.00	20,480.41	100.00	17.00	20,480.41	100.00		
04.08.05.02	VIGAS Y ARRIOSTRES													
04.08.05.02.01	VIGA PRINCIPAL TURO SCH 40 SC 4" x 6mm	m	126.88	244.88		31,800.12	48.10	11,289.04	38.50	48.10	11,289.04	38.50	20,511.08	
04.08.05.02.02	TRANSPORTE Y MANIPULEO DE VIGAS	ton	2.08	199.44		414.84	0.74	414.84	35.50	0.74	414.84	35.50	267.57	
04.08.05.02.03	PINTURA ANTICORROSIVA EN VIGAS (Dos Manos)	m2	41.56	49.84		2,063.04	14.75	732.38	35.50	14.75	732.38	35.50	267.57	
04.08.05.02.04	ARENADO DE VIGAS METALICOS	ton	2.08	442.89		921.42	0.74	921.42	35.50	0.74	921.42	35.50	267.57	
04.08.05.03	ESTRUCTURA METALICA EN TECHO													
04.08.05.03.01	TUBO CUADRADO LAC 2" x 2" x 1/4mm	m	201.44	152.11		30,841.04						201.44	30,841.04	
04.08.05.03.02	TUBO DE ACERO LAC 08" x 1/8mm	m	9.94	199.44		1,973.58						9.94	1,973.58	
04.08.05.03.03	CORREA DE TUBO LAC 2"x2"x1/4"	m	192.00	82.84		15,924.48						192.00	15,924.48	
04.08.05.03.04	ANGULARES 2"x2"x1/4"	m	30.00	82.15		2,464.50						30.00	2,464.50	
04.08.06.01	PERGOLA 02													
04.08.06.01.01	PILOTES	und	48.00	2,074.17		99,580.16	48.00	99,580.16	100.00	48.00	99,580.16	100.00		
04.08.06.01.02	HABILITACION DE PILOTES METALICOS TURO SCH 40 SC 6" x 6mm	und	30.00	1,571.98		47,147.40	30.00	47,147.40	100.00	30.00	47,147.40	100.00		
04.08.06.01.03	TRANSPORTE Y MANIPULEO DE PILOTES	ton	28.62	169.44		5,288.15	28.62	5,288.15	100.00	28.62	5,288.15	100.00		
04.08.06.01.04	PINTURA ANTICORROSIVA EN PILOTES (Dos Manos)	m2	441.04	49.84		21,893.23	441.04	21,893.23	100.00	441.04	21,893.23	100.00		
04.08.06.01.05	ARENADO DE PILOTES METALICOS	ton	28.52	418.33		11,941.07	28.52	11,941.07	100.00	28.52	11,941.07	100.00		
04.08.06.02	HINCAJO DE PILOTES METALICOS TURO SCH 40 SC 6" x 6mm	und	78.00	1,204.73		93,968.84	78.00	93,968.84	100.00	78.00	93,968.84	100.00		
04.08.06.02.01	VIGAS Y ARRIOSTRES													
04.08.06.02.02	VIGA PRINCIPAL TURO SCH 40 SC 4" x 6mm	m	145.92	244.88		35,732.89	65.80	16,113.10	45.09	65.80	16,113.10	45.09	19,619.79	
04.08.06.02.03	TRANSPORTE Y MANIPULEO DE VIGAS	ton	2.94	199.44		486.68	1.06	210.43	45.09	1.06	210.43	45.09	276.28	
04.08.06.02.04	PINTURA ANTICORROSIVA EN VIGAS (Dos Manos)	m2	48.69	49.84		2,371.89	21.05	1,045.05	45.09	21.05	1,045.05	45.09	1,326.84	
04.08.06.02.05	ARENADO DE VIGAS METALICOS	ton	2.34	442.89		1,036.80	1.08	467.40	45.09	1.08	467.40	45.09	569.40	
04.08.06.03	ESTRUCTURA METALICA EN TECHO													
04.08.06.03.01	TUBO CUADRADO LAC 2" x 2" x 1/4mm	m	432.48	152.11		65,784.53						432.48	65,784.53	
04.08.06.03.02	TUBO DE ACERO LAC 08" x 1/8mm	m	488.00	82.84		40,425.72						488.00	40,425.72	
04.08.06.03.03	CORREA DE TUBO LAC 2"x2"x1/4"	m	88.22	82.15		7,262.97						88.22	7,262.97	
04.08.07	RESTAURANTE													
04.08.07.01	PILOTES	und	8.00	3,042.28		24,336.04	8.00	24,336.04	100.00	8.00	24,336.04	100.00		
04.08.07.01.01	HABILITACION DE PILOTES METALICOS TURO SCH 40 SC 6" x 6mm	und	13.00	1,571.98		20,445.74	13.00	20,445.74	100.00	13.00	20,445.74	100.00		
04.08.07.01.02	TRANSPORTE Y MANIPULEO DE PILOTES	ton	12.76	169.44		2,154.85	12.76	2,154.85	100.00	12.76	2,154.85	100.00		
04.08.07.01.03	PINTURA ANTICORROSIVA EN PILOTES (Dos Manos)	m2	114.87	49.84		5,702.15	114.87	5,702.15	100.00	114.87	5,702.15	100.00		
04.08.07.01.04	ARENADO DE PILOTES METALICOS	ton	12.76	418.33		5,312.37	12.76	5,312.37	100.00	12.76	5,312.37	100.00		
04.08.07.01.05	HINCAJO DE PILOTES METALICOS TURO SCH 40 SC 6" x 6mm	und	8.00	1,204.73		9,637.84	8.00	9,637.84	100.00	8.00	9,637.84	100.00		
04.08.07.02	VIGAS Y ARRIOSTRES													
04.08.07.02.01	VIGA PRINCIPAL TURO SCH 40 SC 4" x 6mm	m	131.70	244.88		32,250.70	13.00	3,225.70	100.00	13.00	3,225.70	100.00	28,925.00	
04.08.07.02.02	TRANSPORTE Y MANIPULEO DE VIGAS	ton	2.11	199.44		420.82	2.11	420.82	100.00	2.11	420.82	100.00		
04.08.07.02.03	PINTURA ANTICORROSIVA EN VIGAS (Dos Manos)	m2	42.14	49.84		2,091.83	42.14	2,091.83	100.00	42.14	2,091.83	100.00		

**JEFE DE SUPERVISION**  
 V. B. O.  
 Ing. Wilson H. Quispe Zavaleja  
 Residente de Obra  
 CIP. 45956





ADJUDICACION : LICITACION PUBLICA N° 012/2019-CSDGR-L-1 CONVOCATORIA  
 OBRA : "MEJORAMIENTO DE LOS SERVICIOS DE VALORIZACION CULTURAL DE LA LAGUNA SAPI PARA LA CONSERVACION DEL SABER ANCESTRAL DE LA CIUDAD DE NAUTA, DISTRITO DE NAUTA, DEPARTAMENTO DE LORETO"  
 UBICACION : Distrito: NAUTA - Provincia: LORETO - Departamento: LORETO  
 ENTIDAD : GOBIERNO REGIONAL DE LORETO  
 EMPRESA CONSTRUCTORA : CONSORCIO NAUTA  
 RESIDENTE DE OBRA : ING. WILSON HOMERO QUISPE ZAVALAETA  
 SUPERVISOR DE OBRA : ING. CAMILO CASTAÑEDA DOQUINET

MODALIDAD : CONTRATA  
 PLAZO DE EJECUCION : 210 DIAS CALENDARIO  
 VALOR REFERENCIAL : 627824.39  
 MONTO DE OBRA : 627824.39  
 FECHA BASE : 03.10.2019  
 FACTOR DE RELACION : 1.0000

## VALORIZACION CONTRACTUAL N° 06 DEL 19 AL 31 DE AGOSTO DEL 2020

PARTIDA	DESCRIPCION	PRESUPUESTO BASE				ACUMULADO ANTERIOR				AVANCE DE OBRA				BALDO			
		UNID	METRADO	P. U.	MONTO \$I.	METRADO	PARCIAL	%	METRADO	PARCIAL	%	METRADO	PARCIAL	%	METRADO	PARCIAL	%
		CANT.															
05.01	PUENTE 01																
05.01.01	PISO DE MADERA																
05.01.01.01	ENTABLADO DE MADERA 2" x 10" x 1.80m	m2	84.87	115.12	9,770.23									84.87	9,770.23	100.00	
05.01.02	CELORRASO																
05.01.02.01	COBERTURA	und	85.00	12.86	1,075.25									85.00	1,075.25	100.00	
05.01.03	CELOSIA DE MADERA ASERRADA 2" x 2" x 4m	m	50.45	59.13	2,983.11									50.45	2,983.11	100.00	
05.01.03.01	CUMBRERA DE TEJA OPACA	m2	235.11	55.03	12,938.10									235.11	12,938.10	100.00	
05.01.04	COBERTURA DE TEJA OPACA	m	434.00	88.09	38,231.06									434.00	38,231.06	100.00	
05.01.04.01	BARANDA METALICA DE F"0" Ø 2" x 3mm	m2	257.87	115.12	29,685.99									257.87	29,685.99	100.00	
05.02	PUENTE 02																
05.02.01	PISO DE MADERA																
05.02.01.01	ENTABLADO DE MADERA 2" x 10" x 1.80m	m	1,274.90	88.09	112,305.94									1,274.90	112,305.94	100.00	
05.02.02	BARANDA METALICA																
05.02.02.01	BARANDA METALICA DE F"0" Ø 2" x 3mm	m	30.30	88.09	2,668.13									30.30	2,668.13	100.00	
05.03	PUENTE 03																
05.03.01	BARANDA METALICA																
05.03.01.01	ENTABLADO DE MADERA 2" x 10" x 1.80m	m2	75.70	115.12	8,714.58									75.70	8,714.58	100.00	
05.04	MALLOCA DE USO MULTIPLE																
05.04.01	PISO DE MADERA																
05.04.01.01	ENTABLADO DE MADERA 2" x 10" x 1.80m	und	22.00	12.86	279.30									22.00	279.30	100.00	
05.04.02.01	CELOSIA DE MADERA ASERRADA 2" x 2" x 4m	m2	1.44	9.79	14.10									1.44	14.10	100.00	
05.04.03	CELORRASO																
05.04.03.01	CUMBRERA DE ZINC LISO	m2	78.65	55.03	4,318.05									78.65	4,318.05	100.00	
05.05	MALLOCA																
05.05.01	PISO DE MADERA																
05.05.01.01	ENTABLADO DE MADERA 2" x 10" x 1.80m	m	152.00	88.09	13,389.88									152.00	13,389.88	100.00	
05.05.02	BANCA DE MADERA																
05.05.02.01	BANCA DE MADERA 1" x 10", segun diseño	m2	57.78	115.12	6,651.46									57.78	6,651.46	100.00	
05.05.03	CELORRASO																
05.05.03.01	CELOSIA DE MADERA ASERRADA 2" x 2" x 4m	m2	3.92	52.59	205.15									3.92	205.15	100.00	
05.05.04	COBERTURA																
05.05.04.01	CUMBRERA DE ZINC LISO	und	17.00	12.86	218.62									17.00	218.62	100.00	
05.05.04.02	COBERTURA DE TEJA OPACA	m2	1.44	9.79	14.10									1.44	14.10	100.00	
05.05.05	BARANDA METALICA																
05.05.05.01	BARANDA METALICA DE F"0" Ø 2" x 3mm	m2	46.20	55.03	2,542.99									46.20	2,542.99	100.00	
05.06	PERGOLA 01																
05.06.01	PISO DE MADERA																
05.06.01.01	ENTABLADO DE MADERA 2" x 10" x 1.80m	m	51.40	88.09	4,527.83									51.40	4,527.83	100.00	
05.06.02	CELORRASO																
05.06.02.01	CELOSIA DE MADERA ASERRADA 2" x 2" x 4m	m2	75.70	115.12	8,714.58									75.70	8,714.58	100.00	
05.06.03	COBERTURA																
05.06.03.01	CUMBRERA DE ZINC LISO	und	40.00	12.86	514.40									40.00	514.40	100.00	
05.06.03.02	COBERTURA DE TEJA OPACA	m2	2.38	9.79	23.30									2.38	23.30	100.00	
05.06.04	BARANDA METALICA																
05.06.04.01	BARANDA METALICA DE F"0" Ø 2" x 3mm	m2	153.30	55.03	8,438.10									153.30	8,438.10	100.00	
05.07	PERGOLA 02																
05.07.01	PISO DE MADERA																
05.07.01.01	ENTABLADO DE MADERA 2" x 10" x 1.80m	m	149.84	88.09	13,093.70									149.84	13,093.70	100.00	
05.07.02	BANCA DE MADERA																
05.07.02.01	BANCA DE MADERA 1" x 10", segun diseño	m2	37.85	115.12	4,357.28									37.85	4,357.28	100.00	
05.07.03	CELORRASO																
05.07.03.01	CELOSIA DE MADERA ASERRADA 2" x 2" x 4m	m2	9.80	52.59	515.40									9.80	515.40	100.00	
05.07.04	COBERTURA																
05.07.04.01	CUMBRERA DE ZINC LISO	und	72.00	12.86	916.32									72.00	916.32	100.00	
		m2	8.63	8.79	74.80									8.63	74.80	100.00	



  
**Ing. Wilson H. Quispe Zavaleta**  
 Residente de Obra  
 CIP 45956

ADJUDICACION : LICITACION PUBLICA N° 012/2019-CSC-SRL - CONVOCATORIA  
 OBRA : MEJORAMIENTO DE LOS SERVICIOS DE VALORIZACION CULTURAL DE LA LAGUNA SAPI PARA LA CONSERVACION DEL SABER ANCESTRAL DE LA CIUDAD DE NAUTA, DISTRITO DE NAUTA, PROVINCIA DE LORETO - Departamento LORETO  
 UBICACION : Distrito NAUTA, Provincia LORETO - Departamento LORETO  
 ENTIDAD : GOBIERNO REGIONAL DE LORETO  
 EMPRESA CONSTRUCTORA : CONSORCIO NAUTA  
 RESIDENTE DE OBRA : ING. WILSON HOMERO QUISEP ZAVALETA  
 SUPERVISOR DE OBRA : ING. CAMILO CASTAÑEDA DUCUMET

MODALIDAD : CONTRATA  
 PLAZO DE EJECUCION : 210 DIAS CALENDARIO  
 VALOR REFERENCIAL : 627824.89  
 MONTO DE OBRA : 63.10.2019  
 FECHA BASE :  
 FACTOR DE RELACION : 1.00000

## VALORIZACION CONTRACTUAL N° 06 DEL 19 AL 31 DE AGOSTO DEL 2020

PARTIDA	DESCRIPCION	PRESUPUESTO BASE				AVANCE DE OBRA				SALDO	
		UNID	METRADO	P.U.	MONTO SI.	METRADO	PARCIAL	%	METRADO	PARCIAL	%
		CANT.									
05.07.04.02	COBERTURA DE TEJA OPACA	m2	284.40	55.03	14,560.94				284.40	14,560.94	100.00
05.07.05	BARANDA METALICA	m	83.54	88.09	7,359.04				83.54	7,359.04	100.00
05.07.06.01	BARANDA METALICA DE F"O" Ø 2" x 3mm	m	83.54	88.09	7,359.04				83.54	7,359.04	100.00
05.07.06.01	BANCA DE MADERA	m2	9.90	52.59	520.84				9.90	520.84	100.00
05.08	RESTAURANTE										
05.08.01	PISO DE MADERA	m2	155.64	115.12	17,905.76				155.64	17,905.76	100.00
05.08.02	ENTABLADEO DE MADERA 2" x 10" x 1.80m	m2	83.84	58.53	5,462.46				83.84	5,462.46	100.00
05.08.03	TABICUERNA DE MADERA 1" x 10" x 4m	und	188.00	12.65	2,425.20				188.00	2,425.20	100.00
05.08.04	CELOSIA DE MADERA ASERRADA 2" x 2" x 4m	m2	3.85	9.79	36.73				3.85	36.73	100.00
05.08.04.01	COBERTURA	m2	288.20	55.03	16,409.95				288.20	16,409.95	100.00
05.08.04.02	COBERTURA DE TEJA OPACA	m	143.18	88.09	12,613.81				143.18	12,613.81	100.00
05.08.05.01	BARANDA METALICA DE F"O" Ø 2" x 3mm	m	42.50	88.67	4,183.48				42.50	4,183.48	100.00
05.08.05.02	BARANDA METALICA DE TUBO RECTANGULAR F"O" Ø 2" x 3"	m	42.50	88.67	4,183.48				42.50	4,183.48	100.00
05.09	BOLETERIA										
05.09.01	PISO DE MADERA	m2	28.27	115.12	3,254.44				28.27	3,254.44	100.00
05.09.01.01	ENTABLADEO DE MADERA 2" x 10" x 1.80m	und	1.00	541.80	541.80				1.00	541.80	100.00
05.09.02	LUMINARIA	und	1.00	227.70	227.70				1.00	227.70	100.00
05.09.03	BARRA DE MADERA	m2	1.44	9.79	14.10				1.44	14.10	100.00
05.09.04	COBERTURA	m2	49.20	55.03	2,542.39				49.20	2,542.39	100.00
05.09.04.02	COBERTURA DE TEJA OPACA	m	25.73	29.46	758.01				25.73	758.01	100.00
05.10	SS.NH.										
05.10.01	MAMPONERIA	m2	111.13	58.78	6,532.22				111.13	6,532.22	100.00
05.10.01.01	MURO DE LADRILLO TUBULAR (10.5" x 15.5" x 7.5") agregado de canto c=15 e=15 e=15	m2	59.83	12.26	734.74				59.83	734.74	100.00
05.10.02	PISOS Y VEREDAS	m2	59.83	32.67	1,957.81				59.83	1,957.81	100.00
05.10.02.01	CAMA DE ARENA c = 0.10 m	m2	43.88	23.74	1,041.71				43.88	1,041.71	100.00
05.10.02.02	FALSO PISO E=4" CON MEZCLA 1:8 (c=4)	m2	43.88	23.74	1,041.71				43.88	1,041.71	100.00
05.10.02.03	CONCRETO DE F"O" c=15 + 5% despendido vaciado con lábs	m2	43.88	23.74	1,041.71				43.88	1,041.71	100.00
05.10.02.04	PISO CERAMICO ALTO TRANSITO O.45x0.45 Asentido c=15	m2	43.88	23.74	1,041.71				43.88	1,041.71	100.00
05.10.02.05	VEREDA e=4" Monto F=175 kg/m2, acabado con buena de canto y transversal c/m Incl. ca	m2	43.88	23.74	1,041.71				43.88	1,041.71	100.00
05.10.02.06	ENCOFRADO Y DESENCOFRADO DE VEREDA	m2	3.82	28.23	107.84				3.82	107.84	100.00
05.10.02.07	BRUÑAS EN VEREDAS	m2	54.00	8.19	442.26				54.00	442.26	100.00
05.10.03	TABICUERNA	m2	16.85	287.27	4,849.55				16.85	4,849.55	100.00
05.10.03.01	TABICUERNA CON ACRILICA DE e=6mm	und	6.00	845.75	5,074.50				6.00	5,074.50	100.00
05.10.04	CARPINTERIA METALICA Y MADERA	und	1.00	628.38	628.38				1.00	628.38	100.00
05.10.04.01	PUERTA DE MADERA APANELADA ABRE A 90° (1.10 x 2.10m)	m2	4.88	92.85	453.54				4.88	453.54	100.00
05.10.05	ORNAMENTALES										
05.10.05.01	VENTANAS ORNAMENTALES	und	1.00	75.09	75.09				1.00	75.09	100.00
05.10.06	CERRAJERIA										
05.10.06.01	CERRADURA PARA INTERIORES TIPO EXPOLOOK completa	und	13.00	8.36	108.68				13.00	108.68	100.00
05.10.06.02	BISAGRA ALUMINIZADA 3 1/2" x 3 1/2"	und	5.00	17.65	88.25				5.00	88.25	100.00
05.10.07	REVOQUES Y ENLUCIDOS										
05.10.07.01	TARRAJEO FROTACHADO EN MUROS INTERIORES Y EXTERIORES c=15 e=1.5cm.	m2	278.54	25.68	7,152.81				278.54	7,152.81	100.00
05.10.07.02	TARRAJEO FROTACHADO EN VIGAS Y COLUMNAS c=15, e=1.5cm	m2	44.58	29.59	1,318.53				44.58	1,318.53	100.00
05.10.07.03	TARRAJEO PRIMARIO FAYADORA c=15, e=1.5cm	m2	158.18	20.37	3,181.39				158.18	3,181.39	100.00
05.10.07.04	VESTIDURA DE DERRAMES c=1.5 e=1.5 cm	m	4.20	5.85	24.59				4.20	24.59	100.00
05.10.08	ZOCALOS Y CONTRAZOCALOS										
05.10.08.01	ZOCALO DE CERAMICO 0.45x0.45 Asentido c=15	m2	158.18	64.90	10,288.08				158.18	10,288.08	100.00
05.10.09	PINTURA										

  
**Ing. Wilson H. Quispe Zavalta**  
 Residente de Obra  
 CIP. 45956

ADJUDICACION : LICITACION PUBLICA N° 012-2016-CO-GRU-1 CONVOCATORIA  
 OBRA : MEJORAMIENTO DE LOS SERVICIOS DE VALORIZACION CULTURAL DE LA ALUMNADA SAPI PARA LA CONSERVACION DEL SABER ANCESTRAL DE LA CIUDAD DE NAJATA, DISTRITO DE NAJATA, PROVINCIA DE LORETO  
 UBICACION : Distrito: NAJATA - Provincia: LORETO - Departamento: LORETO  
 ENTIDAD : GOBIERNO REGIONAL DE LORETO  
 EMPRESA CONSTRUCTORA : CONSORCIO NAJATA  
 RESIDENTE DE OBRA : ING. WILSON HOMERO QUIROPE ZAVALA  
 SUPERVISOR DE OBRA : ING. CAMILO CASTAÑEDA DOCUMENT

MODALIDAD : CONTRATA  
 PLAZO DE EJECUCION : 210 DIAS CALENDARIO  
 VALOR REFERENCIAL : 8278524.89  
 MONTO DE OBRA : 8278524.89  
 FECHA BASE : 03.10.2016  
 FACTOR DE RELACION : 1.00000

## VALORIZACION CONTRACTUAL N° 06 DEL 19 AL 31 DE AGOSTO DEL 2020

PARTIDA	DESCRIPCION	PRESUPUESTO BASE				ACUMULADO ANTERIOR				AVANCE DEL MES				ACUMULADO ACTUAL				BALDO		
		UND	CANT.	P.U.	MONTO \$I.	METRADO	PARCIAL	%	METRADO	PARCIAL	%	METRADO	PARCIAL	%	METRADO	PARCIAL	%	METRADO	PARCIAL	%
05-10-09-01	PINTURA LATEX EN MUROS INTERIORES Y EXTERIORES. 2 manos	m2	278.54	18.51	4,588.70															
05-10-09-02	PINTURA LATEX EN VIGAS Y COLUMNAS. 2 manos	m2	44.56	17.43	778.98															
05-10-09-03	BARNIZ EN CARPINTERIA DE PUERTAS. 2 manos	m2	119.24	17.33	2,068.43															
05-10-09-04	EMPASTADO EN MUROS	m2	323.10	12.81	4,174.22															
05-10-10-01	VARIOS	und	1.00	100.00	100.00															
05-10-10-02	ESPEJO (1.78 x 0.80m)	und	1.00	250.00	250.00															
05-10-11-01	COBERTURA	m	14.07	59.13	831.96															
05-10-11-02	CUMBRERA DE TEJA OPACA	m2	57.69	55.03	3,174.98															
05-10-11-03	COBERTURA DE TEJA OPACA	m	14.07	28.46	414.50															
05-10-11-04	CANALETAS DE ZINC LISO	m2	5.83	14.38	81.02															
05-11	FRISO DE ZINC LISO	m2																		
05-11-01	STAND																			
05-11-01-01	MAMPONERIA	m2	487.82	81.40	38,084.27															
05-11-01-02	MURO DE MADERA 2" x 2", SEGUN DISEÑO	m2	54.00	115.12	6,216.48															
05-11-02-01	PISO DE MADERA	m2	6.72	25.68	172.87															
05-11-03-01	REVOQUES Y ENLUCIDOS	m2	92.95	5.06	4,703.10															
05-11-04-01	CIELORASO DE PLANCHA FIBROCEMENTO SUSPENDIDOS CON PERFILES INC. Elementos de sujecc	m2	22.05	68.13	1,503.82															
05-11-05-01	COBERTURA	m2	271.58	55.03	14,948.95															
05-11-05-02	CUMBRERA DE TEJA OPACA	m	20.95	28.46	595.16															
05-11-05-03	COBERTURA DE TEJA OPACA	m																		
05-11-05-04	CANALETAS DE ZINC LISO	m																		
05-12	MURO PERIMETRICO	m2																		
05-12-01	MAMPONERIA	m2	84.84	58.78	4,968.24															
05-12-01-01	MURO DE LADRILLO TUBULAR (0.57x1.65x21.5) aparte de canto ca=1.5 e=1.5cm.	m2	189.29	25.68	4,869.87															
05-12-01-02	REVOQUES Y ENLUCIDOS	m2	48.53	28.59	1,388.00															
05-12-02-01	TARRAJEO FROTACHADO EN MUROS INTERIORES Y EXTERIORES ca=1.5 e=1.5cm.	m2	189.29	25.68	4,869.87															
05-12-02-02	TARRAJEO FROTACHADO EN VIGAS Y COLUMNAS ca=1.5 e=1.5cm	m2	48.53	28.59	1,388.00															
05-12-03	PINTURA	m2																		
05-12-03-01	PINTURA LATEX EN MUROS INTERIORES Y EXTERIORES. 2 manos	m2	189.29	16.51	3,125.18															
05-12-03-02	PINTURA LATEX EN VIGAS Y COLUMNAS. 2 manos	m2	48.53	17.43	845.88															
05-13	PORTICO DE INGRESO	m2																		
05-13-01	MAMPONERIA	m2	28.70	89.18	2,558.46															
05-13-01-01	MURO DE LADRILLO TUBULAR (0.57x1.65x21.5) aparte de Soga ca=1.5 e=1.5cm.	m2	53.40	25.68	1,371.31															
05-13-01-02	REVOQUES Y ENLUCIDOS	m2	25.49	28.59	728.25															
05-13-02-01	TARRAJEO FROTACHADO EN MUROS INTERIORES Y EXTERIORES ca=1.5 e=1.5cm.	m2	53.40	18.51	981.83															
05-13-02-02	TARRAJEO FROTACHADO EN VIGAS Y COLUMNAS ca=1.5 e=1.5cm	m2	25.49	17.43	444.28															
05-13-03-01	PINTURA LATEX EN MUROS INTERIORES Y EXTERIORES. 2 manos	m2	1.00	6,500.00	6,500.00															
05-13-03-02	PINTURA LATEX EN VIGAS Y COLUMNAS. 2 manos	m2	2.00	6,000.00	12,000.00															
05-13-04-01	PUERTA METALICA PA-1 (8.67 X 3.25m), con cerradura tipo picaporte	und																		
05-13-04-02	PUERTA METALICA PM-2 (4.79 X 3.25m), con cerradura tipo picaporte	und																		
05-14	MURO DE CONTENCIÓN	m2																		
05-14-01	REVOQUES Y ENLUCIDOS	m2	210.82	25.68	5,416.51															
05-14-01-01	TARRAJEO FROTACHADO EN MUROS INTERIORES Y EXTERIORES ca=1.5 e=1.5cm.	m2	347.53	19.22	6,678.53															
05-15-01	BANCAS, SILLAS Y MESAS	m2																		
05-15-01-01	Enlucido Pulido Tipo Terrazo en Bancas, Sillas y Mesas. C.A. 1:5, e=1.5cm.	m2	2,316.40	1.54	3,567.26															
05-16	PISOS, VEREDAS Y RAMPA	m2																		
05-16-01	REFINE Y NIVELACION	m2	2,316.40	12.26	28,399.08															
05-16-02	CAMA DE ARENA e = 0.10 m	m2	154.52	28.23	4,363.10															
05-16-03	ENCOFADO Y DESENCOFADO	m2	1,549.56	32.04	49,647.90															
05-16-04	PISO ACABADO SEMIPULIDO e=0.01	m2	1,548.56	78.45	119,838.85															
05-16-05	PISO DE CONCRETO ESTAMPADO. COLOR GRIS. e=0.02m	m2	1,548.56	78.45	119,838.85															
05-16-06	PISO ADICIONAL (0.30 x 0.30m) Aberturas ca=1.4, junta e=1.5cm	m2	477.14	173.52	82,783.33															



Ing. Wilson H. Quispe Zavalea  
Residente de Obra

ADJUDICACION : LICITACION PUBLICA N° 012-2019-CRO-BRL-1 CONVOCATORIA  
 OBRA : "MEJORAMIENTO DE LOS SERVICIOS DE VALORIZACION CULTURAL DE LA LAGUNA SAPI PARA LA CONSERVACION DEL SABER ANCESTRAL DE LA CIUDAD DE NAUTA"  
 UBICACION : Distrito: NAUTA - Provincias: LORETO - Departamento: LORETO  
 ENTIDAD : GOBIERNO REGIONAL DE LORETO  
 EMPRESA CONSTRUCTORA : CONSORCIO NAUTA  
 PRESIDENTE DE OBRA : ING. WILSON HONORIO QUIRPE ZAVALETA  
 SUPERVISOR DE OBRA : ING. CAMILLO CASTAÑEDA DUCUMET

MODALIDAD : CONTRATA  
 PLAZO DE EJECUCION : 210 DIAS CALENDARIO  
 VALOR REFERENCIAL : S/ 6524.89  
 MONTO DE OBRA : S/ 78824.89  
 FECHA BASE : 03.10.2019  
 FACTOR DE RELACION : 1.00000

## VALORIZACION CONTRACTUAL N° 06 DEL 19 AL 31 DE AGOSTO DEL 2020

PARTIDA	DESCRIPCION	PRESUPUESTO BASE				AVANCE DE OBRA				ACUMULADO ACTUAL				SALDO			
		METRADO		MONTO SI.		METRADO		PARCIAL		METRADO		PARCIAL		METRADO		PARCIAL	
		UND	CANT.	P.U.			%		%		%		%		%		%
05.10.07	PISO DE CEMENTO FROTACHADO e-4" c/a 1:4	m2	131.49	49.98	6,581.87	5,285.40											
05.10.08	BARANDA METALICA DE 5" c/a 2" x 3mm	m	60.00	88.20	5,292.00												
05.17	JARDINERIA																
05.17.01	PERFILADO DE TERRENO PARA COLOCAR GRASS	m2	3,577.00	2.21	7,905.17												
05.17.02	TIERRA DE CHAORA	m3	367.70	14.58	5,208.11												
05.17.03	SEBRADO DE GRASS TOROJCO	m2	1,957.00	9.51	18,611.07												
05.17.04	SEBRADO DE GRASS ARACH	m2	495.00	12.13	6,004.35												
05.17.05	SEBRADO DE GRASS ESTRELLA MARINA	m2	155.00	17.38	2,693.80												
05.17.06	SEBRADO DE GRASS MIXTO AMERICANO	m2	74.00	19.48	1,441.52												
05.17.07	SEBRADO DE GRASS MIXTO AMERICANO Y ARACHI	m2	450.00	28.31	11,699.50												
05.17.08	SEBRADO DE MANTO DE ARENA	m2	179.00	5.83	1,043.57												
05.17.09	SEBRADO DE BLOCK GRASS	m2	287.00	14.23	3,798.41												
05.18	PLANTAS																
05.18.01	ARBOL DE MANGO	und	6.00	23.04	138.24												
05.18.02	ARBOL DE FOJARROSA	und	8.00	58.04	464.32												
05.18.03	ARBOL DE JACARANDA	und	20.00	33.04	660.80												
05.18.04	ARBOL DE NONI	und	15.00	25.04	376.80												
05.18.05	ARBOL DE LUPUNA	und	2.00	98.04	196.08												
05.18.06	ARBOL DE TOPA	und	4.00	98.04	392.16												
05.18.07	ARBOL DE CASTAÑA	und	9.00	61.04	549.36												
05.18.08	ARBOL DE HAYUJO	und	7.00	88.04	616.28												
05.18.09	ARBOL DE CEDRO	und	11.00	133.04	1,463.44												
05.18.10	PALMERAS AMERICANAS	und	10.00	133.04	1,330.40												
05.19	VARIOS																
05.19.01	BAÑOS PORTATILES EN ZONA DE ARTESANIA	und	2.00	850.00	1,700.00												
05.19.02	MUEBLE - SISTEMA SEA BLOCK	m2	53.50	2,028.90	1,084,939.15												
05.19.03	TACHO DE BASURA	und	16.00	337.85	5,405.60												
05.19.04	BOTE A PEDAL RECREATIVO	und	16.00	4,000.00	64,000.00												
06.20	ZONA DE JUEGOS INFANTILES																
06.20.01	LABERINTO SEGUN DISEÑO	und	1.00	5,173.86	5,173.86												
06.20.02	SUBE Y BAJA Adecuado al Colegio, Incluye Almado, Colocado y Pintado	und	1.00	2,391.12	2,391.12												
06.20.03	COLUPIO, SEGUN DISEÑO	und	3.00	2,288.52	6,865.56												
06.21	CERCO VIVO CON LIMONCILLOS																
06.21.01	EXCAVACION DE HOYOS PARA PLANTONES	m3	19.48	16.55	322.44												
06.21.02	SEBRADO DE PLANTONES	m	243.48	51.82	12,617.13												
06.21.03	RIEGO DE PLANTONES CON MANGUERA	m	243.48	1.34	326.28												
06	INSTALACIONES SANITARIAS																
06.01	TRABAJOS PRELIMINARES																
06.01.01	EXCAVACION DE ZANJA PARA TENDIDO DE TUBERIAS	m3	94.86	37.24	3,532.56												
06.01.02	EXCAVACION DE ZANJA PARA CAJA DE REGISTROS	m3	3.84	37.24	143.00												
06.01.03	RELLENO CON MATERIAL DE PRESTAMO A-3	m3	32.61	63.45	2,069.10												
06.01.04	RELLENO CON MATERIAL PROPIO SELECCIONADO Y COMPACTADO Con Plancha Compactadora	m3	44.25	34.08	1,508.04												
06.01.05	CAMA DE ARENA (A-3) a 0.10 m	m3	5.69	71.60	407.40												
06.01.06	ELIMINACION DE MATERIAL EXCEDENTE A 100 m DE LA OBRA C/ CARRETERILLA	m3	79.12	18.62	1,473.21												
06.02	CAMARA DE INSPECCION																
06.02.01	CAJA DE REGISTRO PRECABRADO DE Ø 80 x 0.60m tapa de metalo armado (desaguaj)	und	3.00	170.47	511.41												
06.03	SISTEMA DE DESAGUE																
06.03.01	SALIDA DE DESAGUE DE Ø 7", zona de Inundios	m	14.00	62.43	874.02												
06.03.02	SALIDA DE DESAGUE 2" zona bebederos, duchas, ríñeros, etc.	m	9.00	54.02	486.18												
06.03.03	SALIDA DE VENTILACION PVC SAL DE Ø 2", Clase Pesado	m	9.00	54.88	493.92												
06.04	RED DE DISTRIBUCION DE DESAGUE																
06.04.01	RED DE DESAGUE PVC Clase Pesado (CP) Ø 8" emp. y/o enterrado	m	98.22	24.99	2,395.15												
06.04.02	RED DE DESAGUE PVC Clase Pesado (CP) Ø 4" emp. y/o enterrado	m	91.00	18.39	1,674.51												
06.04.03	RED DE DESAGUE PVC Clase Pesado (CP) Ø 2" emp. y/o enterrado	m	29.30	11.85	347.21												
06.05	ADOTAMIENTO VARIOS																
06.05.01	REGISTRO ROSCADO DE BRONCE DE 4" proveido y colocado	und	2.00	41.60	83.20												
06.05.02	SUMIDERO DE BRONCE Ø 4", proveido y colocación	und	4.00	40.71	162.84												
06.06	ACCESORIOS PARA REDES DE DESAGUE																
06.06.01	YEE PVC SAL DE 4" Clase Pesado	und	15.00	23.10	347.40												



  
**Ing. Wilson H. Quispe Zavalata**  
 Residente de Obra



ADJUDICACION : LICITACION PUBLICA N° 012/2018-CO-GRU-1-COMVOCATORIA  
 OBRA : MEJORAMIENTO DE LOS SERVICIOS DE VALORIZACION CULTURAL DE LA COMUNA SAPI PARA LA CONSERVACION DEL SABER ANCESTRAL DE LA CIUDAD DE N. A. DISTRITO I PLAZO DE EJECUCION  
 UBICACION : Distrito: NAUTA - Provincia: LORETO - Departamento: LORETO  
 ENTIDAD : GOBIERNO REGIONAL DE LORETO  
 EMPRESA CONSTRUCTORA : CONSORCIO NAUTA  
 PRESIDENTE DE OBRA : ING. WILSON HOMER QUISPE ZAVALETA  
 SUPERVISOR DE OBRA : ING. CAMILO CASTAÑEDA DOCUMENT

MODALIDAD : CONTRATA  
 VALOR REFERENCIAL : 210 DIAS CALENDARIO  
 MONTO DE OBRA : 8278524.99  
 FECHA BASE : 03.10.2019  
 FACTOR DE RELACION : 1.00000

**VALORIZACION CONTRACTUAL N° 06**  
 DEL 19 AL 31 DE AGOSTO DEL 2020

PARTIDA	DESCRIPCION	PRESUPUESTO BASE			ACUMULADO ANTERIOR			AVANCE DE OBRA			ACUMULADO ACTUAL			SALDO		
		UNID	METRADO	P.U.	METRADO	PARCIAL	%	METRADO	PARCIAL	%	METRADO	PARCIAL	%	METRADO	PARCIAL	%
07.02	SALIDAS DE FUERZA - BAJA TENSION															
07.02.01	SALIDA PARA TOMACORRIENTE BIPOLAR DOBLE CON PUESTA A TIERRA - PARA USO GENERAL	do	40.00	136.48	5.469.20											
07.03	SALIDAS ESPECIALES DE ILUMINACION															
07.03.01	Luminaria Solar Led Street Light 1x150W Led 8000K	und	102.00	784.89	78,018.78											
07.03.02	Luminaria Solar Led Garden Lamp 1x100W Led 6500K	und	17.00	584.89	9,943.13											
07.03.03	Luminarias Tipo Estaca Solar Led De 160W 220V Iluminacion Jardineras	und	7.00	309.89	2,169.23											
07.03.04	Andamiaje Eléctrico De Alumbrado, Tipo Poste Balizador En Acero Inoxidable, 1x80	und	188.00	131.96	26,128.08											
07.03.05	Andamiaje Luminaria Modelo Tilted, Tipo Recto, De 1x50.4W Para Adosar, (Puentes)	und	14.00	1,852.44	1,852.44											
07.03.06	Reflector Simétrico Para Adosar con Lámpara de Halogenuro Metálico 1x 150W-220V-60HZ	und	12.00	546.04	6,552.48											
07.03.07	Cinta O tira Luminosa Led 5600 En Rollo, Tipo Smd - 5650, De 5m, Para Iluminacion Bases De Motorío	und	89.00	288.15	23,887.35											
07.04	ACCESORIOS															
07.04.01	Poste de 9m Tubo Negro 4x2.5mm con 1 Pastora Tubo Negro 4x2.5mm	und	102.00	541.11	55,193.22											
07.04.02	Poste de 6m Tubo Negro 4x2.5mm	und	17.00	376.11	6,393.87											
07.05	PROTECCION CONTRA DESCARGAS ATMOSFERICAS															
07.05.01	PARARRAYO TIPO TETRAPUNTAL T-100. Incluye Mástil de P. Ø de 50 mm p/ 3.00 m + Cond. Cu (dem)	und	1.00	3,452.05	3,452.05											
07.06	TABLEROS ELECTRICOS															
07.06.01	TABlero GENERAL TD-30 - 380/220V - 60Hz - De acuerdo a especificaciones técnicas	pp	1.00	1,174.88	1,174.88											
07.06.02	TABlero DE DISTRIBUCION TD-1. De acuerdo a especificaciones técnicas	pp	1.00	813.14	813.14											
07.06.03	TABlero DE DISTRIBUCION TD-2. De acuerdo a especificaciones técnicas	pp	1.00	874.84	874.84											
07.06.04	TABlero DE DISTRIBUCION TD-3. De acuerdo a especificaciones técnicas	pp	1.00	874.84	874.84											
07.06.05	TABlero DE DISTRIBUCION TD-4. De acuerdo a especificaciones técnicas	pp	1.00	883.34	883.34											
07.06.06	TABlero DE DISTRIBUCION TD-5. De acuerdo a especificaciones técnicas	pp	1.00	897.44	897.44											
07.07	MOVIMIENTO DE TIERRAS Y OTROS PARA TENDIDOS DE CABLES															
07.07.01	Excavación De Zanja Para Instalación De Postes De Tubo Negro 4x2.5mm	m3	14.88	37.24	554.13											
07.07.02	Excavación De Zanja Para Bases De Registro Ned Subterráneas En B.T. De 0.80x0.80x0.80m.	m3	8.32	37.24	309.84											
07.07.03	Excavación De Zanja De 0.70m (Profund) X 0.60m (Ancho) Para Tendido De Cables Alimentadores Sables	m3	262.00	37.24	9,854.48											
07.07.04	Releno De Zanja De 0.70 X 0.55m Con Material Propio	m3	231.00	32.61	7,602.21											
07.07.05	ELIMINACION DE MATERIAL EXCEDENTE	m3	1.30	18.62	24.21											
07.08	CONDUCTORES ELECTRICOS															
07.08.01	Cond. Cu. Tipo FREETOX NXZH sección 3 - 1 x 25 mm² 0.6/1 kV	m	180.00	42.86	7,714.80											
07.08.02	Cond. Cu. Tipo FREETOX NXZH sección 3 - 1 x 16 mm² 0.6/1 kV	m	250.00	36.87	9,217.50											
07.08.03	Cond. Cu. Tipo FREETOX NXZH sección 3 - 1 x 10 mm² 0.6/1 kV	m	20.00	27.95	559.00											
07.08.04	Cond. Cu. Tipo FREETOX NXZH sección 3 - 1 x 6 mm² 0.6/1 kV	m	180.00	22.09	4,411.80											
07.08.05	Cond. Cu. Tipo FREETOX NXZH sección 1 x 10 mm² 0.6/1 kV	m	180.00	12.09	2,176.20											
07.08.06	Cond. Cu. Tipo FREETOX NXZH sección 1 x 6 mm² 0.6/1 kV	m	2,800.00	10.31	28,888.00											
07.08.07	Cond. Cu. Tipo NLT 2 x 25mm²	m	2,281.00	12.20	27,828.20											
07.08.08	Conductor de Cobre Concentrico, 2 x 4 mm², Con Aislamiento y cubierta de PVC	m	600.00	6.00	3,600.00											
07.09	FERRETERIA															
07.09.01	Conector Bimetalico Forrado Para el 25 mm² Cu 4-10mm², Para Fase Alajada Tipo Profesional	und	2.00	87.55	175.10											
07.10	SISTEMA DE MEDICION															
07.10.01	Medidor Eléctrico Trifásico Multifuncional	und	1.00	2,333.84	2,333.84											
07.10.02	Cable Protector	und	1.00	210.88	210.88											
07.10.03	Módulo De Medidor Armado (2.00 x 0.50 x 0.50m)	und	1.00	580.31	580.31											
07.10.04	Interruptor Termomagnético ITM 3x60A	und	1.00	2,520.48	2,520.48											
07.11	CONEXION A LA RED															
07.11.01	Pago Por Conexión De Acometida	GLB	1.00	2,278.42	2,278.42											
07.12	SISTEMA DE PUESTA A TIERRA															
07.12.01	Pozo De Puesta A Tierra - Para Tablero General	pp	1.00	651.78	651.78											
07.12.02	Pozo De Puesta A Tierra - Para Tablero De Distribución	pp	5.00	650.31	3,251.55											
07.12.03	Pozo De Puesta A Tierra - Para Tablero De Distribución	pp	1.00	1,270.31	1,270.31											
07.13	INTERCONEXION ELECTRICA															
07.13.01	Del Medidor Al Tablero De Distribución General	pp	1.00	3,642.27	3,642.27											
07.14	PROTOCOLO DE PRUEBAS Y PUESTA EN SERVICIO DEL SISTEMA															
07.14.01	Pruebas De Puesta A Tierra	GLB	1.00	716.71	716.71											
07.14.02	Pruebas De Aislamiento Del Sistema	GLB	1.00	1,961.01	1,961.01											
07.15	OBRAS CIVILES															
07.15.01	Encerrado y desencerrado buzones de registro red subterránea en b.L. de 0.60x0.60x0.80m.	m2	82.00	28.23	1,487.96											
07.15.02	Encerrado y desencerrado buzones de postes de postes de acero	m2	214.20	28.23	6,046.87											



Ing. Wilson H. Quispe Zavaleta  
 Residente de Obra

ADJUDICACION : LICITACION PUBLICA N° 012-2019-CO-GRU-1 CONVOGATORIA  
 OBRA : "MEJORAMIENTO DE LOS SERVICIOS DE VALORIZACION CULTURAL DE LA ZONA SAPI PARA LA CONSERVACION DEL SABER ANCESTRAL DE LA CIUDAD DE NAUTA"  
 UBICACION : Distrito: NAUTA - Provincia: LORETO - Departamento: LORETO  
 ENTIDAD : GOBIERNO REGIONAL DE LORETO  
 EMPRESA CONSTRUCTORA : CONSORCIO NAUTA  
 RESIDENTE DE OBRA : ING. WILSON HOMERO QUISPE ZAVALETA  
 SUPERVISOR DE OBRA : ING. CAMILO CASTAÑEDA DOQUINET

MODALIDAD : CONTRATA  
 PLAZO DE EJECUCION : 210 DIAS CALENDARIO  
 VALOR REFERENCIAL : 627824.89  
 FECHA BASE : 03.10.2019  
 FACTOR DE RELACION : 1.00000

## VALORIZACION CONTRACTUAL N° 06 DEL 19 AL 31 DE AGOSTO DEL 2020

PARTIDA	DESCRIPCION	PRESUPUESTO BASE			ACUMULADO ANTERIOR			AVANCE DE OBRA			ACUMULADO ACTUAL			SALDO		
		UMD	METRADO	MONTO B1	METRADO	PARCIAL	%	METRADO	PARCIAL	%	METRADO	PARCIAL	%	METRADO	PARCIAL	%
07.16.03	Concreto soldado s=0.1 m. mezcla 1:3 cemento - base de postes	m3	29.75	17.12	508.32											
07.15.04	Mortero mezcla 1:5 - base de postes	m3	28.78	35.23	943.88											
07.15.05	Mortero 1:1:7 (cemento - arena) - celaja de registro	m3	4.18	456.11	1,908.00											
07.15.06	Aceero 27x30x3 mm - 1/2" 4200 kg/cm2 grado 80 - buzon de registro	kg	8.94	4.89	32.47											
07.15.07	Aceero corrugado 1/2" 3/8" 4200 kg/cm2 grado 80 - buzon de registro	kg	20.11	5.05	101.56											
	<b>COSTO DIRECTO</b>				4,433,986.97			1,760,395.68								
	<b>GASTOS GENERALES</b>				443,398.66			176,030.97								
	<b>UTILIDAD</b>		18.00%		443,398.66			176,030.97								
	<b>SUB TOTAL SIN IGV</b>		18.00%		5,320,784.39			2,112,371.62								
	<b>SUB TOTAL x FACTOR DE RELACION</b>				5,320,784.39			2,112,371.62								
	<b>I.G.V.</b>		18.00%		957,741.10			380,236.89								
	<b>TOTAL</b>				6,278,524.99			2,492,588.51								
	<b>PORCENTAJE (%)</b>				100.00%			38.70%								
								48,004.20								
								4,500.42								
								4,800.42								
								57,005.04								
								57,605.04								
								10,388.81								
								67,973.95								
								1.08%								
								40.78%								
								1,805,313.89								
								180,831.39								
								180,831.39								
								2,165,976.67								
								2,165,976.67								
								300,585.80								
								2,560,572.47								
								40.78%								
								2,625,672.88								
								262,567.27								
								262,567.27								
								3,150,807.22								
								3,150,807.22								
								567,145.39								
								3,717,952.62								
								59.22%								



  
**Ing. Wilson H. Quispe Zavaleta**  
 Residente de Obra  
 CIP. 45956



### PANEL FOTOGRAFICO

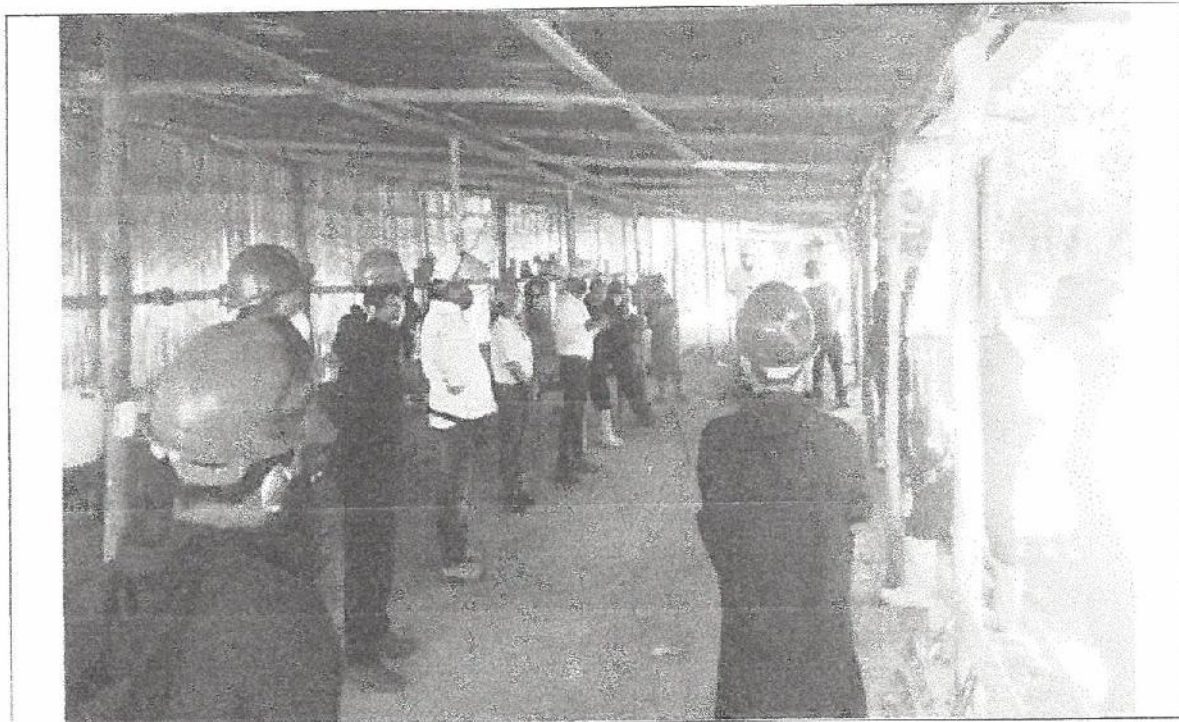

CHARLA DIARIA DE SEGURIDAD

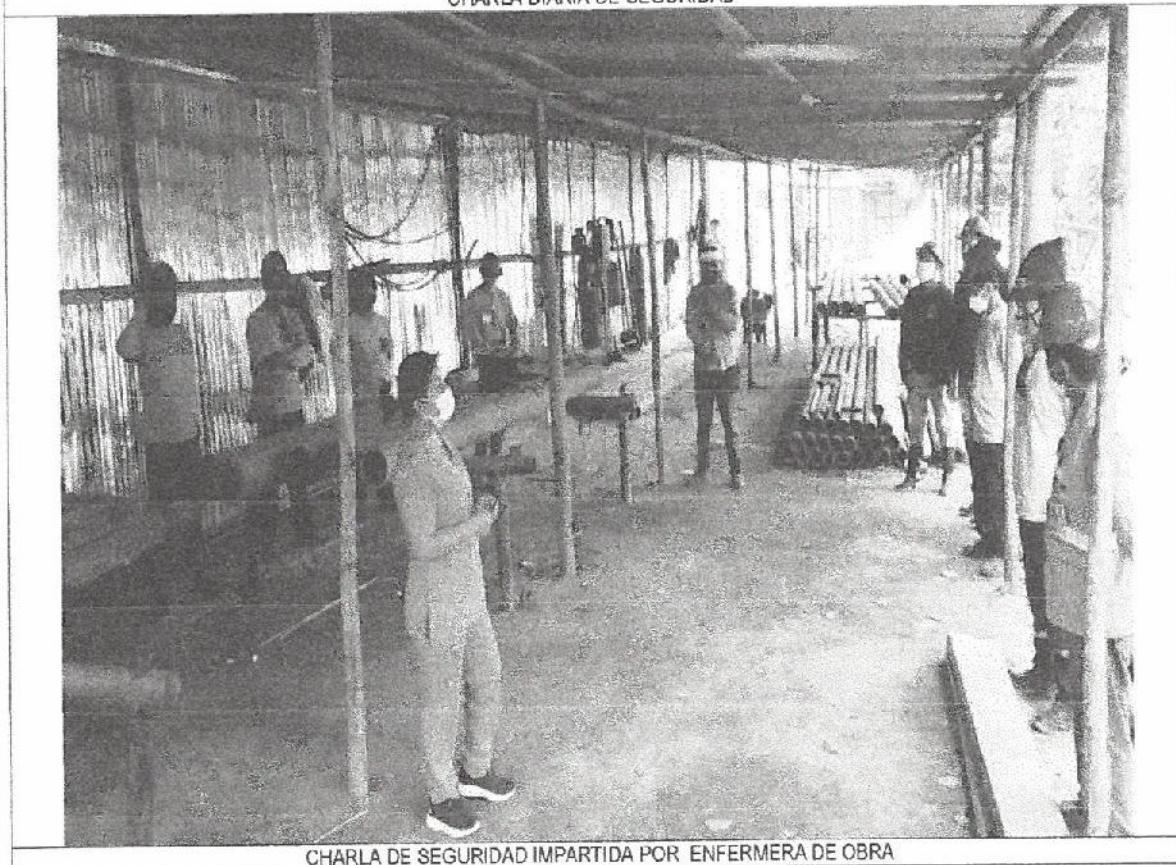

CHARLA DE SEGURIDAD IMPARTIDA POR ENFERMERA DE OBRA

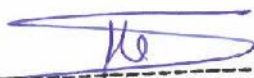
  
Ing. Wilson H. Quispe Zavaleta  
Residente de Obra  
CIP. 45956



### PANEL FOTOGRAFICO

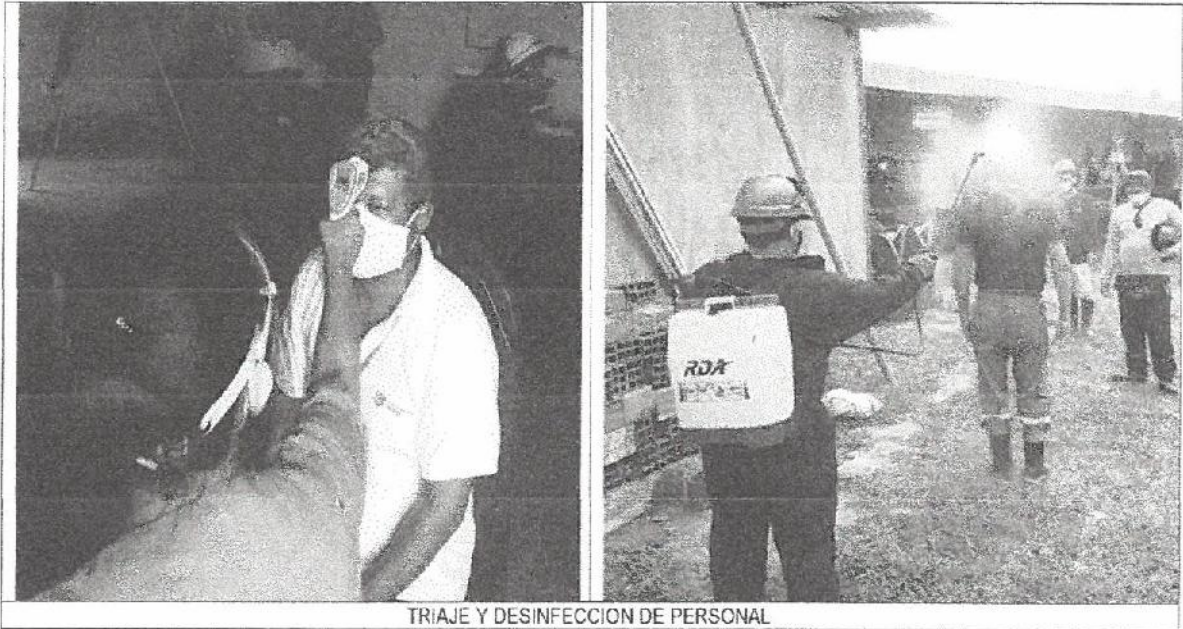

TRIAJE Y DESINFECCION DE PERSONAL



PILOTAJE DE MALOCAS



*[Signature]*  
 Ing. Wilson H. Quispe Zavaleta  
 Residente de Obra  
 CIP. 45956

### PANEL FOTOGRAFICO

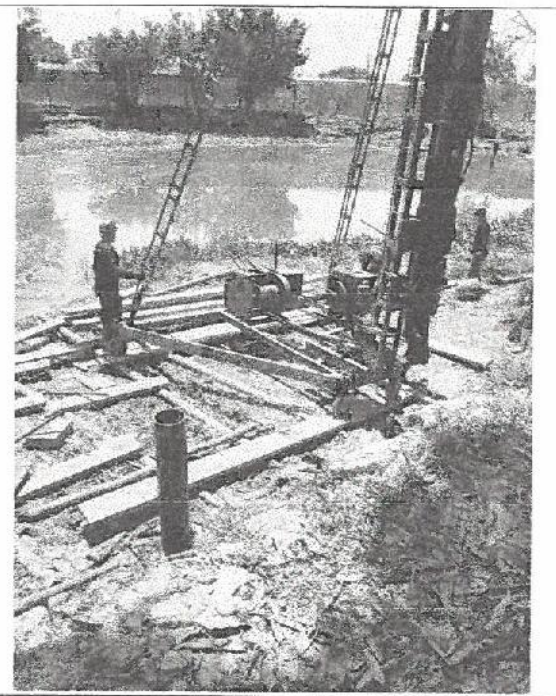
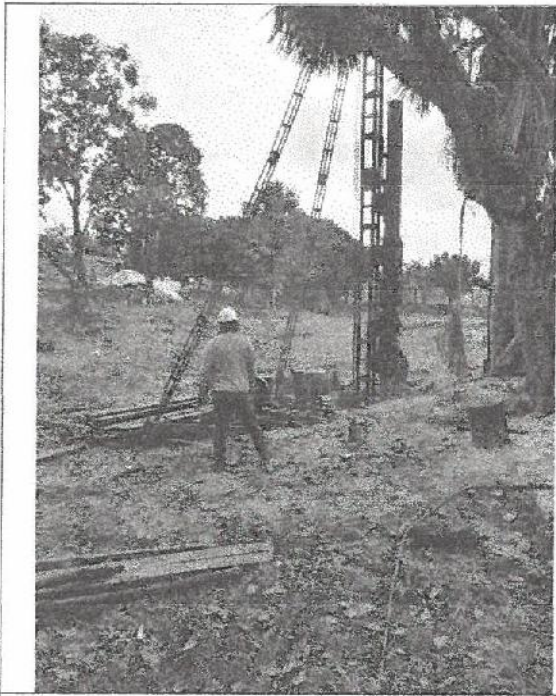

PILOTAJE DE MALOCAS

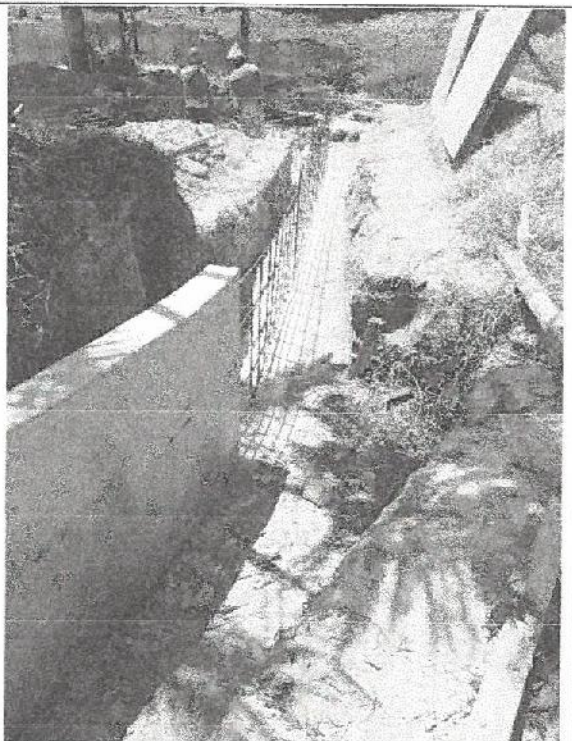

ENCOFRADO DE SARDINEL ARMADO



  
 Ing. Wilson H. Quispe Zavaleta  
 Residente de Obra  
 CIP. 45956

### PANEL FOTOGRAFICO

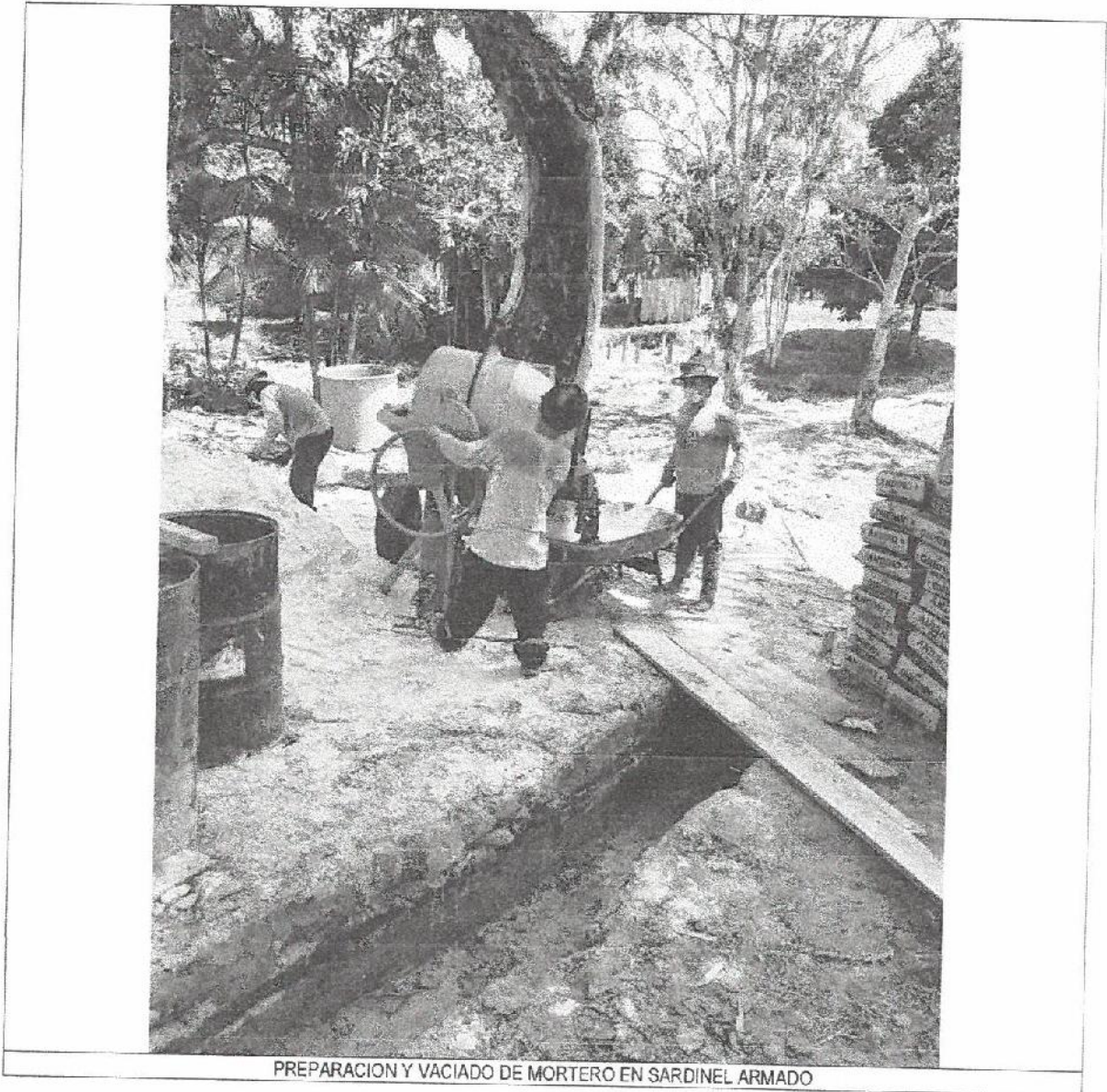

PREPARACION Y VACIADO DE MORTERO EN SARDINEL ARMADO



  
Ing. Wilson H. Quispe Zavaleta  
Residente de Obra  
CIP. 45956



# VALORIZACION

## N.º 7



"Año de la Universalización de la Salud"

Belén, 12 de octubre del 2020

**CARGO**

Oficio n° 1596-2020-GRL-GRI-SGSyC

Ingeniero Edi Wisberto Ruiz Zarate  
Gerente Regional de Infraestructura  
Presente

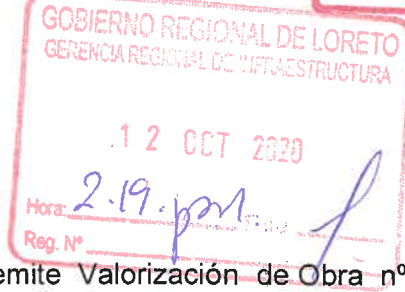

Asunto: Remite Valorización de Obra n° 07 mes de setiembre del 2020.

Obra: "Mejoramiento de los Servicios de Valoración Cultural de la Laguna Sapi Sapi para la Conservación del Saber Ancestral de la Ciudad de Nauta, distrito de Nauta, Provincia de Loreto Nauta, departamento de Loreto".

Ref. : a. Informe n° 034-2020-GRL-GRI-SGSyC-CDPBG  
b. Carta n° 012-2020/CSA-RC

Tengo el agrado de saludarle a usted, en atención a la referencia a), remitirle la valorización n° 07 por ejecución de obra, correspondiente al mes de **setiembre del 2020** revisada por el coordinador y aprobada por el Supervisor, el mismo que asciende a la suma de **Doscientos sesenta y ocho mil trescientos cincuenta y cuatro con 75/100 Soles (S/. 268,354.75), con IGV**, de acuerdo al siguiente detalle:

Valorización Bruta n° 07-setiembre 2020	S/. 324,884.71
Reajuste neto	S/. 0.00
Amortización adelanto directo	S/. -32,488.48
Amortización adelanto materiales	S/. -64,976.95
IGV 18.00%	S/. 40,935.47
<b>Neto a Pagar</b>	<b>S/. 268,354.75</b>

Asimismo, la ejecución de la obra en setiembre del 2020 tiene un avance real ejecutado acumulado de 46.89% versus un programado de 49.48%, encontrándose la obra atrasada.

Se remite la conformidad de la valorización, para continuar con el trámite respectivo a favor del **CONSORCIO NAUTA** siendo a **facturar a nombre de GRINVESAC, Factura Electrónica n° E001-30**.

Atentamente,

GOBIERNO REGIONAL DE LORETO  
Gerencia Regional de Infraestructura  
**Ing. RAUL FLORES AQUEPUCHO**  
Sub Gerente de Supervisión y Control

Copia: Coordinadora de Obra  
Arq. CDPBG  
SGSyC - File obra (01)  
SGSyC - File correlativo (01)  
SGSyC - File personal (01)  
Trámite: 29618  
RFA/iva.



**INFORME N°034-2020-GRL-GRI-SGSyC-CDPBG**

AL : Ing. Raúl Flores Aquepucho  
**SUB GERENTE DE SUPERVISIÓN Y CONTROL**

DE : Arq. Carolina del Pilar Baneo Garate  
**COORDINADORA DE OBRA**

ASUNTO : REMITO INFORME DE DOCUMENTACION, VALORIZACION DE OBRA  
N° 07 – SETIEMBRE 2020 (CONTRATISTA)

REFERENCIA: (1) Obra: “**MEJORAMIENTO DE LOS SERVICIOS DE VALORACIÓN CULTURAL DE LA LAGUNA SAPI SAPI PARA LA CONSERVACIÓN DEL SABER ANCESTRAL DE LA CIUDAD DE NAUTA, DISTRITO DE NAUTA – PROVINCIA DE LORETO - DEPARTAMENTO DE LORETO**”.  
C.U. N° 2444247  
(02) Carta N°012-2020/CSA-RC  
(03) Informe N° 006-2020/CSA-JS-CCD  
(04) Carta S/N- CONSORCIO NAUTA  
(05) Trámite: 29618

FECHA : Iquitos, 09 de octubre del 2020.

Tengo el agrado de dirigirme a usted, para saludarlo cordialmente y al mismo tiempo remitirle la presente documentación de la obra: “**MEJORAMIENTO DE LOS SERVICIOS DE VALORACIÓN CULTURAL DE LA LAGUNA SAPI SAPI PARA LA CONSERVACIÓN DEL SABER ANCESTRAL DE LA CIUDAD DE NAUTA, DISTRITO DE NAUTA – PROVINCIA DE LORETO - DEPARTAMENTO DE LORETO**”, respecto a la Valorización N° 07 correspondiente al mes de setiembre 2020.

**1. DATOS TECNICOS**

**• DATOS DE LA OBRA**

Nombre de la obra : “Mejoramiento de los Servicios de Valorización Cultural de la Laguna Sapi Sapi para la Conservación del Saber Ancestral de la Ciudad de Nauta, Distrito de Nauta, Provincia de Loreto Nauta, Departamento de Loreto”.

Ubicación : LOCALIDAD DE NAUTA, DISTRITO DE NAUTA, PROVINCIA DE LORETO NAUTA, DEPARTAMENTO DE LORETO

TIPO DE PROYECTO : REHABILITACION Y AMPLIACION PARA USO TURISTICO

COORDINADORA DE OBRA: ARQ. Baneo Garate, Carolina del Pilar  
– REG. CAP. N° 18391

ENTREGA DE TERRENO : 24 de octubre del 2019.

INICIO DE OBRA : 31 de octubre del 2019

PLAZO DE EJECUCION : 210 Días Calendario.



TERMINO PREVISTO : 27 de mayo del 2020.  
SUSPENSIÓN DE PLAZO 01 : 43 Días calendario  
Fecha de Acta de Suspensión 01 : 12/12/2019  
Nuevo Termino de Plazo : 09/07/2020  
MONTO REFERENCIAL : S/. 6,278,524.99 (incluye IGV)  
MONTO CONTRATADO : SOLICITADO  
ESTADO DE OBRA : **EJECUCION.**  
ADELANTO DIRECTO : SOLICITADO  
ADELANTO DE MATERIALES : SOLICITADO  
AVANCE FISICO DEL MES : 6.11%  
AVANCE FISICO ACUMULADO : 46.48%  
%Avance Programado al mes : 9.19%  
%Avance Programado Acumulado: 46.89%

• **DATOS DEL CONTRATISTA**

CONTRATISTA : **CONSORCIO NAUTA**  
CONCURSO : L.P. N° 012-2019-CSO-GRL (I CONVOCATORIA)  
RESIDENTE : **ING. QUISPE ZAVALA, WILSON H. – REG. CIP N° 45956**  
CONTRATO : N° 022-2020-GRL-GGR-GRI.  
MONTO CONTRATADO : S/ 6'278,524.99, con IGV.  
FIRMA DE CONTRATO : 03 de octubre del 2020.  
PLAZO DE EJECUCION : 210 Días Calendarios.

• **DATOS DE LA SUPERVISION**

CONSULTOR : **CONSORCIO SUPERVISOR AMAZONIA**  
CONCURSO : A.S. N° 064-2019-CSO-GRL DERIVADA DEL C.P. N° 007-2019-CSO-GRL (I CONVOCATORIA)  
JEFE DE SUPERVISIÓN : **ING. CASTAÑEDA DOCUMET, CAMILO. – REG. CIP. 91965.**  
CONTRATO : N° 022-2019-GRL-GGR-GRI.  
MONTO CONTRATADO : S/ 306,476.27, sin IGV.  
FIRMA DE CONTRATO : 13 de agosto del 2020.  
PLAZO DE EJECUCION : 240 Días Calendarios.

2. **ANTECEDENTES DE OBRA:**

- ✓ **Con fecha 03 de Octubre del 2019:**  
Se suscribió el contrato de Obra N°006-2019-GRL-GGR-GRI entre el Gobierno Regional de Loreto y el CONSORCIO NAUTA, con su representante Común Señor Christian José Giraldo Ortiz; integrado por CONSTRUCTORA DOLPHIN S.A.C. y GRUPO INMOBILIARIO VENTURO S.A.C. para ejecución de la obra.
- ✓ **Con fecha 23 de Octubre del 2019**  
Mediante Memorando N° 0.48-2019-GRL-GRI-SGSyC de fecha, se designó al Ing. Cesar Ruiz Agüero como Inspector de la Obra y el día 24/10/2019 se procedió a hacer la entrega del terreno de la obra.
- ✓ **Con fecha 08 de Noviembre del 2019:**  
Mediante Carta S/N CONSORCIO NAUTA solicita el adelanto de materiales para la ejecución de la obra, presentando por su representada, para tal efecto la Carta





Fianza N° E2132-00-2019, emitida por SECRES CESCE, con fecha de vencimiento 04/05/2019, por el monto de 1'255,705.00, el cual se dio conformidad mediante Informe Técnico N° 351 Solicitud de Adelanto Directo.

- ✓ **Con fecha 05 de Diciembre del 2019:**  
Mediante Carta S/N CONSORCIO NAUTA presenta Primera Valorización – NOVIEMBRE DEL 2019, siendo aprobada mediante Informe Técnico N° 005-2020-GRL/GRI/SGSyC/CHRA.
- ✓ **Con fecha 12 de diciembre del 2019:**  
Mediante Acta de Suspensión de Plazo de Ejecución del Contrato N° 006-2019-GRL-GGR-GRI, a partir del 05 de noviembre del 2019 hasta 17 de diciembre del 2019.
- ✓ **Con fecha 31 de Diciembre del 2019:**  
Mediante Carta S/N CONSORCIO NAUTA presenta Segunda Valorización – DICIEMBRE DEL 2019, siendo aprobada mediante Informe Técnico N° 012-2020-GRL/GRI/SGSyC/CHRA
- ✓ **Con fecha 04 de Febrero del 2020:**  
Mediante Carta S/N CONSORCIO NAUTA presenta Tercera Valorización – ENERO DEL 2020, siendo aprobada mediante Informe Técnico N° 054-2020-GRL/GRI/SGSy/CVHRA.
- ✓ **Con fecha 03 de Marzo del 2020:**  
Mediante Carta S/N CONSORCIO NAUTA presenta Tercera Valorización – FEBRERO DEL 2020, siendo aprobada mediante Informe Técnico N° 054-2020-GRL/GRI/SGSy/CVHRA.
- ✓ **Con fecha 26 de Mayo del 2020:**  
Mediante Carta S/N CONSORCIO NAUTA presenta Cuarta Valorización – MARZO DEL 2020, siendo aprobada mediante Informe Técnico N° 105-2020-GRL/GRI/SGSy/CVHRA.
- ✓ **Con fecha 08 de Setiembre del 2020:**  
Mediante Carta N° 007-2020/SA-RC CONSORCIO SUPERVISOR AMAZONIA presenta Sexta Valorización – AGOSTO DEL 2020.
- ✓ **Con fecha 07 de Octubre del 2020:**  
Mediante Carta N° 012-2020/SA-RC CONSORCIO SUPERVISOR AMAZONIA presenta Séptima Valorización – SETIEMBRE DEL 2020.



### 3. **DOCUMENTOS PRESENTADOS:**

Con Carta s/n – CONSORCIO NAUTA recepcionada por el Supervisor el 02 de setiembre del 2020, el Contratista presenta al Supervisor la Valorización de Ejecución de Obra N° 07 correspondiente al mes de setiembre del 2020, en la cual hace de conocimiento que se han ejecutado los metrados del presupuesto del Expediente Técnico Contractual, de manera que solicita su pago correspondiente, con la siguiente documentación como anexo:

- CARTA DEL CONTRATISTA.
- CD CON CONTENIDO DIGITAL DE LA DOCUMENTACION PRESENTADA.
- CARTA DE CANCELACION DE ADELANTO DE MATERIALES
- CARTA DE CANCELACION DE ADELANTO DIRECTO
- INFORME DEL RESIDENTE DE OBRA
- FICHA TECNICA DE IDENTIFICACIÓN DE OBRA
- RESUMEN DE METRADOS EJECUTADOS EN EL PERIODO
- RESUMEN DE VALORIZACION N° 07
- RESUMEN GENERAL DE VALORIZACION N° 07
- CONTROL GENERAL DE VALORIZACION N° 07
- VALORIZACION CONTRACTUAL N° 07
- RESUMEN DE AMORTIZACION DEL ADELANTO DIRECTO
- CONTROL DE AMORTIZACION DE ADELANTO DIRECTO
- RESUMEN DE AMORTIZACION DEL ADELANTO DE MATERIALES
- CONTROL DE AMORTIZACION DEL ADELANTO DE MATERIALES
- CONTROL DE VALORIZACIONES EJECUTADAS VS. PROGRAMADAS
- DIAGRAMA DE AVANCE MENSUAL
- ESTADO DE AVANCE ECONOMICO Y FINANCIERO
- ✓ COPIA DEL CUADERNO DE OBRA
- ✓ CERTIFICADO DE HABILIDAD DE INGENIERO RESIDENTE
- ✓ COPIA DEL PAGO A SENCICO
- ✓ COPIA DEL PAGO DE SEGURO DE TRABAJADORES
- ✓ DECLARACION JURADA SOBRE EL PAGO CONAFOVICER
- ✓ CONSTANCIA DE ASEGURAMIENTO
- ✓ COPIA CARTA DE COMUNICACIÓN DE FECHA DE REINICIO DE OBRA
- ✓ COPIA INFORME TECNICO N° 178-2020-GRL/GRI/SGSYC/CHRA
- ✓ COPIA CARTA S/N SOLICITUD DE AMPLIACION DE PLAZO PARA IMPLEMENTACION DEL PLAN DE VIGILANCIA, PREVENCION Y CONTROL DEL COVID -19 EN EL TRABAJO.
- ✓ COPIA CARTA N° 225-2020-GRL-GRI
- ✓ COPIA RESOLUCION GERENCIAL REGIONAL N° 071-2020-GRL-GRI - AEP
- ✓ COPIA CARTA N° 848-2019-GRL-GRI
- ✓ COPIA DE ACTA DE SUSPENSION DE PLAZO DE EJECUCION
- ✓ OFICIO N° 000033-2020-DDC LOR/MC
- ✓ RESOLUCION DIRECTORAL N° 000006-2020-DDC LOR /MC
- ✓ COPIA DE ANALISIS DE GASTOS GENERALES
- ✓ PANEL FOTOGRAFICO
- ✓ COMPROBANTE DE PAGO
- ✓ COPIA CARTAS FIANZAS (03)
- ✓ ANEXOS:
  - INFORME DE SEGURIDAD Y SALUD EN EL TRABAJO
  - REGISTRO DE CHARLAS DE SEGURIDAD



- REGISTRO DE ATS
- CHECK LIST – MAQUINAS Y EQUIPO
- REGISTRO DE SINTOMATOLOGÍA COVID

Con Carta N° 012 – 2020/CSA-RC recepcionada por la Entidad el 07 de octubre del 2020, el Supervisor presenta la Valorización de Ejecución de Obra N° 06, correspondiente al mes de setiembre del 2020.

**4. ASPECTO LEGAL DE OBRA**

- ✓ *Contrato de Ejecución de Obra N° 006-2019-GRL-GGR-GRI (03 de octubre del 2019).*
- ✓ *Contrato de Ejecución de Consultoría de Obra para la Supervisión de Obra N° 022-2020-GRL-GGR-GRI (13 de agosto del 2020).*
- ✓ Ley de Contrataciones del Estado y su Reglamento N° 30225 modificado por Decreto Legislativo N° 1444 aprobado por D.S. N° 344-2018-EF y el Código Civil Vigente.
- ✓ Con fecha 23 de octubre del 2019, el Sub Gerente de Supervisión y Control emite Memorando N°048-2019-GRL/GRI-SGSyC designando como Inspector al Ingeniero de Planta, Ing. Cesar Hernán Ruiz Agüero.
- ✓ Con fecha 14 de agosto del 2020, el Sub Gerente de Supervisión y Control emite Carta N°048-2019-GRL/GRI-SGSyC asignando funciones de Coordinadora a la suscrita.

**5. CONTROL DE VIGENCIAS DE CARTAS FIANZAS DE OBRA**

Del control de cartas fianzas de Obra, tenemos:

ESTADO DE CARTAS FIANZAS					
N°	CONCEPTOS	DOCUMENTO QUE SUSTENTA SOLICITUD DE DESEMBOLSO	MONTO (S/)	INICIO DE VIGENCIA	TERMINO DE VIGENCIA
1	Fiel Cumplimiento	C.F. N° E22130-01-2019, emitida por SECREX Compañía de Seguros de crédito y garantías.	627,852.50	28 de Agosto del 2020.	25 de Noviembre del 2020
2	Adelanto Directo	C.F. N° E22131-01-2019, emitida por SECREX Compañía de Seguros de crédito y garantías	627,852.50	06 de Setiembre del 2020.	04 de Diciembre del 2020
3	Adelanto de Materiales	C.F. N° E221322-01-2019, emitida por SECREX Compañía de Seguros de crédito y garantías	1,255,705.00	01 de Agosto del 2020.	29 de Octubre del 2020.



**6. RESUMEN DE METRADOS EJECUTADOS**

Con respecto a los Metrados de la Valorización N° 06 de la obra mencionada en la referencia (1), se informa que en gabinete se ha efectuado la revisión de la documentación alcanzada al suscrito, para lo cual se presenta un resumen de la misma; tenemos:

PARCIDA	DESCRIPCION	METRADO CONTRACTUAL		AVANCE ACTUAL	
		UNID	CANT.	METRADO	%
<b>01</b>	<b>OBRAS PROMISIONALES</b>				
01.06	TRANSPORTE DE MATERIALES Y HERRAMIENTAS DESDE PUERTOS HASTA NAUJA	ton	575.70	508.30	88.61
03.02	EQUIPOS DE PROTECCION INDIVIDUAL	und	1.00	0.11	11.00
03.03	EQUIPOS DE PROTECCION COLECTIVAS	und	1.00	0.11	11.00
03.04	CAPACITACION EN SEGURIDAD Y SALUD	CEL	1.00	0.10	10.00
03.05	RECURSOS PARA RESPUESTAS ANTE EMERGENCIAS	CEL	1.00	0.10	10.00
<b>04.04</b>	<b>PUENTE 03</b>				
<b>04.04.01</b>	<b>MOVIMIENTO DE TIERRAS</b>				
04.04.01.01	EXCAVACION DE ZANJA PARA ZAPATAS	m3	7.18	7.18	100.00
04.04.01.02	REFINE NIVELACION Y APISONADO MANUAL EN FONDO DE ZANJA	m2	5.92	5.92	100.00
04.04.01.03	RELLENO COMPACTADO CON MATERIAL PROPIO SELECCIONADO EN ESTRUCTURA	m3	4.87	4.87	100.00
04.04.01.04	ELIMINACION DE MATERIAL EXCEDENTE < 2 Km CON VOLQUETE	m3	2.76	2.76	100.00
<b>04.04.02</b>	<b>BANCON DE BORTERO</b>				
04.04.02.01	MORTERO Fc = 210 kg/cm (Banco)	m3	103.30	27.06	26.20
04.04.02.02	ENCOFRADO Y DESENCOFRADO EN BANDAS	m2	278.22	72.37	26.20
04.04.02.03	ACERO CORRUGADO DE 3/8", fy=4200kg/cm2, HABILITADO Y COLOCADO	kg	1004.06	263.30	26.20
04.04.02.04	SARDINEL				
04.04.02.05	MORTERO Fc = 210 kg/cm (Sardineta)	m3	81.90	20.32	24.80
04.04.02.06	ENCOFRADO Y DESENCOFRADO EN SARDINEL	m2	341.44	111.50	32.66
04.04.02.07	ACERO CORRUGADO DE 3/8", fy=4200kg/cm2, HABILITADO Y COLOCADO	kg	1132.40	377.59	33.34
04.05.02.01.05	ANCLAJE DE PILOTOS METALICOS TUBO SCH 40 SC 4" x 6mm	und	131.00	48.00	36.64
04.05.03.03.01	TUBO CUADRADO LAC 2" x 2" x 14mm	m	201.44	201.44	100.00
04.05.03.03.02	TUBO DE ACERO LAC 2" x 2" x 14mm	m	9.84	9.84	100.00
04.05.03.03.03	CORREA DE TUBO LAC 2 1/2"x1 1/4"	m	96.00	96.00	100.00
04.05.03.03.04	ANGULARES 2" x 2" x 1/4"	m	15.00	15.00	100.00
04.06.04.03.01	TUBO CUADRADO LAC 2" x 2" x 14mm	m	79.20	79.20	100.00
04.06.04.03.02	CORREA DE TUBO LAC 2 1/2"x1 1/4"	m	69.00	69.00	100.00
04.06.04.03.03	ANGULARES 2" x 2" x 1/4"	m	14.00	14.00	100.00
04.06.05.02.01	VOA PRINCIPAL TUBO SCH 40 SC 4" x 6mm	m	129.86	83.76	64.50
04.06.05.02.02	TRANSPORTE Y MANIPULEO DE VIGAS	ton	2.00	1.34	67.00
04.06.05.02.03	PINTURA ANTICORROSIONA EN VIGAS (Dec)	m2	41.56	28.81	69.30
04.06.05.02.04	Marcos				
04.06.05.02.05	ARMADO DE VIGAS METALICAS	ton	2.88	1.34	46.50
04.06.05.03	ESTRUCTURA METALICA EN TECHO				
04.06.05.03.01	TUBO CUADRADO LAC 2" x 2" x 14mm	m	201.44	201.44	100.00
04.06.05.03.02	TUBO DE ACERO LAC 2" x 2" x 14mm	m	9.84	9.84	100.00
04.06.05.03.03	CORREA DE TUBO LAC 2 1/2"x1 1/4"	m	192.00	192.00	100.00
04.06.05.03.04	ANGULARES 2" x 2" x 1/4"	m	30.00	30.00	100.00
<b>04.06.10.04</b>	<b>MORTERO ARMADO</b>				
04.06.10.04.01	ZAPATAS				
04.06.10.04.01.01	MORTERO Fc = 210 kg/cm	m3	5.00	5.00	100.00

*[Handwritten signature]*



RESIDENTE DE OBRA

INFORME MENSUAL

Ing. Wilson H. Quispe Zavajala  
Residente de Obra



04.06.10.04.01.02	ACERO CORRUGADO DE 12", fy=4200kg/cm2 HABILITADO Y COLOCADO	kg	189.93	189.93	100.00
04.06.10.04.02	BASE				
04.06.10.04.02.01	MORTERO Fc = 210 kg/cm	m <sup>3</sup>	2.46	2.46	100.00
04.06.10.04.02.02	ENCOFRADO Y DESENCOFRADO	m <sup>2</sup>	24.64	24.64	100.00
04.06.10.04.02.03	ACERO CORRUGADO DE 12", fy=4200kg/cm2 HABILITADO Y COLOCADO	kg	182.78	182.78	100.00
04.06.10.04.02.04	ACERO CORRUGADO DE 38", fy=4200kg/cm2 HABILITADO Y COLOCADO	kg	108.16	108.16	100.00
05.18	PIRSOS, VEREDAS Y RAMPAS				
05.18.01	REFINIR Y NIVELACION	m <sup>2</sup>	2318.40	1510.52	65.21
05.18.02	CAMA DE ARENA e = 0.10 m	m <sup>2</sup>	2318.40	1510.52	65.21
05.18.03	ENCOFRADO Y DESENCOFRADO	m <sup>2</sup>	154.52	100.76	65.21

## 7. RESUMEN DE VALORIZACION

De acuerdo a la documentación presentada por la Supervisión con respecto a la **Valorización N° 07** de la obra mencionada en la referencia, se informa que se ha revisado en gabinete la documentación alcanzada a la suscrita luego de que los metrados para la elaboración de la valorización fuesen aprobados por el Residente y el Inspector de la obra, para lo cual se presenta un resumen de la misma, tenemos:

VALORIZACION N° 07	
DESCRIPCION	MONTO (S/)
MONTO BRUTO VALORIZADO	S/324,884.71
REAJUSTE NETO	S/0.00
AMORTIZACION ADELANTO DIRECTO	S/32,488.48
AMORTIZACION ADELANTO DE MATERIALES	S/64,976.95
DEDUCCION DE REAJUSTE ADELANTO DIRECTO	S/0.00
DEDUCCION DE REAJUSTE ADELANTO DE MATERIALES	S/0.00
MONTO A PAGAR DE VALORIZACION	S/227,419.28
IGV 18%	S/40,935.47
RETENCION DEL 10% FONDO DE GARANTIA	S/0.00
MONTO A PAGAR AL CONTRATISTA	S/268,354.75

“De acuerdo al Reglamento de la Ley de Contrataciones del Estado, según el Art. 194° Valorizaciones y metrados:

194.1 Las valorizaciones tienen el carácter de pagos a cuenta y son elaboradas el último día de cada periodo previsto en las Bases, por el inspector o supervisor y el contratista.

...

194.6 El plazo máximo de aprobación por el inspector o el supervisor de las valorizaciones y su remisión a la Entidad para periodos mensuales es de cinco (5) días, contados a partir del primer día hábil del mes siguiente al de la valorización respectiva, y es cancelada por la Entidad en fecha no posterior al último día de tal mes. Cuando las valorizaciones se refieran a periodos distintos a los previstos en este párrafo, las Bases deben establecer el tratamiento correspondiente de acuerdo con lo dispuesto en el presente artículo.

194.7 A partir del vencimiento del plazo establecido para el pago de estas valorizaciones, por razones imputables a la Entidad, el contratista tiene derecho al reconocimiento de los intereses legales efectivos, de conformidad con los artículos 1244, 1245 y 1246 del Código Civil.” Revisarlo en el RLCE.



## 8. ESTADO FINANCIERO ACTUAL DE OBRA

Del estado financiero actual de Obra, tenemos:

ANALISIS FINANCIERO DE OBRA						
OBRA: MEJORAMIENTO DE LOS SERVICIOS DE VALORACIÓN CULTURAL DE LA LAGUNA SAPI SAPI PARA LA CONSERVACIÓN DEL SABER ANCESTRAL DE LA CIUDAD DE NAUTA, DISTRITO DE NAUTA – PROVINCIA DE LORETO - DEPARTAMENTO DE LORETO.						
ENTIDAD : GOBIERNO REGIONAL DE LORETO.						
CONTRATISTA: CONSORCIO NAUTA.						
RESIDENTE DE OBRA: ING. QUISPE ZAVALA, WILSON HOMERO. – REG. CIP. 45956.						
SUPERVISION: CONSORCIO SUPERVISOR AMAZONIA						
JEFE DE SUPERVISION: ING. CAMILO CASTAÑEDA DOCUMET. – REG. CIP. 91965						
MONTO CONTRATADO (S/): 6,278,524.99 con IGV						
MONTO CONTRATADO (S/): 5,320,763.89 sin IGV						
ADELANTO DIRECTO (S/): 627,852.50						
ADELANTO DE MATERIALES (S/): 1,255,705.00						
INICIO DE OBRA: Jueves, 31 de Octubre de 2019						
VALORIZACION	FECHA	IMPORTE FINANCIERO PROGRAMADO (S/)		IMPORTE FINANCIERO EJECUTADO (S/)		ESTADO DE AVANCE ACUMULADO
		PARCIAL	ACUMULADO	PARCIAL	ACUMULADO	
1	Oct-2019	222,597.82	222,597.82	222,597.82	222,597.82	OBRA TRAS PARALIZACION
2	Dic-2019	294,421.78	517,019.60	294,421.78	517,019.60	OBRA TRAS PARALIZACION
3	Ene-2020	593,544.49	1,110,564.09	593,544.49	1,110,564.09	OBRA TRAS PARALIZACION
4	Feb-2020	729,404.77	1,839,968.86	729,404.77	1,839,968.86	OBRA TRAS PARALIZACION
5	Mar-2020	272,402.79	2,112,371.65	272,402.79	2,112,371.65	OBRA TRAS PARALIZACION
PARALIZACION DE OBRA - EMERGENCIA SANITARIA (COVID 19)						
6	Ago-2020	31,018.36	2,143,390.01	57,605.04	2,169,976.69	OBRA ADELANTADA
7	Set-2020	489,211.83	2,632,601.84	324,884.71	2,494,861.40	OBRA ATRASADA
8	Oct-2020	872,790.44	3,505,392.28	-	-	-
9	Nov-2020	708,722.40	4,214,114.68	-	-	-
10	Dic-2020	634,087.72	4,848,202.40	-	-	-
11	Ene-2021	472,581.49	5,320,783.89	-	-	-

De la figura tenemos, al término del Sexto mes contractual del plazo de ejecución de obra (Setiembre del 2020), el estado de **AVANCE PARCIAL Y ACUMULADO** de obra respecto a lo programado es **ATRASADA**.

## 9. ESTADO FISICO ACTUAL DE OBRA

Del estado físico actual de Obra medido en porcentaje (%), tenemos:

ANALISIS FISICO MEDIDO EN PORCENTAJE (%) DE AVANCE DE OBRA						
OBRA: MEJORAMIENTO DE LOS SERVICIOS DE VALORACIÓN CULTURAL DE LA LAGUNA SAPI SAPI PARA LA CONSERVACIÓN DEL SABER ANCESTRAL DE LA CIUDAD DE NAUTA, DISTRITO DE NAUTA – PROVINCIA DE LORETO - DEPARTAMENTO DE LORETO.						
ENTIDAD : GOBIERNO REGIONAL DE LORETO.						
CONTRATISTA: CONSORCIO NAUTA						
RESIDENTE DE OBRA: ING. QUISPE ZAVALA, WILSON HOMERO. – REG. CIP. 45956.						
SUPERVISION: CONSORCIO SUPERVISOR AMAZONIA						
JEFE DE SUPERVISION: ING. CAMILO CASTAÑEDA DOCUMET. – REG. CIP. 91965						
MONTO CONTRATADO (S/): 5,320,783.89 sin IGV						
ADELANTO DIRECTO (S/): 532,076.39						
INICIO DE OBRA: Jueves, 31 de Octubre de 2019						
VALORIZACION	FECHA	AVANCE FISICO PORCENTUAL (%) RE PROGRAMADO		AVANCE FISICO PORCENTUAL (%) EJECUTADO		ESTADO DE AVANCE ACUMULADO
		PARCIAL	ACUMULADO	PARCIAL	ACUMULADO	
1	Oct-2019	4.18%	4.18%	4.18%	4.18%	OBRA TRAS PARALIZACION
2	Dic-2019	5.54%	9.72%	5.54%	9.72%	OBRA TRAS PARALIZACION
3	Ene-2020	11.15%	20.87%	11.15%	20.87%	OBRA TRAS PARALIZACION
4	Feb-2020	13.71%	34.58%	13.71%	34.58%	OBRA TRAS PARALIZACION
5	Mar-2020	5.12%	39.70%	5.12%	39.70%	OBRA TRAS PARALIZACION
PARALIZACION DE OBRA - EMERGENCIA SANITARIA (COVID 19)						
6	Ago-2020	0.58%	40.28%	1.08%	40.78%	OBRA ADELANTADA
7	Set-2020	9.20%	49.48%	6.11%	46.89%	OBRA ATRASADA
8	Oct-2020	16.40%	65.88%	-	-	-
9	Nov-2020	13.32%	79.20%	-	-	-
10	Dic-2020	11.92%	91.12%	-	-	-
11	Ene-2021	8.88%	100.00%	-	-	-

De la figura tenemos, al término del **SEPTIMO** mes contractual del plazo de ejecución de obra (Setiembre del 2020), el estado de **AVANCE PARCIAL Y ACUMULADO** de obra respecto a lo programado es **ATRASADA**.



“AÑO DE LA UNIVERSALIZACIÓN DE LA SALUD”

**10. CURVA DE AVANCE DE OBRA**

Del Avance de Obra comparado entre el Avance Programado vs. Avance Ejecutado, tenemos:

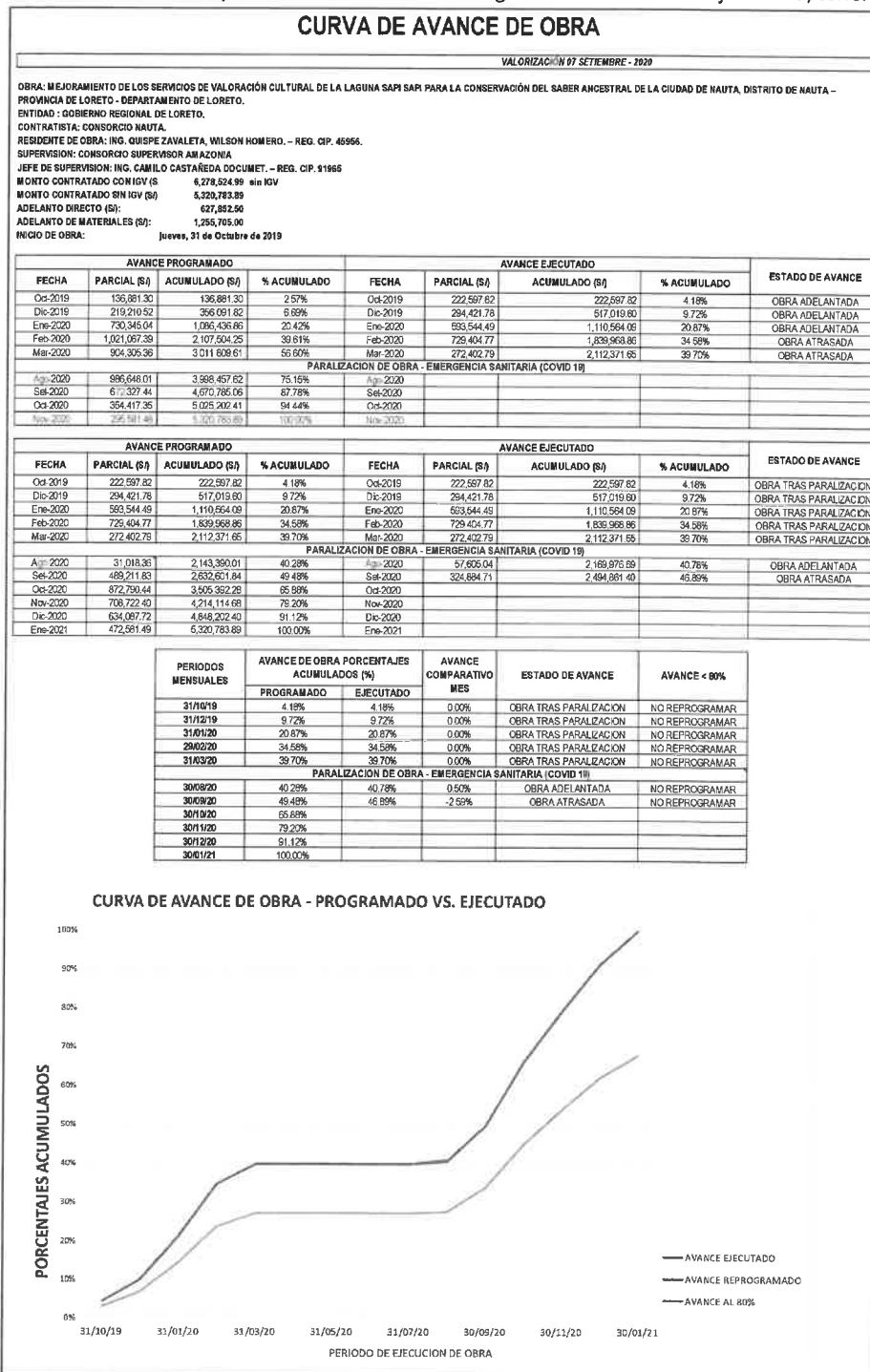

*[Handwritten signature]*

De la figura tenemos, el estado de **AVANCE PARCIAL Y ACUMULADO** de obra al mes de **SETIEMBRE** del 2020 es **ATRASADA**.



## 11. AMORTIZACION DEL ADELANTO DIRECTO DE OBRA

De la Amortización del Adelanto Directo de Obra, tenemos:

AMORTIZACION DE ADELANTO DIRECTO							
OBRA: MEJORAMIENTO DE LOS SERVICIOS DE VALORACIÓN CULTURAL DE LA LAGUNA SAPI SAPI PARA LA CONSERVACIÓN DEL SABER ANCESTRAL DE LA CIUDAD DE NAUTA, DISTRITO DE NAUTA – PROVINCIA DE LORETO - DEPARTAMENTO DE LORETO.							
ENTIDAD : GOBIERNO REGIONAL DE LORETO.							
CONTRATISTA: CONSORCIO NAUTA							
RESIDENTE DE OBRA: ING. QUISPE ZAVALETA, WILSON HOMERO. – REG. CIP. 45956.							
SUPERVISION: CONSORCIO SUPERVISOR AMAZONIA							
JEFE DE SUPERVISION: ING. CAMILO CASTAÑEDA DOCUMET. – REG. CIP. 91965							
MONTO CONTRATADO (S/): 6,278,524.99 Con IGV							
ADELANTO DIRECTO (S/): 627,852.50							
INICIO DE OBRA: jueves, 31 de Octubre de 2019							
VALORIZACION	FECHA	IMPORTE FINANCIERO EJECUTADO (S/)		IMPORTE AMORTIZADO (S/)			SALDO POR AMORTIZAR
		PARCIAL	ACUMULADO	DESCONTADO	DEL MES	ACUMULADO	
1	Oct-2019	222,597.82	222,597.82	-	22,259.78	22,259.78	605,592.72
2	Dic-2019	294,421.78	517,019.60	-	29,442.18	51,701.96	576,150.54
3	Ene-2020	593,544.49	1,110,564.09	-	59,354.45	111,056.41	516,796.09
4	Feb-2020	729,404.77	1,839,968.86	729,404.77	72,940.48	183,996.89	443,855.61
5	Mar-2020	272,402.79	2,112,371.65	272,402.79	27,240.28	211,237.17	416,615.33
PARALIZACION DE OBRA - EMERGENCIA SANITARIA (COVID 19)							
6	Ago-2020	57,605.04	2,169,976.69	57,605.04	5,760.50	216,997.67	410,854.83
7	Set-2020	324,884.71	2,494,861.40	324,884.71	32,488.47	32,488.47	595,364.03
8	Oct-2020	-	-	-	-	-	-
9	Nov-2020	-	-	-	-	-	-
10	Dic-2020	-	-	-	-	-	-
11	Ene-2021	-	-	-	-	-	-
TOTAL (S/)		2,494,861.40		1,384,297.31	249,486.14		

De la figura tenemos, la Amortización del Adelanto Directo en el mes de **SETIEMBRE del 2020** es **S/ 32,884.47 (TREINTA Y DOSMILOCHOCIENTOS OCHENTA Y CUATRO CON 47/100 SOLES)**, con un acumulado de **S/ 249,486.14 soles**.

## 12. OBSERVACIONES LA DOCUMENTACION:

- ✓ De la documentación tramitada por el Contratista y Supervisión, se evidencia:
  - Se hace notar que en lo posible para los registros fotográficos se evidencie la presencia del Ingeniero Residente de obra.

## 13. CONCLUSIONES

- ✓ Se comunica que el suscrito ha realizado la verificación y análisis de la documentación presentada por el Supervisor **CONSORCIO SUPERVISOR AMAZONIA**, en gabinete, donde previamente se da conformidad a los Metrados conciliados en conjunto por el Jefe de Supervisión y el Residente de Obra los mismos que fueran anotados en el Cuaderno de Obra.
- ✓ Se comunica que en la presente Valorización el **AVANCE REAL PARCIAL DE OBRA** de **6.11%**, logrando un **AVANCE REAL ACUMULADO DE OBRA** del **46.89%**, RESPECTO A LO PROGRAMADO 49.48%, **FALTANDO EJECUTAR** el **53.11%**. Por tanto, la Obra se encuentra **ATRASADA** según lo programado. Dichos porcentajes se han verificado en los documentos tramitados de la Valorización N° 07 – Setiembre del 2020 alcanzadas a la suscrita.





- ✓ Se comunica que el Monto Total Valorizado por el Contratista es de **S/ 324,884.71 (TRES CIENTO VEINTI CUATRO MIL OCHOCIENTOS OCHENTA CON 75/100 SOLES)**; debiéndosele pagar un Monto Total **S/ 268,354.75 (DOS CIENTOS SESENTA Y OCHO MIL TRES CIENTOS CINCUENTA Y CUATRO CON 75/100 SOLES)**; dicho monto se ha verificado en los documentos tramitados de la Valorización N° 07 – Setiembre del 2020 alcanzados a la suscrita y aprobados por la Supervisión –CONSORCIO SUPERVISOR AMAZONIA.

#### **14. RECOMENDACIONES**

- ✓ Se recomienda proceder de acuerdo a L.C.E. y R.L.C.E. a fin de corresponder con los trámites administrativos pertinentes.

Es todo cuanto informo a usted para su conocimiento y demás fines.

Atentamente,



REGISTRACION DE PROFESIONES  
Carolina del Pilar Baneo Gárate  
ARQUITECTO  
CAP: 18381

**Arq. Carolina del Pilar Baneo Gárate**  
**COORDINADORA DE OBRA**

**CARTA N° 012 - 2020/CSA-RC**

**DIRIGIDO A** : Ing. EDI WISBERTO RUIZ ZARATE  
DIRECTOR DE LA GERENCIA REGIONAL DE INFR

**ATENCION** : Ing. RAÚL FLORES AQUEPUCHO  
SUB GERENTE DE SUPERVISIÓN Y CONTROL

**DE** : Ing. GROVER CALVO VARGAS  
REPRESENTANTE COMUN DEL CONSORCIO SU

**OBRA** : "MEJORAMIENTO DE LOS SERVICIOS DE VALOR  
SAPI PARA LA CONSERVACION DEL SABER A  
DISTRITO DE NAUTA - PROVINCIA DE LORETO  
CONTRATO N°022-2020-GRL-GGR-GRI

**ASUNTO** : SE REMITE VALORIZACIÓN N°07 CORRESPON  
2020

**REFERENCIA** : a) CONTRATACIÓN DE CONSULTORÍA DE OBR  
"MEJORAMIENTO DE LOS SERVICIOS DE VA  
SAPI SAPI PARA LA CONSERVACION DEL  
NAUTA, DISTRITO DE NAUTA - PROVINCIA  
DE LORETO"

**FECHA** : 05 de octubre de 2020

Previo un cordial saludo, nos dirigimos a Ud. en calidad de SUPERVISOR AMAZONIA de la mencionada Obra, a fin de presentar VALORACIÓN CULTURAL DE LA LAGUNA SAPI SAPI PARA ANCESTRAL DE LA CIUDAD DE NAUTA, DISTRITO DE NAUTA - DEPARTAMENTO DE LORETO".



**GROVER CALVO VARGAS**  
**REPRESENTANTE COMÚN**  
**DEL CONSORCIO**

ING. GROVER CALVO VARGAS  
REPRESENTANTE COMUN  
CONSORCIO SUPERVISOR AMAZONIA

PROVEIDO N°

29618

A: S.G.S y Control  
PARA: Evaluar e Informar



PROVEIDO

A: [Handwritten signature]

PARA:

ADJUDICACION : LICITACION PUBLICA N° 012-2019-CSP-GRU - I CONVOCATORIA  
 OBRA : "MEJORAMIENTO DE LOS SERVICIOS DE VALORIZACION CULTURAL DE LA LAGUNA SAPI SAPI PARA LA CONSERVACION DEL SABER ANCESTRAL DE LA CIUDAD DE NAUTA, DISTRITO DE NAUTA"  
 UBICACION : Distrito: NAUTA - Provincia: LORETO - Departamento: LORETO  
 ENTIDAD : GOBIERNO REGIONAL DE LORETO  
 EMPRESA CONSTRUCTORA : CONSORCIO NAUTA  
 RESIDENTE DE OBRA : ING. WILSON HOMERO QUISEP ZAVALETA  
 SUPERVISOR DE OBRA : ING. CAMILO CASTAÑEDA DOUCRET

MODALIDAD : CONTRATA  
 PLAZO DE EJECUCION : 210 DIAS CALENDARIO  
 VALOR REFERENCIAL : 6278524.99  
 MONTO DE OBRA : 6278524.99  
 FECHA BASE : 03.10.2019  
 FACTOR DE RELACION : 1.00000

## VALORIZACION CONTRACTUAL N° 07 DEL 01 AL 30 DE SETIEMBRE DEL 2020

PARTIDA	DESCRIPCION	PRESUPUESTO BASE			ACUMULADO ANTERIOR			AVANCE DE OBRA			ACUMULADO ACTUAL			SALDO		
		UNID	METRADO	MONTO SI.	METRADO	PARCIAL	%	METRADO	PARCIAL	%	METRADO	PARCIAL	%	METRADO	PARCIAL	%
		CANT.	P.U.													
05.05.04	COBERTURA	m2	1.44	8.79	14.10								1.44	14.10	100.00	
05.05.04.01	CUMBRERA DE ZINC LISO	m2	46.20	55.03	2,542.39								46.20	2,542.39	100.00	
05.05.04.02	COBERTURA DE TEJA OPACA	m	51.40	88.09	4,527.83								51.40	4,527.83	100.00	
05.05.05	BARANDA METALICA															
05.05.05.01	BARANDA METALICA DE F"6" Ø 2" x 3mm															
05.06	PERGOLA 01															
05.06.01	PISO DE MADERA															
05.06.01.01	ENTABLADO DE MADERA 2" x 10" x 1.80m	m2	76.70	115.12	8,714.58								76.70	8,714.58	100.00	
05.06.02	CIELORRASO															
05.06.02.01	CELOSIA DE MADERA ASERRADA 2" x 2" x 4m	und	40.00	12.65	508.00								40.00	508.00	100.00	
05.06.03	COBERTURA															
05.06.03.01	CUMBRERA DE ZINC LISO	m2	2.88	9.79	28.20								2.88	28.20	100.00	
05.06.03.02	COBERTURA DE TEJA OPACA	m2	153.30	55.03	8,436.10								153.30	8,436.10	100.00	
05.06.04	BARANDA METALICA															
05.06.04.01	BARANDA METALICA DE F"6" Ø 2" x 3mm	m	148.64	88.09	13,083.70								148.64	13,083.70	100.00	
05.07	PERGOLA 02															
05.07.01	PISO DE MADERA															
05.07.01.01	ENTABLADO DE MADERA 2" x 10" x 1.80m	m2	37.65	115.12	4,357.29								37.65	4,357.29	100.00	
05.07.02	BANCA DE MADERA															
05.07.02.01	BANCAS DE MADERA 1" x 10", segun diseño	m2	9.90	52.59	520.84								9.90	520.84	100.00	
05.07.03	CIELORRASO															
05.07.03.01	CELOSIA DE MADERA ASERRADA 2" x 2" x 4m	und	72.00	12.65	910.80								72.00	910.80	100.00	
05.07.04	COBERTURA															
05.07.04.01	CUMBRERA DE ZINC LISO	m2	8.63	9.79	84.49								8.63	84.49	100.00	
05.07.04.02	COBERTURA DE TEJA OPACA	m2	284.60	55.03	14,550.94								284.60	14,550.94	100.00	
05.07.05	BARANDA METALICA															
05.07.05.01	BARANDA METALICA DE F"6" Ø 2" x 3mm	m	83.54	88.09	7,389.04								83.54	7,389.04	100.00	
05.07.06	BANCA DE MADERA															
05.07.06.01	BANCAS DE MADERA 1" x 10", segun diseño	m2	9.90	52.59	520.84								9.90	520.84	100.00	
05.08	RESTAURANTE															
05.08.01	PISO DE MADERA															
05.08.01.01	ENTABLADO DE MADERA 2" x 10" x 1.80m	m2	155.54	115.12	17,905.76								155.54	17,905.76	100.00	
05.08.02	TABICQUERIA															
05.08.02.01	TABICQUERIA DE MADERA 1" x 10" x 4m	m2	93.84	58.53	5,452.46								93.84	5,452.46	100.00	
05.08.03	CIELORRASO															
05.08.03.01	CELOSIA DE MADERA ASERRADA 2" x 2" x 4m	und	168.00	12.65	2,125.20								168.00	2,125.20	100.00	
05.08.04	COBERTURA															
05.08.04.01	CUMBRERA DE ZINC LISO	m2	3.65	9.79	35.73								3.65	35.73	100.00	
05.08.04.02	COBERTURA DE TEJA OPACA	m2	298.20	55.03	16,408.95								298.20	16,408.95	100.00	
05.08.05	BARANDA METALICA															
05.08.05.01	BARANDA METALICA DE F"6" Ø 2" x 3mm	m	143.19	88.09	12,613.61								143.19	12,613.61	100.00	
05.08.05.02	BARANDA METALICA DE TUBO RECTANGULAR F"6" Ø 2" x 3"	m	42.50	96.87	4,193.48								42.50	4,193.48	100.00	
05.09	BOLETERIA															
05.09.01	PISO DE MADERA															
05.09.01.01	ENTABLADO DE MADERA 2" x 10" x 1.80m	m2	28.27	115.12	3,254.44								28.27	3,254.44	100.00	
05.09.02	LUMINARIA															
05.09.02.01	LUMINARIA SUSPENDIDA SEGUN DISEÑO	und	1.00	541.60	541.60								1.00	541.60	100.00	
05.09.03	BARRA DE MADERA															
05.09.03.01	BARRA DE MADERA 1" x 10", segun diseño	und	1.00	227.70	227.70								1.00	227.70	100.00	
05.09.04	COBERTURA															
05.09.04.01	CUMBRERA DE ZINC LISO	m2	1.44	9.79	14.10								1.44	14.10	100.00	
05.09.04.02	COBERTURA DE TEJA OPACA	m2	46.20	55.03	2,542.39								46.20	2,542.39	100.00	



157

ADJUDICACION : LICITACION PUBLICA N° 012-2018-C50-GRU-1 CONVOCA TORIA  
 OBRA : "MEJORAMIENTO DE LOS SERVICIOS DE VALORACION CULTURAL DE LA LAGUNA SAPI SAPI PARA LA CONSERVACION DEL SABER ANCESTRAL DE LA CIUDAD DE NAUTA, DISTRITO DE NAUTA, DISTRITO DE NAUTA, DISTRITO DE NAUTA"  
 UBICACION : Distrito: NAUTA - Provincia: LORETO - Departamento: LORETO  
 ENTIDAD : GOBIERNO REGIONAL DE LORETO  
 EMPRESA CONSTRUCTORA : CONSORCIO NAUTA  
 REPRESENTANTE DE OBRA : ING. WILSON HONORIO QUIRPE ZAVALETA  
 SUPERVISOR DE OBRA : ING. CAMILO CASTAÑEDA DOCUMENT

MODALIDAD : CONTRATA  
 : 210 DIAS CALENDARIO  
 VALOR REFERENCIAL : 6278524.89  
 MONTO DE OBRA : 6278524.89  
 FECHA BASE : 03.10.2019  
 FACTOR DE RELACION : 1.00000

## VALORIZACION CONTRACTUAL N° 07 DEL 01 AL 30 DE SETIEMBRE DEL 2020

PARTIDA	DESCRIPCION	PRESUPUESTO BASE		ACUMULADO ANTERIOR		AVANCE DE OBRA		ACUMULADO ACTUAL		SALDO		
		UNID	QUANT.	P.U.	MONTO SI.	METRADO	%	METRADO	%	METRADO	%	PARCIAL
05.09.04.03	CAVALETA DE ZINC LISO	m	25.73	28.46	738.01					25.73	738.01	100.00
05.10	SS.HH											
05.10.01	MAMPONERIA	m2	111.13	68.78	6,532.22					111.13	6,532.22	100.00
05.10.01.01	MURO DE LADRILLO TUBULAR(19.5*16.5*21.5) aparejo de canto o.a=1.5 e=1.5cm.											
05.10.02	PISOS Y VEREDAS											
05.10.02.01	CAVA DE ARENA a=0.10 m	m2	59.93	12.26	734.74					59.93	734.74	100.00
05.10.02.02	FALSO PISO E=4" CON MEZCLA 1:8 (c/a)	m2	59.93	32.87	1,957.91					59.93	1,957.91	100.00
05.10.02.03	CONTRAPISO DE e=1" c/a 1:5 + 5% despedregados vejestado con lala	m2	43.88	23.74	1,041.71					43.88	1,041.71	100.00
05.10.02.04	PISO CERAMICO ALTO TRANSITO 0.45x0.45 Asentado c/a 1"5	m2	43.88	98.45	4,241.23					43.88	4,241.23	100.00
05.10.02.05	VEREDA e=4" Motero f=c=175 kg/cm2, acabado con bruna de canto y transversal c/m incl. sa	m2	43.88	26.57	1,165.88					43.88	1,165.88	100.00
05.10.02.06	ENCORRADO Y DESENCORRADO DE VEREDA	m2	3.92	28.23	102.19					3.92	102.19	100.00
05.10.02.07	BRUNAS EN VEREDAS	m2	54.00	8.19	442.26					54.00	442.26	100.00
05.10.03	TABIQUERIA											
05.10.03.01	TABIQUERIA CON ACRILICA DE e=6mm	m2	16.65	297.27	4,949.55					16.65	4,949.55	100.00
05.10.04	CARPINTERIA METALICA Y MADERA											
05.10.04.01	PUERTA DE MICA ACRILICA e=6mm CON PERIL DE ALUMINIO ABRE A 90° (0.70x1.80m)	und	6.00	645.75	3,874.50					6.00	3,874.50	100.00
05.10.04.02	PUERTA DE MADERA APANELADA ABRE A 90° (1.00 x 2.10m)	und	1.00	620.38	620.38					1.00	620.38	100.00
05.10.05	ORNAMENTALES											
05.10.05.01	VENTANAS ORNAMENTALES	m2	4.68	92.85	434.54					4.68	434.54	100.00
05.10.06	CERRAJERIA											
05.10.06.01	CERRADURA PARA INTERIORES TIPO EXPOLOCK completa	und	1.00	75.09	75.09					1.00	75.09	100.00
05.10.06.02	BISAGRA ALUMINIZADA 3/12" x 3/12"	lza	13.00	9.35	121.55					13.00	121.55	100.00
05.10.06.03	PICAPORTE DE *	und	5.00	17.63	85.15					5.00	85.15	100.00
05.10.07	REVOQUES Y ENLUCIDOS											
05.10.07.01	TARRAJEO FROTADO EN MUROS INTERIORES Y EXTERIORES c/a=1.5 e=1.5cm	m2	278.54	25.88	7,192.91					278.54	7,192.91	100.00
05.10.07.02	TARRAJEO FROTADO EN VIGAS Y COLUMNAS c/a=1.5, e=1.5cm	m2	44.56	28.59	1,274.53					44.56	1,274.53	100.00
05.10.07.03	TARRAJEO PRIMARIO RAYADO a=1.5, e=1.0cm	m2	156.18	20.37	3,181.36					156.18	3,181.36	100.00
05.10.07.04	VESTIDURA DE DERRAMES c/a 1'5 e=1.5 cm	m	4.20	5.95	24.99					4.20	24.99	100.00
05.10.08	ZOCALOS Y CONTRAZOCALOS											
05.10.08.01	ZOCALOS DE CERAMICO 0.45x0.45 Asentado c/a 1"5	m2	156.18	64.90	10,136.08					156.18	10,136.08	100.00
05.10.08	PINTURA											
05.10.08.01	PINTURA LATEX EN MUROS INTERIORES Y EXTERIORES, 2 manos	m2	278.54	16.51	4,598.70					278.54	4,598.70	100.00
05.10.08.02	PINTURA LATEX EN VIGAS Y COLUMNAS, 2 manos	m2	44.56	17.43	776.68					44.56	776.68	100.00
05.10.08.03	BARNIZ EN CARPINTERIA DE PUERTAS, 2 manos	m2	119.24	17.33	2,066.43					119.24	2,066.43	100.00
05.10.08.04	EMPASTADO EN MUROS	m2	323.10	12.81	4,171.22					323.10	4,171.22	100.00
05.10.10	VARIOS											
05.10.10.01	ESPEJO (1.78 x 0.80m)	und	1.00	100.00	100.00					1.00	100.00	100.00
05.10.10.02	ESPEJO (3.90 x 0.80m)	und	1.00	250.00	250.00					1.00	250.00	100.00
05.10.11	COBERTURA											
05.10.11.01	CUBIERTA DE TEJA OPACA	m	14.07	59.13	831.96					14.07	831.96	100.00
05.10.11.02	COBERTURA DE TEJA OPACA	m2	57.69	55.03	3,174.68					57.69	3,174.68	100.00
05.10.11.03	CAVALETA DE ZINC LISO	m	14.07	29.46	414.50					14.07	414.50	100.00
05.10.11.04	FRISO DE ZINC LISO	m2	6.63	14.39	95.36					6.63	95.36	100.00
05.10.11.05	S AND											
05.10.11.06	MAMPONERIA											
05.10.11.07	MURO DE MADERA 2' X 2' , SEGUN DISENO	m2	467.62	81.40	38,064.27					467.62	38,064.27	100.00
05.10.11.08	SO DE MADERA											
05.10.11.09	ENTABLADO DE MADERA 2' x 10' x 1.80m	m2	54.00	115.12	6,216.48					54.00	6,216.48	100.00
05.10.11.10	REVOQUES Y ENLUCIDOS	m2	6.72	25.88	172.57					6.72	172.57	100.00
05.10.11.11	TARRAJEO EN BASE											
05.10.11.12	TELORRASO											
05.10.11.13	CIELORRASO DE PLANCHA FIBROCEMENTO SUSPENDIDOS CON PERFILES Inc. Elementos de soporte	m2	54.00	92.85	5,000.10					54.00	5,000.10	100.00

156



ZAVALETA  
 SUPERVISOR DE OBRA



ADJUDICACION : LICITACION PUBLICA N° 012-2019-CSO-GRU-1 CONVOCATORIA  
 OBRA : "MEJORAMIENTO DE LOS SERVICIOS DE VALORIZACION CULTURAL DE LA CIUDAD DE NAUTA, DISTRITO PLAZO DE EJECUCION  
 UBICACION : Distrito: NAUTA - Provincia: LORETO - Departamento: LORETO  
 ENTIDAD : GOBIERNO REGIONAL DE LORETO  
 RESIDENTE DE OBRA : CONSORCIO NAUTA  
 SUPERVISOR DE OBRA : ING. WILSON HOMERO QUIRPE ZAVALA  
 : ING. CAMILO CASTAÑEDA DUCUMET

MODALIDAD : CONTRATA  
 : 210 DIAS CALENDARIO  
 VALOR REFERENCIAL : 6278524.98  
 MONTO DE OBRA : 6278524.99  
 FECHA BASE : 03.10.2019  
 FACTOR DE RELACION : 1.00000

## VALORIZACION CONTRACTUAL N° 07 DEL 01 AL 30 DE SETIEMBRE DEL 2020

PARTIDA	DESCRIPCION	PRESUPUESTO BASE			ACUMULADO ANTERIOR			AVANCE DE OBRA			ACUMULADO ACTUAL			SALDO			
		METRADO	CANT.	P.U.	MONTO S/.	METRADO	PARCIAL	%	METRADO	PARCIAL	%	METRADO	PARCIAL	%	METRADO	PARCIAL	%
05.16.02	ARBOL DE POMARROSA	und	8.00	68.04	544.32									8.00	464.32	100.00	
05.16.03	ARBOL DE JACARANDA	und	20.00	33.04	660.80									20.00	660.80	100.00	
05.16.04	ARBOL DE NONI	und	15.00	25.04	375.60									15.00	375.60	100.00	
05.16.05	ARBOL DE LUPUNA	und	2.00	98.04	196.08									2.00	196.08	100.00	
05.16.06	ARBOL DE TUPA	und	4.00	88.04	352.16									4.00	352.16	100.00	
05.16.07	ARBOL DE CASTANA	und	9.00	61.04	549.36									9.00	549.36	100.00	
05.16.08	ARBOL DE HAYRURO	und	7.00	85.04	595.28									7.00	595.28	100.00	
05.16.09	ARBOL DE CEDRO	und	11.00	133.04	1,463.44									11.00	1,463.44	100.00	
05.16.10	PALMERAS AMERICANAS	und	10.00	133.04	1,330.40									10.00	1,330.40	100.00	
06.19	VIARIOS																
05.19.01	BAÑOS PORTATILES EN ZONA DE ARTESANIA	und	2.00	850.00	1,700.00									2.00	1,700.00	100.00	
05.19.02	MUELLE - SISTEMA SEA BLOCK	m2	53.90	2,026.90	108,439.15									53.90	108,439.15	100.00	
05.19.03	TACHO DE BASURA	und	15.00	337.85	5,067.75									15.00	5,067.75	100.00	
05.19.04	BOTE A PEDAL RECREATIVO	und	16.00	4,000.00	64,000.00									16.00	64,000.00	100.00	
06.20	ZONA DE JUEGOS INFANTILES																
05.20.01	LABERINTO SEGUN DISEÑO	und	1.00	5,173.86	5,173.86									1.00	5,173.86	100.00	
05.20.02	SUBE Y BAJA Adecuado al Columpio. Incluye Armado, Colocado y Pintado	und	1.00	2,351.12	2,351.12									1.00	2,351.12	100.00	
05.20.03	COLUMPIO, SEGUN DISEÑO	und	3.00	2,289.52	6,868.56									3.00	6,868.56	100.00	
06.21	CERCO VIVO CON LIMONCILLOS																
05.21.01	EXCAVACION DE HOYOS PARA PLANTONES	m3	18.48	18.55	340.83									18.48	340.83	100.00	
05.21.02	SEMBRADO DE PLANTONES	m	243.48	51.82	12,617.13									243.48	12,617.13	100.00	
05.21.03	RIEGO DE PLANTONES CON MANGUERA	m	243.48	1.34	326.26									243.48	326.26	100.00	
06	INSTALACIONES SANITARIAS																
06.01	TRABAJOS PRELIMINARES																
06.01.01	EXCAVACION DE ZANJA PARA TENDIDO DE TUBERIAS	m3	94.86	37.24	3,532.59									94.86	3,532.59	100.00	
06.01.02	EXCAVACION DE ZANJA PARA CAJA DE REGISTROS	m3	3.84	37.24	143.00									3.84	143.00	100.00	
06.01.03	RELLENO CON MATERIAL DE PRESTAMO A-3	m3	32.61	63.45	2,069.10									32.61	2,069.10	100.00	
06.01.04	RELLENO CON MATERIAL PROPIO SELECCIONADO y Compactacion Con Plancha Compactadora	m3	44.25	34.08	1,508.04									44.25	1,508.04	100.00	
06.01.05	CAMA DE ARENA (A-3) a = 0.10 m	m3	5.69	71.80	407.40									5.69	407.40	100.00	
06.01.06	ELIMINACION DE MATERIAL EXCEDENTE A 100 m DE LA OBRA. C/CARRETERILLA	m3	79.12	18.82	1,473.21									79.12	1,473.21	100.00	
06.02	CAMARA DE INSPECCION																
06.02.01	CAJA DE REGISTRO PREFABRICADO DE (0.60 x 0.60) m. tapa de moltero armado (desague)	und	3.00	170.47	511.41									3.00	511.41	100.00	
06.03	SISTEMA DE DESAGUE																
06.03.01	SALIDA DE DESAGUE DE 90", zona de inodoros	plo	14.00	62.43	874.02									14.00	874.02	100.00	
06.03.02	SALIDA DE DESAGUE 2" zona bañaderos, duchas, urinarios, etc.	plo	9.00	54.02	486.18									9.00	486.18	100.00	
06.03.03	SALIDA DE VENTILACION PVC SAL DE Ø 2", Clase Pesada	plo	9.00	54.98	492.12									9.00	492.12	100.00	
06.04	RED DE DISTRIBUCION DE DESAGUE																
06.04.01	RED DE DESAGUE PVC Clase Pesada (CP) Ø 8" emp. y/o enterrado	m	98.22	24.09	2,366.12									98.22	2,366.12	100.00	
06.04.02	RED DE DESAGUE PVC Clase Pesada (CP) Ø 4" emp. y/o enterrado	m	91.00	16.39	1,491.49									91.00	1,491.49	100.00	
06.04.03	RED DE DESAGUE PVC Clase Pesada (CP) Ø 2" emp. y/o enterrado	m	29.30	11.85	347.21									29.30	347.21	100.00	
06.05	ADITAMENTO VARIOS																
06.05.01	REGISTRO ROSCADO DE BRONCE DE 4" provisto y colocado	und	2.00	41.80	83.20									2.00	83.20	100.00	
06.05.02	SUMIDERO DE BRONCE Ø 4", provisto y colocado	und	4.00	40.71	162.84									4.00	162.84	100.00	
06.06	ACCESORIOS PARA REDES DE DESAGUE																
06.06.01	TEE PVC SAL DE 4" Clase Pesada	und	15.00	23.16	347.40									15.00	347.40	100.00	
06.06.02	TEE PVC SAL DE 2" Clase Pesada	und	8.00	19.43	155.44									8.00	155.44	100.00	
06.06.03	TEE PVC SAL DE 1" Clase Pesada	und	20.00	19.43	388.60									20.00	388.60	100.00	
06.06.04	TEE CON REDUCCION PVC-SAP Ø 4" 2"	und	5.00	25.66	128.30									5.00	128.30	100.00	
06.06.05	ODOO PVC SAL 2" x 90", clase pesada	und	8.00	23.16	185.28									8.00	185.28	100.00	
06.06.06	ODOO PVC SAL 4" x 45", clase pesada	und	20.00	19.43	388.60									20.00	388.60	100.00	
06.06.07	ODOO PVC SAL 2" x 45", clase pesada	und	10.00	23.16	231.60									10.00	231.60	100.00	
06.06.08	ODOO PVC SAL 2" x 45", clase pesada	und	3.00	21.43	64.29									3.00	64.29	100.00	



159

ADJUDICACION : LICITACION PUBLICA N° 012-2018-CSD-GRU - CONVOCATORIA  
 OBRA : "MEJORAMIENTO DE LOS SERVICIOS DE VALORIZACION CULTURAL DE LA CIUDAD DE NAUTA, DISTRITO DE NAUTA, DISTRITO DE NAUTA"  
 UBICACION : Distrito: NAUTA - Provincia: LORETO - Departamento: LORETO  
 ENTIDAD : GOBIERNO REGIONAL DE LORETO  
 EMPRESA CONSTRUCTORA : CONSORCIO NAUTA  
 REPRESENTANTE DE OBRA : ING. WILSON HERNANDEZ QUIROGA ZAVALETA  
 SUPERVISOR DE OBRA : ING. CAMILO CASTAÑEDA DOCUMENT

MODALIDAD : CONTRATA  
 PLAZO DE EJECUCION : 210 DIAS CALENDARIO  
 VALOR REFERENCIAL : 8778524.99  
 FECHA BASE : 03.10.2019  
 FACTOR DE RELACION : 1.00000

## VALORIZACION CONTRACTUAL N° 07 DEL 01 AL 30 DE SETIEMBRE DEL 2020

PARTIDA	DESCRIPCION	PRESUPUESTO BASE		ACUMULADO ANTERIOR		AVANCE DE OBRA		ACUMULADO ACTUAL		SALDO			
		METRADO	P.U.	MONTO SI.	METRADO	PARCIAL	%	METRADO	PARCIAL	%	METRADO	PARCIAL	%
06.06.09	REDUCCION PVC SAL DE Ø 4" A 2", Clase Pesada	und	2.00	19.83							39.86	100.00	
06.07	APARATOS Y ACCESORIOS SANITARIOS												
06.07.01	INODORO TANQUE BAJO DE LOSA VITRIFICADA, BLANCO (Inc. Colocación)	und	7.00	402.82	2.819,74						2.819,74	100.00	
06.07.02	PAPELERA DE LOSA VITRIFICADA, INC. COLOCACION	und	7.00	59.30	373,10						373,10	100.00	
06.07.03	LAVATORIO DE LOSA TIPO OVALIN (1 unidades) CON MESA DE MORTERO ARMADO Revestido con m	und	7.00	384,24	2.889,68						2.889,68	100.00	
06.07.04	LAVATORIO DE ACERO INOXIDABLE 1 POZA, sin escuridero empotrado en placa de mortero para mes	und	1.00	1.405,55	1.405,55						1.405,55	100.00	
06.07.05	GRIFO DE 1/2" EN LAVADERO TIPO CUELLO DE GANZO	und	8.00	66,42	531,36						531,36	100.00	
06.07.06	BARRA DE PROTECCION DE ACERO CROMADO EN FORMA DE L (long.=1,80m) (SS.HH., disponibilidad	und	2.00	204,52	409,04						409,04	100.00	
06.07.07	ESCALERA TIPO GATO EXTERIOR L=11,50m, A=0,50m.	und	1.00	1.261,01	1.261,01						1.261,01	100.00	
06.07.08	TANQUE ELEVADO DE POLIETILENO V=1,100 L. Inc. Accesorios, Valvulas y Tuberias de Conexión	und	1.00	1.060,90	1.060,90						1.060,90	100.00	
06.07.09	ELECTROBOMBA SUMERGIBLE DE 1 HP. Inc. accesorios automaticos de regulacion de nivel	und	1.00	3.484,25	3.484,25						3.484,25	100.00	
06.08	SALIDA DE AGUA FRIA												
06.08.01	SALIDA DE AGUA FRIA 1/2"	alo	16,00	33,15	530,40						530,40	100.00	
06.09	RED DE AGUA												
06.09.01	RED DE AGUA PVC SP Ø 3/4", rosado, C=10 empotrado y/o enterrado	m	188,00	12,01	1.897,58						1.897,58	100.00	
06.09.02	RED DE AGUA PVC SP Ø 1/2", rosado, C=10 empotrado y/o enterrado	m	55,00	33,70	1.853,50						1.853,50	100.00	
06.10	ACCESORIOS PARA REDES DE AGUA												
06.10.01	CODO PVC SAP 3/4" X90°	und	10,00	21,19	211,90						211,90	100.00	
06.10.02	CODO PVC SAP 1/2" X90°	und	35,00	10,56	369,50						369,50	100.00	
06.10.03	TEE PVC SP Ø 3/4"	und	5,00	19,17	95,85						95,85	100.00	
06.10.04	TEE PVC SP Ø 1/2"	und	20,00	18,17	363,40						363,40	100.00	
06.10.05	REDUCCION DE PVC SAL DE 1" A 3/4"	und	2,00	17,08	34,16						34,16	100.00	
06.11	LAVES Y VALVULAS												
06.11.01	VALVULA COMPUERTA DE BRONCE DE 2" Tipo Estelita	und	3,00	64,48	193,44						193,44	100.00	
06.11.02	VALVULA COMPUERTA DE BRONCE DE 3/4" Tipo Estelita	und	2,00	57,48	114,96						114,96	100.00	
06.12	SISTEMA DE DRENAJE PLUVIAL												
06.12.01	TUBERIA DE Ø4" DE BAJADA DE AGUAS PLUVIALES	plv	5,00	166,46	832,30						832,30	100.00	
06.12.02	FALSA COLUMNA B.A.P. Ø20x0,20x2,10 mt. mortero f=140 Kg/cm2+Encofrator+Reforzo	und	2,00	66,44	132,88						132,88	100.00	
06.13	ACCESORIOS PARA REDES DE AGUA PLUVIALES												
06.13.01	YEE PVC SAL DE 4" Clase Pesada	und	2,00	23,16	46,32						46,32	100.00	
06.13.02	CODO PVC SAL 4" x 90°, clase pesada	und	6,00	23,16	138,96						138,96	100.00	
06.14	VARIOS												
06.14.01	PRUEBAS HIDRAULICA EN REDES DE DESAGUE	GLB	1,00	1.500,00	1.500,00						1.500,00	100.00	
06.15	SISTEMA DE BIODIGESTOR												
06.15.01	EXCAVACION DE ZANJA DE FILTRACION	m3	10,40	37,24	387,30						387,30	100.00	
06.15.02	RELLENO CON MATERIAL DE PRESTAMO	m3	4,16	63,45	263,95						263,95	100.00	
06.15.03	RELLENO CON MATERIAL PROPIO SELECCIONADO	m3	5,24	90,95	474,69						474,69	100.00	
06.15.04	TUBERIA DE PVC-SAP Ø 4"	m	13,00	40,57	527,41						527,41	100.00	
06.15.05	TUBERIA DE PVC-SAP Ø 4" PERFORADO Y FORRADO CON GEOMALLA	m	3,00	81,84	245,52						245,52	100.00	
06.15.06	CAMA DE REGISTRO PREFABRICADO DE (0,60 x 0,60)m tapa de mortero armado (desague)	und	2,00	170,47	340,94						340,94	100.00	
06.15.07	BIODIGESTOR DE 1,300 L/1 Audifluidable	und	1,00	2.810,90	2.810,90						2.810,90	100.00	
06.15.08	TAPON PVC SAL Ø4"	und	2,00	22,42	44,84						44,84	100.00	
07	INSTALACIONES ELECTRICAS GENERALES												
07.01	CENTRO DE LUZ Y ARTEFACTOS DE ALUMBRADO												
07.01.01	CENTRO DE LUZ con Conductor de Cu Tipo THW 2-1x2,5mm² en Tuberia PVC-SAP de 20mm	alo	98,00	113,38	11.111,24						11.111,24	100.00	
07.01.02	Empuje Panel LED Rectangular 45 W 3300 Lum Luz Blanco	und	14,00	159,55	2.233,70						2.233,70	100.00	
07.01.03	Empuje Tipo Spot. Ojo de Buey 1 Luz 42 W 220-50 Hz	und	20,00	68,55	1.371,00						1.371,00	100.00	
07.01.04	Minerias Tipo HER-385 Dicroica Empotrada en Piso De TM, 220v	und	6,00	146,89	880,14						880,14	100.00	
07.01.05	Minerias Tipo Tonic Con Lámpara Dicroica De 2x26 W, 220v	und	40,00	121,69	4.867,60						4.867,60	100.00	
07.01.06	Minerias Tipo LED Dicroica De 1x40 W, 220v	und	18,00	106,69	1.920,42						1.920,42	100.00	
07.01.07	Interruptor De Alumbrado Simple 15 A., 250 V., 60Hz	und	6,00	25,54	153,24						153,24	100.00	
07.01.08	Interruptor De Alumbrado Doble 15 A., 250 V., 60Hz	und	9,00	27,54	247,86						247,86	100.00	

153



Zavaleta  
 Jefe de Supervisión

ADJUDICACION : LICITACION PUBLICA N° 012-2018-CSO-GR-L - CONVOCATORIA  
 OBRA : "MEJORAMIENTO DE LOS SERVICIOS DE VALORACION CULTURAL DE LA CIUDAD DE NAUTA, DISTRITO DE NAUTA, DEPARTAMENTO DE LORETO"  
 UBICACION : Distrito: NAUTA, Provincia: LORETO - Departamento: LORETO  
 ENTIDAD : GOBIERNO REGIONAL DE LORETO  
 EMPRESA CONSTRUCTORA : CONSORCIO NAUTA  
 RESPONSABLE DE OBRA : ING. WILSON HOMER QUINTANILLA ZAVALA  
 SUPERVISOR DE OBRA : ING. CAMILO CASTAÑEDA DOCUMENT

MODALIDAD : CONTRATA  
 : 210 DIAS CALENDARIO  
 VALOR REFERENCIAL : 6278524.99  
 MONTO DE OBRA : 6278524.99  
 FECHA BASE : 03.10.2018  
 FACTOR DE RELACION : 1.00000

## VALORIZACION CONTRACTUAL N° 07 DEL 01 AL 30 DE SETIEMBRE DEL 2020

PARTIDA	PRESUPUESTO BASE			AVANCE DE OBRA			ACUMULADO ACTUAL			SALDO		
	METRADO	P.U.	MONTO SI.	METRADO	PARCIAL	% PARCIAL	METRADO	PARCIAL	% PARCIAL	METRADO	PARCIAL	%
07.02												
07.02.01												
07.03												
07.03.01												
07.03.02												
07.03.03												
07.03.04												
07.03.05												
07.03.06												
07.03.07												
07.04												
07.04.01												
07.04.02												
07.05												
07.05.01												
07.06												
07.06.01												
07.06.02												
07.06.03												
07.06.04												
07.06.05												
07.06.06												
07.06.07												
07.07												
07.07.01												
07.07.02												
07.07.03												
07.07.04												
07.07.05												
07.08												
07.08.01												
07.08.02												
07.08.03												
07.08.04												
07.08.05												
07.08.06												
07.08.07												
07.08.08												
07.08.09												
07.09												
07.09.01												
07.10												
07.10.01												
07.10.02												
07.10.03												
07.10.04												
07.10.05												
07.10.06												
07.10.07												
07.10.08												
07.10.09												
07.10.10												
07.10.11												
07.10.12												
07.10.13												
07.10.14												
07.10.15												
07.10.16												
07.10.17												
07.10.18												
07.10.19												
07.10.20												
07.10.21												
07.10.22												
07.10.23												
07.10.24												
07.10.25												
07.10.26												
07.10.27												
07.10.28												
07.10.29												
07.10.30												
07.10.31												



152

Ing. Wilson Homer Quintanilla Zavala  
 Ing. Camilo Castañeda Document  
 GIP 45550



ADJUDICACION : LICITACION PUBLICA N° 012-2019-C80-SRL - CONVOCATORIA  
 OBRA : MEJORAMIENTO DE LOS SERVICIOS DE VALORIZACION CULTURAL DE LA L  
 UBICACION : Distrito: NAUTA, Provincia: LORETO - Departamento: LORETO  
 ENTIDAD : GOBIERNO REGIONAL DE LORETO  
 EMPRESA CONSTRUCTORA : CONSORCIO NAUTA  
 RESIDENTE DE OBRA : ING. WILSON HOMERO QUISEP ZAVALETA  
 SUPERVISOR DE OBRA : ING. CAMILO CASTANEDA DUCUMET

MODALIDAD : CONTRATA  
 PLAZO DE EJECUCION : 210 DIAS CALENDARIO  
 VALOR REFERENCIAL : 627624.99  
 MONTO DE OBRA : 627624.99  
 FECHA BASE : 03.10.2019  
 FACTOR DE RELACION : 1.00000

AVANCE DE OBRA  
 VALOR REFERENCIAL : 627624.99  
 MONTO DE OBRA : 627624.99  
 FECHA BASE : 03.10.2019  
 FACTOR DE RELACION : 1.00000

## VALORIZACION CONTRACTUAL N° 07 DEL 01 AL 30 DE SETIEMBRE DEL 2020

PARTIDA	DESCRIPCION	METRADO		PRESUPUESTO BASE		ACUMULADO ANTERIOR		AVANCE DE OBRA		ACUMULADO ACTUAL		SALDO		
		UND	CANT.	P.U.	MONTO S/.	METRADO	PARCIAL	METRADO	PARCIAL	METRADO	PARCIAL	METRADO	PARCIAL	%
07.13.01	Del Medidor Al Tablero De Distribucion General	lpo	1.00	3.642.27	3.642.27							1.00	3.642.27	100.00
07.14	PRO TOCCOLO DE PRUEBAS Y PUESTA EN SERVICIO DEL SISTEMA	GLB	1.00	719.71	719.71							1.00	719.71	100.00
07.14.02	Pruebas De Puesta A Tierra	GLB	1.00	1.991.01	1.991.01							1.00	1.991.01	100.00
07.15	OBRAS CIVILES													
07.15.01	Encontrado y desmontado buzones de registro del subterranos en b.l., de 0.50x0.60x0.80m.	m2	52.00	28.23	1.467.96							52.00	1.467.96	100.00
07.15.02	Encontrado y desmontado base de casías de acero	m2	214.20	28.23	6.046.87							214.20	6.046.87	100.00
07.15.03	Concreto soledado en 0,1 m, mezcla 1:3 cemento - base de pozales	m3	29.75	17.12	509.32							29.75	509.32	100.00
07.15.04	Mortero mezcla 1:5 - base de pozales	m3	26.78	35.23	943.46							26.78	943.46	100.00
07.15.05	Mortero 1:1:1/5 (cemento - arena) - cajas de registro	m3	4.16	459.11	1.909.90							4.16	1.909.90	100.00
07.15.06	Asfalto con grava 1/2 - 1/2 #200 kg/cm2 grado 60 - buzón de registro	kg	6.64	4.89	32.47							6.64	32.47	100.00
07.15.07	Asfalto con grava 1/2 - 3/4 #200 kg/cm2 grado 60 - buzón de registro	kg	20.11	5.06	101.56							20.11	101.56	100.00
	<b>COSTO DIRECTO</b>				4.433.966.57		1,808,313.89		270,737.25		2,078,051.14		2,384,935.43	
	<b>GASTOS GENERALES</b>						180,331.39		27,073.73		207,905.12		235,493.54	
	<b>UTILIDAD</b>						180,331.39		27,073.73		207,905.12		235,493.54	
	<b>SUB TOTAL SIN IGV</b>						2,169,576.67		324,884.71		2,494,861.38		2,825,922.51	
	<b>SUB TOTAL x FACTOR DE RELACION</b>						2,169,576.67		324,884.71		2,494,861.38		2,825,922.51	
	<b>I.G.V.</b>						360,595.80		58,478.25		449,075.05		508,866.05	
	<b>TOTAL</b>						2,560,172.47		383,363.96		2,943,536.43		3,334,588.56	
	<b>PORCENTAJE (%)</b>						48.78%		6.11%		46.89%		55.11%	



Ing. Wilson H. Quispe Zavaleta  
 Residente de Obra  
 CIP. 45956

151



ADJUDICACION : LICITACION PUBLICA Nº 012-2018-CSC-GR.- I CONVOCATORIA  
 OBRA : "MEJORAMIENTO DE LOS SERVICIOS DE VALORACION CULTURAL DE LA LAGUNA SAPI SAPI PARA LA CONSERVACION DEL SABER ANCESTRAL DE LA CIUDAD DE NAUTA, DISTRITO DE NAUTA"  
 UBICACION : Diferito: NAUTA - Provincia: LORETO - Departamento: LORETO  
 ENTIDAD : GOBIERNO REGIONAL DE LORETO  
 EMPRESA CONSTRUCTORA : IMB. WILSON HOMERO QUIROGA ZAVALETA  
 RESIDENTE DE OBRA : ING. CAMILO CASTAÑEDA DOCUMENT  
 SUPERVISOR DE OBRA :

MODALIDAD : CONTRATA  
 PLAZO DE EJECUCION : 210 DIAS CALENDARIO  
 VALOR REFERENCIAL : 6278524.89  
 MONTO DE OBRA : 6278524.89  
 FECHA BASE : 03.10.2018  
 FACTOR DE RELACION : 1.00000

## VALORIZACION CONTRACTUAL Nº 07 DEL 01 AL 30 DE SETIEMBRE DEL 2020

PARTIDA	DESCRIPCION			PRESUPUESTO BASE		ACUMULADO ANTERIOR		AVANCE DE OBRA		ACUMULADO ACTUAL		SALDO	
	UNID	CANT.	P.U.	METRADO	PARCIAL	METRADO	PARCIAL	METRADO	PARCIAL	METRADO	PARCIAL	METRADO	PARCIAL
				%	%	%	%	%	%				
04.03.03.03	kg	1 142.21	4.89	5,885.41								5,885.41	100.00
04.03.03.04	kg	417.80	5.06	2,108.88								2,108.88	100.00
04.03.04.01	m3	6.26	573.44	3,602.25								3,602.25	100.00
04.03.04.02	m2	57.80	28.23	1,626.06								1,626.06	100.00
04.03.04.03	kg	331.03	4.89	1,618.74								1,618.74	100.00
04.03.04.04	kg	285.59	5.05	1,442.23								1,442.23	100.00
04.03.04.05	kg	18.26	5.97	108.96								108.96	100.00
04.03.05.01	m3	1.65	575.44	948.48								948.48	100.00
04.03.05.02	m2	13.02	28.23	367.55								367.55	100.00
04.03.05.03	kg	295.05	5.06	1,490.00								1,490.00	100.00
04.04													
04.04.01													
04.04.01.01	m3	7.18	37.24	267.38				7.18	267.38	100.00	267.38	100.00	
04.04.01.02	m2	5.52	2.61	14.41				5.52	14.41	100.00	14.41	100.00	
04.04.01.03	m3	4.97	34.08	169.38				4.97	169.38	100.00	169.38	100.00	
04.04.01.04	m3	2.76	12.47	34.42				2.76	34.42	100.00	34.42	100.00	
04.04.02.01	m2	5.52	27.26	150.46								150.46	100.00
04.04.03													
04.04.03.01	m3	2.21	514.96	1,136.06								1,136.06	100.00
04.04.03.02	kg	75.07	4.79	359.59								359.59	100.00
04.04.03.03	m3	0.88	548.55	479.01								479.01	100.00
04.04.03.04	m2	5.40	28.23	152.44								152.44	100.00
04.04.03.05	kg	36.72	4.79	175.89								175.89	100.00
04.04.03.06	kg	32.48	5.05	164.02								164.02	100.00
04.04.03.07	m3	1.37	548.55	751.51								751.51	100.00
04.04.03.08	m2	18.24	28.23	514.92								514.92	100.00
04.04.03.09	kg	115.06	4.89	562.64								562.64	100.00
04.04.03.10	kg	91.87	5.05	463.94								463.94	100.00
04.04.03.11	m3	1.08	575.44	621.48								621.48	100.00
04.04.03.12	m2	9.60	28.23	271.01								271.01	100.00
04.04.03.13	kg	70.99	4.89	347.14								347.14	100.00
04.04.03.14	kg	51.97	5.05	262.46								262.46	100.00
04.04.03.15	m3	0.81	575.44	466.11								466.11	100.00
04.04.03.16	m2	5.47	28.23	154.42								154.42	100.00
04.04.03.17	kg	156.67	4.69	766.12								766.12	100.00
04.04.03.18	m3	103.30	548.55	56,485.22								56,485.22	100.00
04.04.03.19	m2	276.22	33.86	9,379.57								9,379.57	100.00
04.04.03.20	kg	1,004.98	5.05	5,076.15								5,076.15	100.00
04.04.03.21	m3	12.23	6,705.02	82,032.27				12.23	82,032.27	26.20	21,652.31	38.03	61.97
04.04.03.22	m2	31.78	72.37	2,298.56				31.78	2,298.56	26.20	3,656.86	37.71	62.29
04.04.03.23	kg	124.93	12.43	1,551.81				124.93	1,551.81	26.20	1,950.60	38.63	61.37
04.04.03.24	m3	23.70	20.32	481.56				23.70	481.56	32.80	1,146.32	56.90	43.90
04.04.03.25	m2	23.45	111.69	2,626.38				23.45	2,626.38	32.80	5,421.92	56.25	43.75
04.04.03.26	kg	300.78	1,618.94	4,880.78				300.78	4,880.78	32.80	9,227.77	58.90	41.10
04.04.03.27													
04.04.03.28													
04.04.03.29													
04.04.03.30													
04.04.03.31													



163

Zavaleta  
Obra

REP. 45950

ADJUDICACION : LICITACION PUBLICA N° 012/2019-SCO-BRL - I CONVOCATORIA  
 OBRA : "MEJORAMIENTO DE LOS SERVICIOS DE VALORIZACION CULTURAL DE LA CIUDAD DE NAUTA, DISTRIC DE NAUTA, DISTRIC PLAZO DE EJECUCION  
 ENTIDAD : Dicitrio: NAUTA - Provincia: LORETO - Departamento: LORETO  
 EMPRESA CONSTRUCTORA : CONSORCIO NAUTA  
 RESIDENTE DE OBRA : ING. WILSON HOMERO QUISEP ZAVALETA  
 SUPERVISOR DE OBRA : ING. CAMILO CASTAÑEDA DOCUMENT

MODALIDAD : CONTRATA  
 VALOR REFERENCIAL : 210 DIAS CALENDARIO  
 MONTO DE OBRA : 5276524.99  
 FECHA BASE : 03.10.2019  
 FACTOR DE RELACION : 1.00000

## VALORIZACION CONTRACTUAL N° 07 DEL 01 AL 30 DE SETIEMBRE DEL 2020

PARTIDA	DESCRIPCION	PRESUPUESTO BASE			AVANCE DE OBRA			ACUMULADO ANTERIOR			ACUMULADO ACTUAL			SALDO	
		METRAZO UND	P. U.	MONTO S/.	METRAZO	%	METRAZO	METRAZO	%	METRAZO	%	METRAZO	%	METRAZO	PARCIAL
04.04.03.08.01	MORTERO f= 210 kg/cm (Muro de Contencion)	m3	24.64	548.55	13,516.27	100.00	24.64	100.00	13,516.27	100.00	13,516.27	100.00	24.64		
04.04.03.08.02	ENCOFRADO Y DESENCOFRADO EN MURO DE CONTENCIÓN	m2	112.00	28.23	3,161.76	100.00	112.00	100.00	3,161.76	100.00	3,161.76	100.00	112.00		
04.04.03.08.03	ACERO CORRUGADO DE 5/8", f=4200kg/cm2, HABILITADO Y COLOCADO	kg	582.40	4.91	2,859.98	100.00	582.40	100.00	2,859.98	100.00	2,859.98	100.00	582.40		
04.04.03.08.04	ACERO CORRUGADO DE 1/2", f=4200kg/cm2, HABILITADO Y COLOCADO	kg	1,713.60	4.89	8,379.50	100.00	1,713.60	100.00	8,379.50	100.00	8,379.50	100.00	1,713.60		
04.04.03.08.05	ACERO CORRUGADO DE 3/8", f=4200kg/cm2, HABILITADO Y COLOCADO	kg	324.80	5.05	1,640.24	100.00	324.80	100.00	1,640.24	100.00	1,640.24	100.00	324.80		
04.04.03.08.01	CURADO DE ESTRUCTURA CON CURADOR QUIMICO	m2	782.96	2.73	2,082.94	45.00	343.34	45.00	937.32	45.00	937.32	45.00	343.34	1,145.61	55.00
04.06.01	MURO PERIMETRICO														
04.06.01	OBRAS PRELIMINARES														
04.05.01.01	LIMPIEZA DE TERRENO MANUAL (con pico, lampa y carretilla)	m2	361.00	2.61	942.21	100.00	361.00	100.00	942.21	100.00	942.21	100.00	361.00		
04.05.01.02	TRAZO, NIVELACION Y REPLANTEO (Con T. teodolito o Nivel)	m2	361.00	1.47	530.57	100.00	361.00	100.00	530.57	100.00	530.57	100.00	361.00		
04.05.02	MOVIMIENTO DE TIERRAS														
04.05.02.01	EXCAVACION DE ZANJAS	m3	38.84	37.24	1,446.40										
04.05.02.02	NIVELACION REGLADO Y APISONADO MANUAL	m2	51.35	3.12	160.21										
04.05.02.03	RELLENO CON MATERIAL PROPIO SELECCIONADO	m3	16.00	19.00	316.80										
04.05.02.04	ELIMINACION DE MATERIAL EXCEDENTE <2 Km CON VOLQUETE	m3	28.55	12.47	356.02										
04.05.03	MORTERO SIMPLE														
04.05.03.01	SOLADO MEZCLA C/A 1:10 e=2" vacado con carretilla	m2	18.13	24.98	452.52										
04.05.03.02	BASE DE MORTERO PARA COLUMNAS DE ACERO	m3	17.31	362.10	6,094.86										
04.05.03.03	SOBRECIMENTOS MEZCLA 1:6	m3	3.27	307.26	1,004.71										
04.05.03.04	ENCOFRADO Y DESENCOFRADO DE SOBRECIMENTOS	m2	43.56	28.23	1,229.70										
04.06.04	MORTERO ARMADO														
04.06.04.01	ZAPATAS														
04.05.04.01.01	MORTERO f= 210 kg/cm (Zapatillas)	m3	4.00	514.96	2,059.84										
04.05.04.01.02	ACERO CORRUGADO DE 1/2", f=4200kg/cm2, HABILITADO Y COLOCADO	kg	104.04	4.79	498.35										
04.05.04.02	VIGA DE CIMENTACION														
04.05.04.02.01	MORTERO f= 210 kg/cm (Viga de cimentacion)	m3	2.84	548.55	1,557.88										
04.05.04.02.02	ENCOFRADO Y DESENCOFRADO DE VIGA DE CIMENTACION	m2	22.75	28.23	642.23										
04.05.04.02.03	ACERO CORRUGADO DE 1/2", f=4200kg/cm2, HABILITADO Y COLOCADO	kg	132.60	4.79	635.15										
04.05.04.02.04	ACERO CORRUGADO DE 3/8", f=4200kg/cm2, HABILITADO Y COLOCADO	kg	135.30	5.05	683.27										
04.05.04.03	COLUMNA														
04.05.04.03.01	MORTERO f= 210 kg/cm (Columnas)	m3	4.11	548.55	2,254.54										
04.05.04.03.02	ENCOFRADO Y DESENCOFRADO DE COLUMNA	m2	54.18	28.23	1,529.50										
04.05.04.03.03	ACERO CORRUGADO DE 1/2", f=4200kg/cm2, HABILITADO Y COLOCADO	kg	63.36	4.89	309.83										
04.05.04.03.04	ACERO CORRUGADO DE 3/8", f=4200kg/cm2, HABILITADO Y COLOCADO	kg	228.88	5.05	1,159.88										
04.05.04.04	VIGAS														
04.05.04.04.01	MORTERO f= 210 kg/cm (Vigas)	m3	2.84	575.44	1,634.26										
04.05.04.04.02	ENCOFRADO Y DESENCOFRADO DE VIGAS	m2	22.75	28.23	642.23										
04.05.04.04.03	ACERO CORRUGADO DE 1/2", f=4200kg/cm2, HABILITADO Y COLOCADO	kg	132.60	4.89	648.41										
04.05.04.04.04	ACERO CORRUGADO DE 3/8", f=4200kg/cm2, HABILITADO Y COLOCADO	kg	152.92	5.05	769.72										
04.05.05	CARPINTERIA METALICA Y HERRERIA														
04.05.05.01	POSTE DE TUBO DE F-g-Ø 3"	und	121.00	185.50	20,065.50										
04.05.05.02	REJAS METALICA CON ANGULARES 1" x 1" x 3/16"	m2	972.00	58.00	56,376.00										
04.05.05.03	ESTRUCTURA METALICA														
04.05.05.04	PUENTE 01														
04.05.05.05	PILOTES														
04.05.05.05.01	HABILITACION DE PILOTES METALICOS TUBO SCH 40 SC 8" x 9mm	und	22.00	3,042.38	66,932.36	100.00	22.00	100.00	66,932.36	100.00	66,932.36	100.00	22.00		
04.05.05.05.02	HABILITACION DE PILOTES METALICOS TUBO SCH 40 SC 8" x 9mm	und	22.00	1,657.58	40,866.76	100.00	22.00	100.00	40,866.76	100.00	40,866.76	100.00	22.00		
04.05.05.05.03	TRANSPORTE Y MANIPULEO DE PILOTES	ton	21.00	198.44	4,167.24	100.00	21.00	100.00	4,167.24	100.00	4,167.24	100.00	21.00		
04.05.05.05.04	PINTURA ANTICORROSIVA EN PILOTES (Dos Memos)	m2	363.00	49.64	18,019.32	100.00	363.00	100.00	18,019.32	100.00	18,019.32	100.00	363.00		
04.05.05.05.05	ARENAO DE PILOTES METALICOS	ton	21.00	416.33	8,742.93	100.00	21.00	100.00	8,742.93	100.00	8,742.93	100.00	21.00		
04.05.05.05.06	HINCADO DE PILOTES METALICOS TUBO SCH 40 SC 8" x 9mm	und	22.00	1,204.73	26,504.06	100.00	22.00	100.00	26,504.06	100.00	26,504.06	100.00	22.00		



pe Zavaleta  
Obra





ADJUDICACION : LICITACION PUBLICA N° 012-2019-SCS-GRU-1 CONVOCATORIA  
 OBRA : "MEJORAMIENTO DE LOS SERVICIOS DE VALORIZACION CULTURAL DE LA CIUDAD DE NAUTA, DISTRIC DE NAUTA, DISTRIC DE NAUTA"  
 UBICACION : Distrito: NAUTA - Provincia: LORETO - Departamento: LORETO  
 ENTIDAD : GOBIERNO REGIONAL DE LORETO  
 EMPRESA CONSTRUCTORA : CONSORCIO NAUTA  
 RESIDENTE DE OBRA : ING. WILSON HOMERO QUISEP ZAVALETA  
 SUPERVISOR DE OBRA : ING. CAMILO CASTAÑEDA DOCUMENT

MODALIDAD : CONTRATA  
 PLAZO DE EJECUCION : 210 DIAS CALENDARIO  
 VALOR REFERENCIAL : 8276824.99  
 MONTO DE OBRA : 6778524.99  
 FECHA BASE : 03.10.2019  
 FACTOR DE RELACION : 1.00000

## VALORIZACION CONTRACTUAL N° 07 DEL 01 AL 30 DE SETIEMBRE DEL 2020

PARTIDA	DESCRIPCION	PRESUPUESTO BASE			AVANCE DE OBRA			SALDO				
		UNID	CANT.	P.L.	MONTO SI.		AVANCE DEL MES		ACUMULADO ANTERIOR		ACUMULADO ACTUAL	
					PARCIAL	%	METRADO	%	METRADO	%	PARCIAL	%
04.06.07.01.02	HABILITACION DE PILOTES METALICOS TUBO SCH 40 SC 6" x 8mm.	und	13.00	1,857.58	24,148.54	100.00	13.00	24,148.54	100.00	13.00	24,148.54	100.00
04.06.07.01.03	TRANSPORTE Y MANIPULEO DE PILOTES	lon	12.76	198.44	2,544.85	100.00	12.76	2,544.85	100.00	12.76	2,544.85	100.00
04.06.07.01.04	PINTURA ANTICORROSIVA EN PILOTES (Dos Manos)	m <sup>2</sup>	114.87	49.64	5,702.15	100.00	114.87	5,702.15	100.00	114.87	5,702.15	100.00
04.06.07.01.05	ARENADO DE PILOTES METALICOS	lon	12.76	416.33	5,312.37	100.00	12.76	5,312.37	100.00	12.76	5,312.37	100.00
04.06.07.01.06	HINCADO DE PILOTES METALICOS TUBO SCH 40 SC 6" x 8mm	und	8.00	1,204.73	9,637.84	100.00	8.00	9,637.84	100.00	8.00	9,637.84	100.00
04.06.07.01.07	HINCADO DE PILOTES METALICOS TUBO SCH 40 SC 6" x 6mm	und	13.00	1,204.73	15,661.49	100.00	13.00	15,661.49	100.00	13.00	15,661.49	100.00
04.06.07.02	VIGAS Y ARRIOSTRES	m	131.70	244.68	32,250.70					131.70	32,250.70	100.00
04.06.07.02.01	VIGA PRINCIPAL TUBO SCH 40 SC 4" x 6mm	lon	2.11	198.44	420.82					2.11	420.82	100.00
04.06.07.02.02	TRANSPORTE Y MANIPULEO DE VIGAS	m <sup>2</sup>	42.14	49.64	2,091.83					42.14	2,091.83	100.00
04.06.07.02.03	PINTURA ANTICORROSIVA EN VIGAS (Dos Manos)	lon	2.11	442.99	934.71					2.11	934.71	100.00
04.06.07.02.04	ARENADO DE VIGAS METALICOS	m	118.12	128.27	15,279.52					118.12	15,279.52	100.00
04.06.07.03	ESTRUCTURA METALICA EN TECHO	m	7.10	194.47	1,380.74					7.10	1,380.74	100.00
04.06.07.03.01	TUBO CUADRO LAC 4" x 4" x 3mm	m	77.60	133.84	10,385.98					77.60	10,385.98	100.00
04.06.07.03.02	TUBO DE ACERO LAC 6" x 5" x 3mm	m	330.00	82.94	27,370.20					330.00	27,370.20	100.00
04.06.07.03.04	CORREA DE TUBO LAC 2" x 2" x 1/4"	m	125.00	82.15	10,268.75					125.00	10,268.75	100.00
04.06.08	BOLETERIA	und	8.00	2,074.17	16,593.36					8.00	16,593.36	100.00
04.06.08.01	PILOTES	und	4.00	1,571.58	6,286.32					4.00	6,286.32	100.00
04.06.08.01.01	HABILITACION DE PILOTES METALICOS TUBO SCH 40 SC 6" x 8mm.	und	4.00	1,571.58	6,286.32	100.00				4.00	6,286.32	100.00
04.06.08.01.02	HABILITACION DE PILOTES METALICOS TUBO SCH 40 SC 6" x 8mm	lon	4.14	199.44	825.68					4.14	825.68	100.00
04.06.08.01.03	TRANSPORTE Y MANIPULEO DE PILOTES	m <sup>2</sup>	68.80	49.64	3,415.23	100.00				68.80	3,415.23	100.00
04.06.08.01.04	PINTURA ANTICORROSIVA EN PILOTES (Dos Manos)	lon	4.14	416.33	1,723.61	100.00				4.14	1,723.61	100.00
04.06.08.01.05	ARENADO DE PILOTES METALICOS	und	12.00	1,204.73	14,456.76	100.00				12.00	14,456.76	100.00
04.06.08.01.06	HINCADO DE PILOTES METALICOS TUBO SCH 40 SC 6" x 8mm	m	33.41	244.68	8,181.44	100.00				33.41	8,181.44	100.00
04.06.08.02	VIGAS Y ARRIOSTRES	lon	0.53	199.44	105.70	100.00				0.53	105.70	100.00
04.06.08.02.01	VIGA PRINCIPAL TUBO SCH 40 SC 4" x 6mm	m <sup>2</sup>	10.69	49.64	530.65	100.00				10.69	530.65	100.00
04.06.08.02.02	TRANSPORTE Y MANIPULEO DE VIGAS	lon	0.53	442.99	234.78	100.00				0.53	234.78	100.00
04.06.08.02.03	PINTURA ANTICORROSIVA EN VIGAS (Dos Manos)	m	79.20	162.11	12,047.11					79.20	12,047.11	100.00
04.06.08.02.04	ARENADO DE VIGAS METALICOS	m	63.00	82.94	5,225.22					63.00	5,225.22	100.00
04.06.08.03	ESTRUCTURA METALICA EN TECHO	m	14.00	82.15	1,150.10					14.00	1,150.10	100.00
04.06.09	SS.HH.	und	4.00	1,393.46	5,573.84					4.00	5,573.84	100.00
04.06.09.01	TUBO CUADRO LAC 2" x 2" x 1/4mm	m	67.00	82.94	5,555.98					67.00	5,555.98	100.00
04.06.09.02	CORREA DE TUBO LAC 2" x 2" x 1/4"	und	4.00	85.52	342.08					4.00	342.08	100.00
04.06.10	OBRAS PRELIMINARES	m <sup>2</sup>	231.00	2.61	602.91	100.00				231.00	602.91	100.00
04.06.10.01	LIMPIEZA DE TERRENO MANUAL (con pico, lampas y carretilla)	m <sup>2</sup>	231.00	1.47	339.57	100.00				231.00	339.57	100.00
04.06.10.02	TRAZO, NIVELACION Y REPLANTEO (Con Teodolito o Nivel)	m <sup>3</sup>	18.20	37.24	677.77	100.00				18.20	677.77	100.00
04.06.10.03	MOVIMIENTO DE TIERRAS	m <sup>2</sup>	14.00	3.12	43.68	100.00				14.00	43.68	100.00
04.06.10.04	EXCAVACION DE ZANAS	m <sup>3</sup>	11.20	19.80	221.76	100.00				11.20	221.76	100.00
04.06.10.05	NIVELACION REGLADO Y APISONADO MANUAL	m <sup>3</sup>	8.75	12.47	109.11	100.00				8.75	109.11	100.00
04.06.10.06	RELLENO CON MATERIAL PROPIO SELECCIONADO	m <sup>2</sup>	14.00	24.96	349.44	100.00				14.00	349.44	100.00
04.06.10.07	ELIMINACION DE MATERIAL EXCEDENTE <2 Km CON VOLQUETE	m <sup>3</sup>	5.60	548.55	3,071.88	100.00				5.60	3,071.88	100.00
04.06.10.08	MORTERO SIMPLE	m <sup>3</sup>	14.00	24.96	349.44	100.00				14.00	349.44	100.00
04.06.10.09	SOLADO MEZCLA C.A. 1:1:6. es:2. venado con carretilla	m <sup>3</sup>	5.60	548.55	3,071.88	100.00				5.60	3,071.88	100.00
04.06.10.10	MORTERO ARMADO	m <sup>3</sup>	5.60	548.55	3,071.88	100.00				5.60	3,071.88	100.00
04.06.10.11	ZAPATAS	m <sup>3</sup>	5.60	548.55	3,071.88	100.00				5.60	3,071.88	100.00
04.06.10.12	MORTERO fo = 2'10 kg/cm	m <sup>3</sup>	5.60	548.55	3,071.88	100.00				5.60	3,071.88	100.00



Quisep Zavaleta  
 de Obra  
 5956

159

ADJUDICACION : LICITACION PUBLICA Nº 012-2019-C50-GRU-1 CONVOCATORIA  
 OBRA : "MEJORAMIENTO DE LOS SERVICIOS DE VALORIZACION CULTURAL DE LA LAGUNA SAPI SAPI PARA LA CONSERVACION DEL SABER ANCESTRAL DE LA CIUDAD DE NAUTA, DISTRITO DE NAUTA, DEPARTAMENTO DE LORETO"  
 UBICACION : Distrito: NAUTA, Provincia: LORETO - Departamento: LORETO  
 ENTIDAD : GOBIERNO REGIONAL DE LORETO  
 EMPRESA CONSTRUCTORA : CONSORCIO MAUTA  
 RESIDENTE DE OBRA : ING. WILSON HOMERO QUIRPE ZAVALERA  
 SUPERVISOR DE OBRA : ING. CAMILO CASTAÑEDA DOUGMET

MODALIDAD : CONTRATA  
 PLAZO DE EJECUCION : 210 DIAS CALENDARIO  
 VALOR REFERENCIAL : 6278524.99  
 MONTO DE OBRA : 6278524.99  
 FECHA BASE : 03.10.2019  
 FACTOR DE RELACION : 1.00000

## VALORIZACION CONTRACTUAL Nº 07 DEL 01 AL 30 DE SETIEMBRE DEL 2020

PARTIDA	DESCRIPCION	PRESUPUESTO BASE				ACUMULADO ANTERIOR				AVANCE DE OBRA				SALDO			
		METRADO	UND	CANT.	P.U.	METRADO	PARCIAL	MONTO SI.	PARCIAL	METRADO	PARCIAL	%	METRADO	PARCIAL	%	METRADO	PARCIAL
04.05.10.04.01.02	ACERO CORRUGADO DE 1/2" fy=4200kg/cm2, HABILITADO Y COLOCADO	kg		189.93	4.89			830.98			189.93	830.98	100.00				
04.05.10.04.02	MORTERO fo = 210 kg/cm	m3		2.46	548.55			1,349.43			2.46	1,349.43	100.00				
04.05.10.04.02.01	ENCOFRADO Y DESENCOFRADO	m2		24.64	28.23			695.59			24.64	695.59	100.00				
04.05.10.04.02.03	ACERO CORRUGADO DE 1/2" fy=4200kg/cm2, HABILITADO Y COLOCADO	kg		182.78	4.89			893.79			182.78	893.79	100.00				
04.05.10.04.02.04	ACERO CORRUGADO DE 3/8" fy=4200kg/cm2, HABILITADO Y COLOCADO	kg		108.16	5.05			546.21			108.16	546.21	100.00				
04.05.10.05	ESTRUCTURA METALICA																
04.05.10.05.01	HABILITACION DE PILOTOS METALICOS TUBO SCH 40 SC 8" x 6mm.	und		4.00	1,857.98			7,430.32			4.00	7,430.32	100.00				
04.05.10.05.02	TRANSPORTE Y MANIPULEO DE PILOTOS	ton		1.68	199.44			331.07			1.68	331.07	100.00				
04.05.10.05.03	PINTURA ANTICORROSION EN PILOTOS (Dos Manos)	m2		27.52	49.54			1,366.09			27.52	1,366.09	100.00				
04.05.10.05.04	ARENAO DE PILOTOS METALICOS	ton		1.86	416.33			691.11			1.86	691.11	100.00				
04.05.10.06	ESTRUCTURA METALICA EN TECHO																
04.05.10.06.01	PARANTES TUBO 68" x 6mm	m		55.00	219.73			12,085.15			55.00	12,085.15	100.00				
04.05.10.06.02	SOPORTES TUBO 64" x 6mm	m		42.00	223.27			9,377.34			42.00	9,377.34	100.00				
04.05.10.06.03	VIGAS TUBO 2" x 4" x 6mm	m		134.00	175.72			23,546.48			134.00	23,546.48	100.00				
04.05.10.06.04	CORREAS TUBO DE ACERO LAC 2"x2"x6mm	m		240.00	100.26			24,067.20			240.00	24,067.20	100.00				
05	ARQUITECTURA																
05.01	PUENTE 01																
05.01.01	PISO DE MADERA																
05.01.01.01	ENTABLADO DE MADERA 2" x 10" x 1.80m	m2		84.87	115.12			9,770.23			84.87	9,770.23	100.00				
05.01.02	CIELORRASO																
05.01.02.01	CELOSIA DE MADERA ASERRADA 2" x 2" x 4m	und		86.00	12.85			1,075.25			86.00	1,075.25	100.00				
05.01.03	COBERTURA																
05.01.03.01	CUMBRERA DE TEJA OPACA	m		50.45	56.13			2,983.11			50.45	2,983.11	100.00				
05.01.03.02	COBERTURA DE TEJA OPACA	m2		235.11	55.03			12,938.10			235.11	12,938.10	100.00				
05.01.04	BARANDA METALICA																
05.01.04.01	BARANDA METALICA DE F*G* Ø 2" x 3mm	m		434.00	88.09			38,231.06			434.00	38,231.06	100.00				
05.02	PUENTE 02																
05.02.01	PISO DE MADERA																
05.02.01.01	ENTABLADO DE MADERA 2" x 10" x 1.80m	m2		257.87	115.12			29,685.89			257.87	29,685.89	100.00				
05.02.02	BARANDA METALICA																
05.02.02.01	BARANDA METALICA DE F*G* Ø 2" x 3mm	m		1,274.90	89.09			112,305.94			1,274.90	112,305.94	100.00				
05.03	PUENTE 03																
05.03.01	BARANDA METALICA																
05.03.01.01	BARANDA METALICA DE F*G* Ø 2" x 3mm	m		30.30	86.09			2,669.13			30.30	2,669.13	100.00				
05.04	MALACA DE USO MULTIPLE																
05.04.01	PISO DE MADERA																
05.04.01.01	ENTABLADO DE MADERA 2" x 10" x 1.80m	m2		75.70	115.12			8,714.59			75.70	8,714.59	100.00				
05.04.02	CIELORRASO																
05.04.02.01	CELOSIA DE MADERA ASERRADA 2" x 2" x 4m	und		22.00	12.65			278.30			22.00	278.30	100.00				
05.04.03	COBERTURA																
05.04.03.01	CUMBRERA DE ZINC LISO	m2		1.44	9.79			14.10			1.44	14.10	100.00				
05.04.03.02	COBERTURA DE TEJA OPACA	m2		76.65	55.03			4,218.05			76.65	4,218.05	100.00				
05.04.03.03	COBERTURA DE TEJA OPACA	m2		76.65	55.03			4,218.05			76.65	4,218.05	100.00				
05.05	BARANDA METALICA																
05.05.01	BARANDA METALICA DE F*G* Ø 2" x 3mm	m		152.00	86.09			13,395.69			152.00	13,395.69	100.00				
05.06	MALACA																
05.06.01	PISO DE MADERA																
05.06.01.01	ENTABLADO DE MADERA 2" x 10" x 1.80m	m2		17.78	115.12			2,046.83			17.78	2,046.83	100.00				
05.06.02	BARANDA METALICA																
05.06.02.01	BARANDA METALICA DE F*G* Ø 2" x 3mm	m		3.92	92.59			360.86			3.92	360.86	100.00				
05.06.03	CIELORRASO																
05.06.03.01	CELOSIA DE MADERA ASERRADA 2" x 2" x 4m	und		17.00	12.65			215.05			17.00	215.05	100.00				



158

*Zavalera*  
Zavalera





# INFORME MENSUAL DE SEGURIDAD, SALUD EN EL TRABAJO Y MEDIO AMBIENTE

Código:	SGSST-FO-004
Fecha:	30/09/2020
Versión:	00

## Charla diaria de Seguridad – Inicio de Jornada

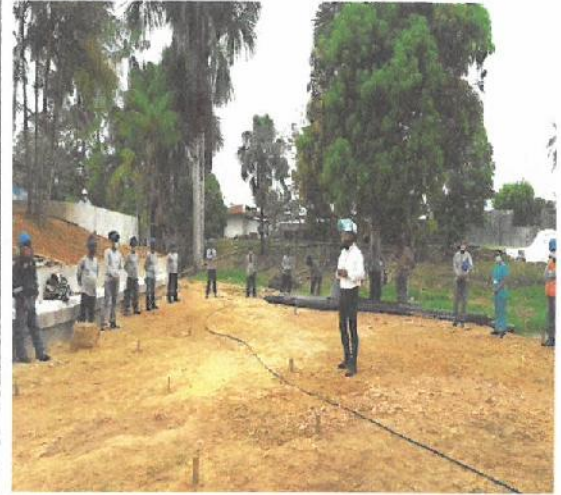
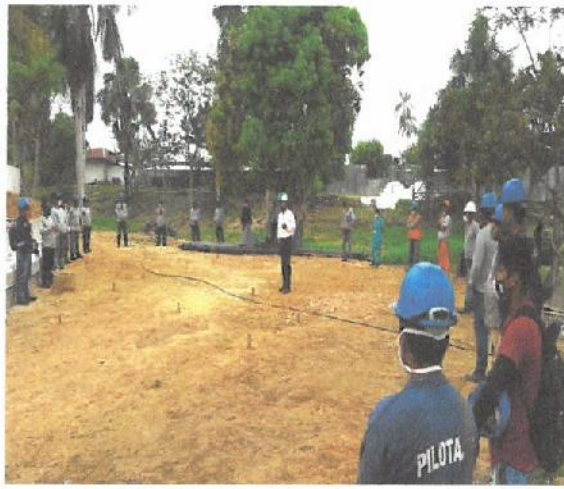

## TRABAJOS USANDO EPP'S COMPLETOS

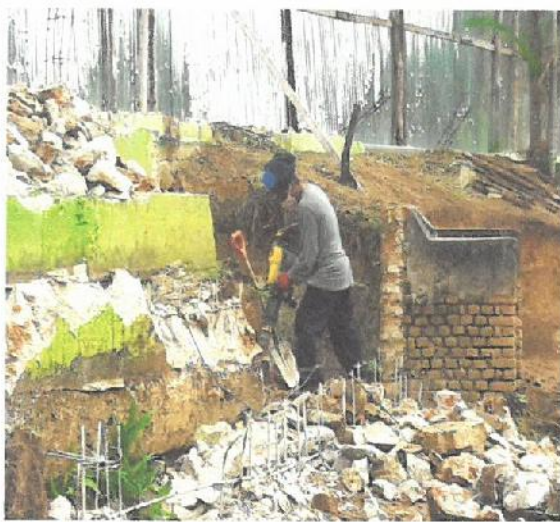

## PILOTAJE DE PUENTES



Ing. Wilson H. Estigarribia Zavaleta  
 RESIDENTE DE OBRA  
 C.P. 45956



INFORME MENSUAL DE SEGURIDAD, SALUD EN EL TRABAJO Y MEDIO AMBIENTE

Código:	SGSST-FO-004
Fecha:	30/09/2020
Versión	00

"NIVELACION Y PERFILACION DE TERRENO"



"SUPERVISION, LIMPIEZA Y HABILITACION DE ZONAS DE TRABAJO"



"ENCOFRADO DE SARDINEL ARMADO"



Ing. Wilson H. Quispe Zavaleta  
Residente de Obra  
CIP. 45936



# VALORIZACION

## N.º 8



"Año de la Universalización de la Salud"

**CARGO**

Belén, 10 de noviembre del 2020

Oficio n° 1918-2020-GRL-GRI-SGSyC

Ingeniero Edi Wisberto Ruiz Zarate  
Gerente Regional de Infraestructura – GOREL  
Presente

Asunto: Remite Valorización de Obra n° 08 -  
octubre 2020.

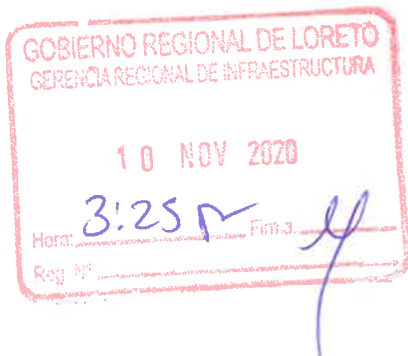

Obra: "Mejoramiento de los Servicios de Valoración Cultural de la Laguna Sapi Sapi para la Conservación del Saber Ancestral de la Ciudad de Nauta, distrito de Nauta, Provincia de Loreto Nauta, Departamento de Loreto".

Ref.: a. Informe n° 0051-2020-GRL-GRI-SGSyC-CDPBG  
b. Carta n° 022-2020/CSA-RC  
c. Carta n° 023-2020/CSA-JS-CCD  
d. Informe n° 15-2020-CSA-JS-CCD  
e. Carta n° 005-2020/CN-RC-CGO

Tengo el agrado de saludarle, en atención a la referencia a), remitir la valorización n° 08 por ejecución de obra, correspondiente a **octubre del 2020** revisada por la coordinadora y aprobada por el Supervisor, el mismo que asciende a la suma de **Trescientos trece mil novecientos dos con 55/100 Soles (S/. 313 902.55)**, incluido IGV, de acuerdo al siguiente detalle:

Valorización Bruta N° 08	S/	<b>313 902.55</b>
Reajuste Neto	S/	0.00
Amortización Adelanto Directo	S/	- 31 390.26
Amortización Adelanto por Materiales	S/	- 62 780.51
Monto a Pagar de Valorización	S/	219 731.78
IGV 18%	S/	39 551.72
Neto a Pagar	S/	<b>259 283.50</b>

Asimismo, la ejecución de la obra en octubre del 2020 tiene un avance real ejecutado acumulado de 52.79% versus un programado de 65.88%, encontrándose la obra atrasada y en ejecución.

Se remite la conformidad de la valorización, para continuar con el trámite respectivo **a favor del CONSORCIO NAUTA siendo a facturar a nombre de Grupo Inmobiliario Venturo S.A.C, GRINVESAC**, conforme lo detallan los documentos de la referencia.

Atentamente,

GOBIERNO REGIONAL DE LORETO  
Gerencia Regional de Infraestructura  
**Ing. RAUL FLORES AQUEPUCHO**  
Sub Gerente de Supervisión y Control

Copia: Coordinadora de Obra  
Ara CDPBG  
SGSyC – File de obra (01)  
SGSyC – File correlativo (01)  
SGSyC – File personal (01)

Trámite: 33111  
RFA/dap



06 NOV 2020

Fecha: 33111 Para: 3:29 PM  
N° Reg: \_\_\_\_\_

**INFORME N°0051-2020-GRL-GRI-SGSyC-CDPBG**

AL : Ing. Raúl Flores Aquepucho  
SUB GERENTE DE SUPERVISIÓN Y CONTROL

DE : Arq. Carolina del Pilar Baneo Garate  
COORDINADORA DE OBRA

ASUNTO : REMITO INFORME DE DOCUMENTACION, VALORIZACION DE OBRA  
N° 08 – OCTUBRE 2020 (CONTRATISTA)

REFERENCIA: (1) Obra: “MEJORAMIENTO DE LOS SERVICIOS DE VALORACIÓN CULTURAL DE LA LAGUNA SAPI SAPI PARA LA CONSERVACIÓN DEL SABER ANCESTRAL DE LA CIUDAD DE NAUTA, DISTRITO DE NAUTA – PROVINCIA DE LORETO - DEPARTAMENTO DE LORETO”.  
C.U. N° 2444247

(02) Carta N°022-2020/CSA-RC

(03) Carta N°023-2020/CSA-JS-RC

(03) Informe N° 015-2020/CSA-JS-CCD

(04) Carta S/N- CONSORCIO NAUTA 03/11/2020

(05) Trámite: 33111

FECHA : Iquitos, 05 de noviembre del 2020.

Tengo el agrado de dirigirme a usted, para saludarlo cordialmente y al mismo tiempo remitirle la presente documentación de la obra: “MEJORAMIENTO DE LOS SERVICIOS DE VALORACIÓN CULTURAL DE LA LAGUNA SAPI SAPI PARA LA CONSERVACIÓN DEL SABER ANCESTRAL DE LA CIUDAD DE NAUTA, DISTRITO DE NAUTA – PROVINCIA DE LORETO - DEPARTAMENTO DE LORETO”, respecto a la Valorización N° 08 correspondiente al mes de octubre 2020.

**1. DATOS TECNICOS**

**DATOS DE LA OBRA**

Nombre de la obra : “Mejoramiento de los Servicios de Valorización Cultural de la Laguna Sapi Sapi para la Conservación del Saber Ancestral de la Ciudad de Nauta, Distrito de Nauta, Provincia de Loreto Nauta, Departamento de Loreto”.

Ubicación : LOCALIDAD DE NAUTA, DISTRITO DE NAUTA, PROVINCIA DE LORETO NAUTA, DEPARTAMENTO DE LORETO

TIPO DE PROYECTO : REHABILITACION Y AMPLIACION PARA USO TURISTICO

COORDINADORA DE OBRA: ARQ. Baneo Garate, Carolina del Pilar – REG. CAP. N° 18391

ENTREGA DE TERRENO : 24 de octubre del 2019.

INICIO DE OBRA : 31 de octubre del 2019



PLAZO DE EJECUCION : 210 Días Calendario.  
TERMINO PREVISTO : 27 de mayo del 2020.  
SUSPENSIÓN DE PLAZO 01 : 43 Días calendario  
Fecha de Acta de Suspensión 01 : 12/12/2019  
Nuevo Termino de Plazo : 09/07/2020  
MONTO REFERENCIAL : S/. 6,278,524.99 (incluye IGV)  
MONTO CONTRATADO : SOLICITADO  
ESTADO DE OBRA : **EJECUCION.**  
ADELANTO DIRECTO : SOLICITADO  
ADELANTO DE MATERIALES : SOLICITADO  
AVANCE FISICO DEL MES : 5.90%  
AVANCE FISICO ACUMULADO : 52.79%  
%Avance Programado al mes : 16.40%  
%Avance Programado Acumulado: 65.88%

• **DATOS DEL CONTRATISTA**

CONTRATISTA : **CONSORCIO NAUTA**  
CONCURSO : L.P. N° 012-2019-CSO-GRL (I CONVOCATORIA)  
RESIDENTE : **ING. QUISPE ZAVALA, WILSON H. – REG. CIP N° 45956**  
CONTRATO : N° 022-2020-GRL-GGR-GRI.  
MONTO CONTRATADO : S/ 6'278,524.99, con IGV.  
FIRMA DE CONTRATO : 03 de octubre del 2019.  
PLAZO DE EJECUCION : 210 Días Calendarios.

• **DATOS DE LA SUPERVISION**

CONSULTOR : **CONSORCIO SUPERVISOR AMAZONIA**  
CONCURSO : A.S. N° 064-2019-CSO-GRL DERIVADA DEL C.P. N° 007-2019-CSO-GRL (I CONVOCATORIA)  
JEFE DE SUPERVISIÓN : **ING. CASTAÑEDA DOCUMET, CAMILO. – REG. CIP. 91965.**  
CONTRATO : N° 022-2020-GRL-GGR-GRI.  
MONTO CONTRATADO : S/ 306,476.27, sin IGV.  
FIRMA DE CONTRATO : 13 de agosto del 2020.  
PLAZO DE EJECUCION : 240 Días Calendarios.

2. **ANTECEDENTES DE OBRA:**

- ✓ **Con fecha 03 de octubre del 2019:**  
Se suscribió el contrato de Obra N°006-2019-GRL-GGR-GRI entre el Gobierno Regional de Loreto y el CONSORCIO NAUTA, con su representante Común Señor Christian José Giraldo Ortiz; integrado por CONSTRUCTORA DOLPHIN S.A.C. y GRUPO INMOBILIARIO VENTURO S.A.C. para ejecución de la obra.
- ✓ **Con fecha 23 de octubre del 2019**  
Mediante Memorando N° 0.48-2019-GRL-GRI-SGSyC de fecha, se designó al Ing. Cesar Ruiz Agüero como Inspector de la Obra y el día 24/10/2019 se procedió a hacer la entrega del terreno de la obra.



- ✓ **Con fecha 08 de noviembre del 2019:**  
Mediante Carta S/N CONSORCIO NAUTA solicita el adelanto de materiales para la ejecución de la obra, presentando por su representada, para tal efecto la Carta Fianza N° E2132-00-2019, emitida por SECUREX CESCE, con fecha de vencimiento 04/05/2019, por el monto de 1'255,705.00, el cual se dio conformidad mediante Informe Técnico N° 351 Solicitud de Adelanto Directo.
- ✓ **Con fecha 05 de diciembre del 2019:**  
Mediante Carta S/N CONSORCIO NAUTA presenta Primera Valorización – NOVIEMBRE DEL 2019, siendo aprobada mediante Informe Técnico N° 005-2020-GRL/GRI/SGSY/CHRA.
- ✓ **Con fecha 12 de diciembre del 2019:**  
Mediante Acta de Suspensión de Plazo de Ejecución del Contrato N° 006-2019-GRL-GGR-GRI, a partir del 05 de noviembre del 2019 hasta 17 de diciembre del 2019.
- ✓ **Con fecha 31 de diciembre del 2019:**  
Mediante Carta S/N CONSORCIO NAUTA presenta Segunda Valorización – DICIEMBRE DEL 2019, siendo aprobada mediante Informe Técnico N° 012-2020-GRL/GRI/SGSY/CHRA
- ✓ **Con fecha 04 de febrero del 2020:**  
Mediante Carta S/N CONSORCIO NAUTA presenta Tercera Valorización – ENERO DEL 2020, siendo aprobada mediante Informe Técnico N° 054-2020-GRL/GRI/SGSY/CVHRA.
- ✓ **Con fecha 03 de marzo del 2020:**  
Mediante Carta S/N CONSORCIO NAUTA presenta Tercera Valorización – FEBRERO DEL 2020, siendo aprobada mediante Informe Técnico N° 054-2020-GRL/GRI/SGSY/CVHRA.
- ✓ **Con fecha 26 de mayo del 2020:**  
Mediante Carta S/N CONSORCIO NAUTA presenta Cuarta Valorización – MARZO DEL 2020, siendo aprobada mediante Informe Técnico N° 105-2020-GRL/GRI/SGSY/CVHRA.
- ✓ **Con fecha 08 de Setiembre del 2020:**  
Mediante Carta N° 007-2020/SA-RC CONSORCIO SUPERVISOR AMAZONIA presenta Sexta Valorización – AGOSTO DEL 2020.
- ✓ **Con fecha 07 de octubre del 2020:**  
Mediante Carta N° 012-2020/SA-RC CONSORCIO SUPERVISOR AMAZONIA presenta Séptima Valorización – SETIEMBRE DEL 2020.
- ✓ **Con fecha 04 de noviembre del 2020:**  
Mediante Carta N° 022-2020/CSA-RC CONSORCIO SUPERVISOR AMAZONIA presenta Octava Valorización – correspondiente al mes OCTUBRE DEL 2020.



### 3. DOCUMENTOS PRESENTADOS:

Con Carta N° 005-2020/CN-RC-CGO – CONSORCIO NAUTA recepcionada por el Supervisor el 03 de noviembre del 2020, el Contratista presenta al Supervisor CONSORCIO SUPERVISOR AMAZONIA la Valorización de Ejecución de Obra N° 08 correspondiente al mes de octubre del 2020, en la cual hace de conocimiento que se han ejecutado los metrados del presupuesto del Expediente Técnico Contractual, - de manera que solicita su pago correspondiente, con la siguiente documentación como anexo:

- CD CON CONTENIDO DIGITAL DE LA DOCUMENTACION PRESENTADA
- CARTA N° 005-2020/CN-RC-CGO DEL CONTRATISTA
- ANEXO N° 01 – REQUISITOS PARA PAGO DE VALORIZACION
- CALENDARIO ACTUALIZADO DE AVANCE DE OBRA VALORIZADO
- CARTA DE CANCELACION DE ADELANTO DIRECTO
- CARTA DE CANCELACION DE ADELANTO DE MATERIALES
- INFORME DEL RESIDENTE DE OBRA
- FICHA TECNICA DE IDENTIFICACIÓN DE OBRA
- RESUMEN DE METRADOS EJECUTADOS DEL 01 AL 31 DE OCTUBRE 2020
- RESUMEN DE VALORIZACION N° 08
- RESUMEN GENERAL DE VALORIZACION N° 08
- CONTROL GENERAL DE VALORIZACION N° 08
- VALORIZACION CONTRACTUAL N° 08
- RESUMEN DE AMORTIZACION DEL ADELANTO DIRECTO
- CONTROL DE AMORTIZACION DE ADELANTO DIRECTO
- RESUMEN DE AMORTIZACION DEL ADELANTO DE MATERIALES
- CONTROL DE AMORTIZACION DEL ADELANTO DE MATERIALES
- CONTROL DE VALORIZACIONES EJECUTADAS VS. PROGRAMADAS
- DIAGRAMA DE AVANCE MENSUAL
- ESTADO DE AVANCE ECONOMICO Y FINANCIERO
- FORMULA POLINOMICA
- ENSAYO DE COMPACTACION PROCTOR MODIFICADO ASTM D1557-NTPP 339.141
- ENSAYO DE RESISTENCIA A LA COMPRESION N.T.P. 339.034-A.S.T.M. C39
- BANCAS - 26/10/2020
- PEDESTAL - 26/10/2020
- ZAPATAS - 26/10/2020
- PEDESTAL - 13/10/2020
- MURO DE CONTENCION - 26/10/2020
- ✓ CERTIFICADO DE HABILIDAD DE INGENIERO RESIDENTE
- ✓ DECLARACION SUNAT, PAGO DE TRIBUTOS DEL MES VALORIZADO OCTUBRE 2020
- COPIA PDT
- COPIA PAGO ESSALUD
- COPIA PAGO SENCICO
- COPIA PAGO CONAFOVICER
- COPIA PAGO PLANILLAS JORNALES
- CONSTANCIA DE ASEGURAMIENTO – MAPFRE
- ✓ COPIA DEL PAGO A SENCICO
- ✓ COPIA DEL PAGO DE SEGURO DE TRABAJADORES





- ✓ COPIA DE LOS ASIENTOS DE CUADERNO DE OBRA VISADO POR EL RESIDENTE Y SUPERVISOR.  
DESDE EL ASIENTO N° 105 AL ASIENTO N° 131 – MES DE OCTUBRE
- ✓ COPIA CARTA DE COMUNICACIÓN DE FECHA DE REINICIO DE OBRA
- ✓ COPIA INFORME TECNICO N° 178-2020-GRL/GRI/SGSYC/CHRA
- ✓ COPIA CARTA S/N SOLICITUD DE AMPLIACION DE PLAZO PARA IMPLEMENTACION DEL PLAN DE VIGILANCIA, PREVENCIÓN Y CONTROL DEL COVID -19 EN EL TRABAJO.
- ✓ COPIA CARTA SOLICITUD DE AMPLIACION DE PLAZO PARA IMPLEMENTACION DE PLAN DE VIGILANCIA, PREVENCIOS Y CONTROL DEL COVID – 19 EN EL TRABAJO
- ✓ COPIA CARTA N° 225-2020-GRL-GRI  
REMITE RESOLUCION GERENCIAL N° 071
- ✓ COPIA RESOLUCION GERENCIAL REGIONAL N° 071-2020-GRL-GRI - AEP
- ✓ COPIA CARTA N° 848-2019-GRL-GRI  
REMITO ACTA DES SUSPENSION DEL PLAZO DE EJECUCION DEL CONTRATO N° 006-2019-GRL-GGR-GRI
- ✓ COPIA DE ACTA DE SUSPENSION DE PLAZO DE EJECUCION
- ✓ CARTA N° 00007-2020-DDC LOR/MC
- ✓ RESOLUCION DIRECTORAL N° 000042-2020-DDC LOR/MC
- ✓ OFICIO N° 000033-2020-DDC LOR/MC
- ✓ RESOLUCION DIRECTORAL N° 000006-2020-DDC LOR /MC
- ✓ RELACION DE PERSONAL TECNICO Y PORCENTAJE DE PARTICIPACION  
ANALISIS DE GASTOS GENERALES
- ✓ PANEL FOTOGRAFICO
- ✓ FACTURA ELECTRONICA E001-35
- ✓ CARTA FIANZA N° E2130-03-2019 – GARANTIA FIEL CUMPLIMIENTO  
Vencimiento: 22 de junio del 2021
- ✓ CARTA FIANZA N° E2131-04-2019 – GARANTIA ADELANTO DIRECTO  
Vencimiento: 04 de diciembre del 2020
- ✓ CARTA FIANZA N° E2132-03-2019 – GARANTIA ADELANTO DE MATERIALES  
Vencimiento: 26 de enero del 2021
- ✓ INFORME DE SEGURIDAD Y SALUD EN EL TRABAJO OCTUBRE DEL 2020
  - INFORME DE SEGURIDAD Y SALUD EN EL TRABAJO
  - REGISTRO DE CHARLAS DE SEGURIDAD
  - REGISTRO DE ATS
  - CHECK LIST – MAQUINAS Y EQUIPO
  - REGISTRO DE SINTOMATOLOGÍA COVID
- ✓ ANEXOS:
  - PLAN DE VIGILANCIA, PREVENCIÓN Y CONTROL DEL COVID -19 EN EL TRABAJO.

Con Carta N° 022 – 2020/CSA-RC recepcionada por la Entidad el 04 de octubre del 2020, el Supervisor presenta la Valorización de Ejecución de Obra N° 08, correspondiente al mes de octubre del 2020. A la cual se adjunta:



- ✓ Carta N° 023-2020/CSA-JS-CCD – Informe de Revisión de Valorización N° 08- MES DE OCTUBRE DEL 2020
- ✓ INFORME N° 015-2020/CSA-JS-CCD  
INFORME DE REVISION DE VALORIZACION N° 09 – MES DE OCTUBRE

**4. ASPECTO LEGAL DE OBRA**

- ✓ **03 de octubre del 2019**  
*Contrato de Ejecución de Obra N° 006-2019-GRL-GGR-GRI*
- ✓ **13 de agosto del 2020**  
*Contrato de Ejecución de Consultoría de Obra para la Supervisión de Obra N° 022-2020-GRL-GGR-GRI .*
- ✓ Ley de Contrataciones del Estado y su Reglamento N° 30225 modificado por Decreto Legislativo N° 1444 aprobado por D.S. N° 344-2018-EF y el Código Civil Vigente.
- ✓ Con fecha 23 de octubre del 2019, el Sub Gerente de Supervisión y Control emite Memorando N°048-2019-GRL/GRI-SGSyC designando como Inspector al Ingeniero de Planta, Ing. Cesar Hernán Ruiz Agüero.
- ✓ Con fecha 14 de agosto del 2020, el Sub Gerente de Supervisión y Control emite Carta N°048-2019-GRL/GRI-SGSyC asignando funciones de Coordinadora a la suscrita.

**5. CONTROL DE VIGENCIAS DE CARTAS FIANZAS DE OBRA**

Del control de cartas fianzas de Obra, tenemos:

ESTADO DE CARTAS FIANZAS					
N°	CONCEPTOS	DOCUMENTO QUE SUSTENTA SOLICITUD DE DESEMBOLSO	MONTO (\$/)	INICIO DE VIGENCIA	TERMINO DE VIGENCIA
1	Fiel Cumplimiento	C.F. N° E2130-03-2019, emitida por SECREX Compañía de Seguros de crédito y garantías.	627,852.50	25 de Noviembre del 2020.	22 de Junio del 2021
2	Adelanto Directo	C.F. N° E2131-04-2019, emitida por SECREX Compañía de Seguros de crédito y garantías	378,592.65	06 de Setiembre del 2020.	04 de Diciembre del 2020
3	Adelanto de Materiales	C.F. N° E2132-03-2019, emitida por SECREX Compañía de Seguros de crédito y garantías	719,450.78	29 de octubre del 2020.	26 de enero del 2021

**6. RESUMEN DE METRADOS EJECUTADOS**

Con respecto a los Metrados de la Valorización N° 08 de la obra mencionada en la referencia (1), se informa que en gabinete se ha efectuado la revisión de la documentación alcanzada a la suscrita, para lo cual se presenta un resumen de la misma aprobados por la supervisión CONSORCIO SUPERVISOR AMAZONIA; tenemos:









ADJUDICACION	: LICITACION PUBLICA N° 012-2019-C80-GRU - I CONVOCATORIA
OBRA	: "MEJORAMIENTO DE LOS SERVICIOS DE VALORACION CULTURAL DE LA LAGUNA SAPI SAPI PARA LA CONSERVACION DEL SABER ANCESTRAL DE LA CIUDAD DE NAUTA, DISTRITO DE NAUTA - PROVINCIA DE LORETO - DEPARTAMENTO DE LORETO"
UBICACION	: Distrito: NAUTA - Provincia: LORETO - Departamento: LORETO
ENTIDAD	: GOBIERNO REGIONAL DE LORETO
EMPRESA CONSTRUCTORA	: CONSORCIO NAUTA
RESIDENTE DE OBRA	: ING. WILSON HOMERO QUISPE ZAVALA
SUPERVISOR DE OBRA	: ING. CAMILO CASTAÑEDA DOCUMET

**VALORIZACION N° 08**  
**RESUMEN DE METRADOS EJECUTADOS**  
DEL 01 AL 31 DE OCTUBRE DEL 2020

PARTIDA	DESCRIPCION	METRADO CONTRACTUAL		AVANCE DE OBRA									
		UND	CANT.	ANTERIOR		AVANCE ACTUAL		ACUMULADO		SALDO			
				METRADO	%	METRADO	%	METRADO	%	METRADO	%		
04.06.10.06.02	SOPORTES TUBO Ø4" x 6mm	m	42.00					12.70	30.24	12.70	30.24	29.30	69.76
04.06.10.06.03	VIGAS TUBO 2" X 4" x 6mm	m	134.00					40.52	30.24	40.52	30.24	93.48	69.76
04.06.10.06.04	CORREAS TUBO DE ACERO LAC 2"x2"x5mm	m	240.00					72.58	30.24	72.58	30.24	167.42	69.76
<b>05</b>	<b>ARQUITECTURA</b>												
<b>05.01</b>	<b>PUENTE 01</b>												
<b>05.01.01</b>	<b>PISO DE MADERA</b>												
05.01.01.01	ENTABLADO DE MADERA 2" x 10" x 1.80m	m2	84.87									84.87	100.00
<b>05.01.02</b>	<b>CIELORRASO</b>												
05.01.02.01	CELOSIA DE MADERA ASERRADA 2" x 2" x 4m	und	85.00									85.00	100.00
<b>05.01.03</b>	<b>COBERTURA</b>												
05.01.03.01	CUMBRERA DE TEJA OPACA	m	50.45									50.45	100.00
05.01.03.02	COBERTURA DE TEJA OPACA	m2	235.11									235.11	100.00
<b>05.01.04</b>	<b>BARANDA METALICA</b>												
05.01.04.01	BARANDA METALICA DE F*G* Ø 2" x 3mm	m	434.00									434.00	100.00
<b>05.02</b>	<b>PUENTE 02</b>												
<b>05.02.01</b>	<b>PISO DE MADERA</b>												
05.02.01.01	ENTABLADO DE MADERA 2" x 10" x 1.80m	m2	257.87									257.87	100.00
<b>05.02.02</b>	<b>BARANDA METALICA</b>												
05.02.02.01	BARANDA METALICA DE F*G* Ø 2" x 3mm	m	1274.90									1274.90	100.00
<b>05.03</b>	<b>PUENTE 03</b>												
<b>05.03.01</b>	<b>BARANDA METALICA</b>												
05.03.01.01	BARANDA METALICA DE F*G* Ø 2" x 3mm	m	30.30									30.30	100.00
<b>05.04</b>	<b>MALOCA DE USO MULTIPLE</b>												
<b>05.04.01</b>	<b>PISO DE MADERA</b>												
05.04.01.01	ENTABLADO DE MADERA 2" x 10" x 1.80m	m2	75.70									75.70	100.00
<b>05.04.02</b>	<b>CIELORRASO</b>												
05.04.02.01	CELOSIA DE MADERA ASERRADA 2" x 2" x 4m	und	22.00									22.00	100.00
<b>05.04.03</b>	<b>COBERTURA</b>												
05.04.03.01	CUMBRERA DE ZINC LISO	m2	1.44									1.44	100.00
05.04.03.02	COBERTURA DE TEJA OPACA	m2	76.65									76.65	100.00
<b>05.04.04</b>	<b>BARANDA METALICA</b>												
05.04.04.01	BARANDA METALICA DE F*G* Ø 2" x 3mm	m	152.00									152.00	100.00
<b>05.05</b>	<b>MALOCA</b>												
<b>05.05.01</b>	<b>PISO DE MADERA</b>												
05.05.01.01	ENTABLADO DE MADERA 2" x 10" x 1.80m	m2	17.78									17.78	100.00
<b>05.05.02</b>	<b>BANCA DE MADERA</b>												
05.05.02.01	BANCAS DE MADERA 1" x 10", según diseño	m2	3.92									3.92	100.00
<b>05.05.03</b>	<b>CIELORRASO</b>												
05.05.03.01	CELOSIA DE MADERA ASERRADA 2" x 2" x 4m	und	17.00									17.00	100.00
<b>05.05.04</b>	<b>COBERTURA</b>												
05.05.04.01	CUMBRERA DE ZINC LISO	m2	1.44									1.44	100.00
05.05.04.02	COBERTURA DE TEJA OPACA	m2	46.20									46.20	100.00
<b>05.05.05</b>	<b>BARANDA METALICA</b>												
05.05.05.01	BARANDA METALICA DE F*G* Ø 2" x 3mm	m	51.40									51.40	100.00
<b>05.06</b>	<b>PERGOLA 01</b>												
<b>05.06.01</b>	<b>PISO DE MADERA</b>												
05.06.01.01	ENTABLADO DE MADERA 2" x 10" x 1.80m	m2	75.70									75.70	100.00
<b>05.06.02</b>	<b>CIELORRASO</b>												
05.06.02.01	CELOSIA DE MADERA ASERRADA 2" x 2" x 4m	und	40.00									40.00	100.00
<b>05.06.03</b>	<b>COBERTURA</b>												
05.06.03.01	CUMBRERA DE ZINC LISO	m2	2.88									2.88	100.00
05.06.03.02	COBERTURA DE TEJA OPACA	m2	153.30									153.30	100.00
<b>05.06.04</b>	<b>BARANDA METALICA</b>												
05.06.04.01	BARANDA METALICA DE F*G* Ø 2" x 3mm	m	148.64									148.64	100.00
<b>05.07</b>	<b>PERGOLA 02</b>												
<b>05.07.01</b>	<b>PISO DE MADERA</b>												
05.07.01.01	ENTABLADO DE MADERA 2" x 10" x 1.80m	m2	37.85									37.85	100.00
<b>05.07.02</b>	<b>BANCA DE MADERA</b>												
05.07.02.01	BANCAS DE MADERA 1" x 10", según diseño	m2	9.90									9.90	100.00
<b>05.07.03</b>	<b>CIELORRASO</b>												
05.07.03.01	CELOSIA DE MADERA ASERRADA 2" x 2" x 4m	und	72.00									72.00	100.00
<b>05.07.04</b>	<b>COBERTURA</b>												
05.07.04.01	CUMBRERA DE ZINC LISO	m2	8.63									8.63	100.00
05.07.04.02	COBERTURA DE TEJA OPACA	m2	264.60									264.60	100.00
<b>05.07.05</b>	<b>BARANDA METALICA</b>												
05.07.05.01	BARANDA METALICA DE F*G* Ø 2" x 3mm	m	83.54									83.54	100.00
<b>05.07.06</b>	<b>BANCA DE MADERA</b>												
05.07.06.01	BANCAS DE MADERA 1" x 10", según diseño	m2	9.90									9.90	100.00
<b>05.08</b>	<b>RESTAURANTE</b>												
<b>05.08.01</b>	<b>PISO DE MADERA</b>												
05.08.01.01	ENTABLADO DE MADERA 2" x 10" x 1.80m	m2	155.54									155.54	100.00
<b>05.08.02</b>	<b>TABIQUERIA</b>												
05.08.02.01	TABIQUERIA DE MADERA 1" x 10" x 4m	m2	93.84									93.84	100.00
<b>05.08.03</b>	<b>CIELORRASO</b>												
05.08.03.01	CELOSIA DE MADERA ASERRADA 2" x 2" x 4m	und	168.00									168.00	100.00
<b>05.08.04</b>	<b>COBERTURA</b>												
05.08.04.01	CUMBRERA DE ZINC LISO	m2	3.65									3.65	100.00
05.08.04.02	COBERTURA DE TEJA OPACA	m2	298.20									298.20	100.00
<b>05.08.05</b>	<b>BARANDA METALICA</b>												
05.08.05.01	BARANDA METALICA DE F*G* Ø 2" x 3mm	m	143.19									143.19	100.00
05.08.05.02	BARANDA METALICA DE TUBO RECTANGULAR F*G* Ø 2" x 3"	m	42.50									42.50	100.00







ADJUDICACION : LICITACION PUBLICA N° 012-2019-C80-GRU - I CONVOCATORIA  
 OBRA : "MEJORAMIENTO DE LOS SERVICIOS DE VALORACION CULTURAL DE LA LAGUNA SAPI SAPI PARA LA CONSERVACION DEL SABER ANCESTRAL DE LA CIUDAD DE NAUTA, DISTRITO DE NAUTA - PROVINCIA DE LORETO - DEPARTAMENTO DE LORETO"  
 UBICACION : Distrito: NAUTA - Provincia: LORETO - Departamento: LORETO  
 ENTIDAD : GOBIERNO REGIONAL DE LORETO  
 EMPRESA CONSTRUCTORA : CONSORCIO NAUTA  
 RESIDENTE DE OBRA : ING. WILSON HOMERO QUISPE ZAVALETA  
 SUPERVISOR DE OBRA : ING. CAMILO CASTAÑEDA DOCUMENT

**VALORIZACION N° 08**  
**RESUMEN DE METRADOS EJECUTADOS**  
**DEL 01 AL 31 DE OCTUBRE DEL 2020**

PARTIDA	DESCRIPCION	METRADO CONTRACTUAL		AVANCE DE OBRA								
		UND.	CANT.	ANTERIOR		AVANCE ACTUAL		ACUMULADO		SALDO		
				METRADO	%	METRADO	%	METRADO	%	METRADO	%	
06.06.05	CODO PVC - SAP, RAMAL DE REDUCCION DE Ø4" A 2"	und	8.00								8.00	100.00
06.06.06	CODO PVC SAL 2" x 90°, clase pesada	und	20.00								20.00	100.00
06.06.07	CODO PVC SAL 4" x 45°, clase pesada	und	10.00								10.00	100.00
06.06.08	CODO PVC SAL 2" x 45°, clase pesada	und	3.00								3.00	100.00
06.06.09	REDUCCION PVC SAL DE Ø 4" A 2". Clase Pesada	und	2.00								2.00	100.00
06.07	<b>APARATOS Y ACCESORIOS SANITARIOS</b>											
06.07.01	INODORO TANQUE BAJO DE LOSA VITRIFICADA BLANCO ( Inc. Colocacion)	und	7.00								7.00	100.00
06.07.02	PAPELERA DE LOSA VITRIFICADA, INC. COLOCACION	und	7.00								7.00	100.00
06.07.03	LAVATORIO DE LOSA TIPO OVALIN (1 unidades) CON MESA DE MORTERO ARMADO Revestido con mayolico	und	7.00								7.00	100.00
06.07.04	LAVATORIO DE ACERO INOXIDABLE 1 POZA, sin escurridor empotrado en platea de mortero para mesa de c	und	1.00								1.00	100.00
06.07.05	GRIFO DE 1/2" EN LAVADERO TIPO CUELLO DE GANZO	und	8.00								8.00	100.00
06.07.06	BARRA DE PROTECCION DE ACERO CROMADO EN FORMA DE L (long.=1.80m) (SS.HH. diacapaicelado)	und	2.00								2.00	100.00
06.07.07	ESCALERA TIPO GATO EXTERIOR L=11.50m, A=0.50m.	und	1.00								1.00	100.00
06.07.08	TANQUE ELEVADO DE POLIETILENO V= 1,100 L. Inc. Accesorios, Valvulas y Tuberias de Conexión	und	1.00								1.00	100.00
06.07.09	ELECTROBOMBA SUMERGIBLE DE 1 HP Inc. accesorios automatico de regulacion de nivel	und	1.00								1.00	100.00
06.08	<b>SALIDA DE AGUA FRIA</b>											
06.08.01	SALIDA DE AGUA FRIA 1/2"	pto	16.00								16.00	100.00
06.09	<b>RED DE AGUA</b>											
06.09.01	RED DE AGUA PVC SP Ø 3/4", roscado, C-10 empotrado y/o enterrado	m	158.00								158.00	100.00
06.09.02	RED DE AGUA PVC SP Ø 1/2", roscado, C-10 empotrado y/o enterrado	m	55.00								55.00	100.00
06.10	<b>ACCESORIOS PARA REDES DE AGUA</b>											
06.10.01	CODO PVC SAP 3/4"x90°	und	10.00								10.00	100.00
06.10.02	CODO PVC SAP 1/2"x90°	und	35.00								35.00	100.00
06.10.03	TEE PVC SP Ø 3/4"	und	5.00								5.00	100.00
06.10.04	TEE PVC SP Ø 1/2"	und	20.00								20.00	100.00
06.10.05	REDUCCION DE PVC SAL DE 1" A 3/4"	und	2.00								2.00	100.00
06.11	<b>LLAVES Y VALVULAS</b>											
06.11.01	VALVULA COMPUERTA DE BRONCE DE 2" Tipo Esferica	und	3.00								3.00	100.00
06.11.02	VALVULA COMPUERTA DE BRONCE DE 3/4" Tipo Esferica	und	2.00								2.00	100.00
06.12	<b>SISTEMA DE DRENAJE PLUVIAL</b>											
06.12.01	TUBERIA DE Ø4" DE BAJADA DE AGUAS PLUVIALES	pto	6.00								6.00	100.00
06.12.02	FALSA COLUMNA B.A.P. 0.20x0.20x2.10 mt. mortero f=140 Kg/cm2+Encofrado+Refuerzo	und	2.00								2.00	100.00
06.13	<b>ACCESORIOS PARA REDES DE AGUA PLUVIALES</b>											
06.13.01	YEE PVC SAL DE 4" Clase Pesada	und	2.00								2.00	100.00
06.13.02	CODO PVC SAL 4" x 90°, clase pesada	und	6.00								6.00	100.00
06.14	<b>VARIOS</b>											
06.14.01	PRUEBAS HIDRAULICA EN REDES DE DESAGUE	GLB	1.00								1.00	100.00
06.15	<b>SISTEMA DE BIODIGESTOR</b>											
06.15.01	EXCAVACION DE ZANJA DE FILTRACION	m3	10.40								10.40	100.00
06.15.02	RELLENO CON MATERIAL DE PRESTAMO	m3	4.16								4.16	100.00
06.15.03	RELLENO CON MATERIAL PROPIO SELECCIONADO	M3.	6.24								6.24	100.00
06.15.04	TUBERIA DE PVC-SAP Ø 4"	m	13.00								13.00	100.00
06.15.05	TUBERIA DE PVC-SAP Ø 4" PERFORADO Y FORRADO CON GEOMALLA	m	3.00								3.00	100.00
06.15.06	CAJA DE REGISTRO PREFABRICADO DE (0.60 x 0.60)m tapa de mortero armado (desague)	und	2.00								2.00	100.00
06.15.07	BIODIGESTOR DE 1.300 LT Autolimpiable	und	1.00								1.00	100.00
06.15.08	TAPON PVC SAL Ø4"	und	2.00								2.00	100.00
07	<b>INSTALACIONES ELECTRICAS GENERALES</b>											
07.01	<b>CENTRO DE LUZ Y ARTEFACTOS DE ALUMBRADO</b>											
07.01.01	CENTRO DE LUZ con Conductor de Cu tipo THW 2-1x2.5mm² en Tuberia PVC-SAP de 20mm	pto	98.00								98.00	100.00
07.01.02	Equipo Panel LED Rectangular 45 W 3300 Lm Luz Blanco	und	14.00								14.00	100.00
07.01.03	Equipo Tipo Spot Ojo de Buey 1 luz - 42 W 220-60 Hz	und	20.00								20.00	100.00
07.01.04	Luminarias Tipo HER-395 Dierolca Empotrada en Piso De 7W 220v	und	6.00								6.00	100.00
07.01.05	Luminarias Tipo Torino Con Lámpara Dierolca De 2x26 W, 220v	und	40.00								40.00	100.00
07.01.06	Luminarias Tipo LED Dierolca De 1x40 W, 220v	und	18.00								18.00	100.00
07.01.07	Interruptor De Alumbrado Simple 15 A - 250 V - 60hz	und	6.00								6.00	100.00
07.01.08	Interruptor De Alumbrado Doble 15 A - 250 V - 60hz	und	9.00								9.00	100.00
07.02	<b>SALIDAS DE FUERZA -- BAJA TENSION</b>											
07.02.01	SALIDA PARA TOMACORRIENTE BIPOLAR DOBLE CON PUESTA A TIERRA -- PARA USO GENERAL	pto	40.00								40.00	100.00
07.03	<b>SALIDAS ESPECIALES DE ILUMINACION</b>											
07.03.01	Luminaria Solar Led Street Light 1x150w Led 6000k	und	102.00								102.00	100.00
07.03.02	Luminaria Solar Led Garden Lamp 1x100w Led 6500k	und	17.00								17.00	100.00
07.03.03	Luminarias Tipo Estaca Solar Led De 1x60w, 220v Iluminacion Jardines	und	7.00								7.00	100.00
07.03.04	Artefacto Eléctrico De Alumbrado, Tipo Poste Balizador En Acero Inoxidable, 1x60	und	198.00								198.00	100.00
07.03.05	Artefacto Luminaria Modelo Titled, Tipo Recto, De 1x50.4w, Para Adosar, (Puente)	und	14.00								14.00	100.00
07.03.05	Reflector Simétrico Para Adosar con Lámpara de Halógeno Metalico 1x 150W-220V-60Hz	und	12.00								12.00	100.00
07.03.07	Cinta O Tira Luminosa Led Rgb En Rollo, Tipo Smd -- 5050, De 5m. Para Iluminacion Bancas De Mortero	und	89.00								89.00	100.00
07.04	<b>ACCESORIOS</b>											
07.04.01	Poste de 9m Tubo Negro 4"x2.5mm con 1 Pastoral Tubo Negro 2"x2.5mm	und	102.00								102.00	100.00
07.04.02	Poste de 9m Tubo Negro 4"x2.5mm	und	17.00								17.00	100.00
07.05	<b>PROTECCION CONTRA DESCARGAS ATMOSFERICAS</b>											
07.05.01	PARARRAYO TIPO TETRAPUNTAL T-100.- Incluye Mástil de F" G° de 50 mmØ x 3.00 m + Cond. Cu desnudo d	und	1.00								1.00	100.00

ADJUDICACION	: LICITACION PUBLICA N° 012-2019-CSO-GRL - I CONVOCATORIA
OBRA	: "MEJORAMIENTO DE LOS SERVICIOS DE VALORACION CULTURAL DE LA LAGUNA SAPI SAPI PARA LA CONSERVACION DEL SABER ANCESTRAL DE LA CIUDAD DE NAUTA, DISTRITO DE NAUTA - PROVINCIA DE LORETO - DEPARTAMENTO DE LORETO"
UBICACION	: Distrito: NAUTA - Provincia: LORETO - Departamento: LORETO
ENTIDAD	: GOBIERNO REGIONAL DE LORETO
EMPRESA CONSTRUCTORA	: CONSORCIO NAUTA
RESIDENTE DE OBRA	: ING. WILSON HOMERO QUISPE ZAVALA
SUPERVISOR DE OBRA	: ING. CAMILO CASTAÑEDA DOCUMET

**VALORIZACION N° 08**  
**RESUMEN DE METRADOS EJECUTADOS**  
DEL 01 AL 31 DE OCTUBRE DEL 2020

PARTIDA	DESCRIPCION	METRADO CONTRACTUAL		AVANCE DE OBRA									
		UND	CANT.	ANTERIOR		AVANCE ACTUAL		ACUMULADO		SALDO			
				METRADO	%	METRADO	%	METRADO	%	METRADO	%		
<b>07.06</b>	<b>TABLEROS ELECTRICOS</b>												
07.06.01	TABLERO GENERAL TG - 3Ø - 380/220V - 60Hz. - De acuerdo a especificaciones técnicas	ipo	1.00									1.00	100.00
07.06.02	TABLERO DE DISTRIBUCION TD-1.- De acuerdo a especificaciones técnicas	ipo	1.00									1.00	100.00
07.06.03	TABLERO DE DISTRIBUCION TD-2.- De acuerdo a especificaciones técnicas	ipo	1.00									1.00	100.00
07.06.04	TABLERO DE DISTRIBUCION TD-3.- De acuerdo a especificaciones técnicas	ipo	1.00									1.00	100.00
07.06.05	TABLERO DE DISTRIBUCION TD-4.- De acuerdo a especificaciones técnicas	ipo	1.00									1.00	100.00
07.06.06	TABLERO DE DISTRIBUCION TD-5.- De acuerdo a especificaciones técnicas	ipo	1.00									1.00	100.00
<b>07.07</b>	<b>MOVIMIENTO DE TIERRAS Y OTROS PARA TENDIDOS DE CABLES</b>												
07.07.01	Excavación De Zanja Para Instalación De Postes De Tubo Negro 4"x2.5mm 4"x2.5mm	m3	14.88									14.88	100.00
07.07.02	Excavación De Zanja Para Buzones De Registro Red Subterránea En B.T. De 0.80x0.80x0.80m.	m3	8.32									8.32	100.00
07.07.03	Excavación De Zanja De 0.70m (Profund.) X 0.60m (Ancho) Para Tendido De Cables Alimentadores Subterráneos	m3	252.00									252.00	100.00
07.07.04	Relleno De Zanja De 0.70 X 0.55m Con Material Propio	m3	231.00									231.00	100.00
07.07.05	ELIMINACION DE MATERIAL EXCEDENTE	m3	1.30									1.30	100.00
<b>07.08</b>	<b>CONDUCTORES ELECTRICOS</b>												
07.08.01	Cond. Cu. Tipo FREETOX N2XH sección: 3 - 1 x 25 mm² 0.6 /1 kV	m	180.00									180.00	100.00
07.08.02	Cond. Cu. Tipo FREETOX N2XH sección: 3 - 1 x 16 mm² 0.6 /1 kV	m	250.00									250.00	100.00
07.08.03	Cond. Cu. Tipo FREETOX N2XH sección: 3 - 1 x 10 mm² 0.6 /1 kV	m	20.00									20.00	100.00
07.08.04	Cond. Cu. Tipo FREETOX N2XH sección: 3 - 1 x 6 mm² 0.6 /1 kV	m	190.00									190.00	100.00
07.08.05	Cond. Cu. Tipo FREETOX N2XH sección: 1 x 10 mm² 0.6 /1 kV	m	180.00									180.00	100.00
07.08.06	Cond. Cu. Tipo FREETOX N2XH sección: 1 x 6 mm² 0.6 /1 kV	m	2800.00									2,800.00	100.00
07.08.07	Cond. Cu. Tipo FREETOX N2XH sección: 2 - 1 x 10 mm² 0.6 /1 kV	m	2281.00									2,281.00	100.00
07.08.08	Cond. Cu. Tipo NLT 2 x 2.5mm²	m	600.00									600.00	100.00
07.08.09	Conductor de Cobre Concentrico 2 x 4 mm² , Con Aislamiento y Cubierta de PVC	m	30.00									30.00	100.00
<b>07.09</b>	<b>FERRETERIA</b>												
07.09.01	Conector Bimetálico Forrado Para al 25 mm2/Cu 4-10mm2, Para Fase Aislada Tipo Perforación	und	2.00									2.00	100.00
<b>07.10</b>	<b>SISTEMA DE MEDICION</b>												
07.10.01	Medidor Electrónico Trifásico Multifuncional	und	1.00									1.00	100.00
07.10.02	Caja Portamedidor	und	1.00									1.00	100.00
07.10.03	Murales De Mortero Armado (2.00 x 0.50 x 0.50m)	und	1.00									1.00	100.00
07.10.04	Interruptor Termomagnético ITM 3x90A	und	1.00									1.00	100.00
<b>07.11</b>	<b>CONEXION A LA RED</b>												
07.11.01	Pago Por Conexión De Acometida	GLB	1.00									1.00	100.00
<b>07.12</b>	<b>SISTEMA DE PUESTA A TIERRA</b>												
07.12.01	Pozo De Puesta A Tierra -- Para Tablero General	ipo	1.00									1.00	100.00
07.12.02	Pozo De Puesta A Tierra -- Para Tablero De Distribución	ipo	5.00									5.00	100.00
07.12.03	Pozo De Puesta A Tierra -- Para Tablero De Distribución	ipo	1.00									1.00	100.00
<b>07.13</b>	<b>INTERCONXION ELECTRICA</b>												
07.13.01	Del Medidor Al Tablero De Distribución General	ipo	1.00									1.00	100.00
<b>07.14</b>	<b>PROTOCOLO DE PRUEBAS Y PUESTA EN SERVICIO DEL SISTEMA</b>												
07.14.01	Pruebas De Puesta A Tierra	GLB	1.00									1.00	100.00
07.14.02	Pruebas De Aislamiento Del Sistema	GLB	1.00									1.00	100.00
<b>07.15</b>	<b>OBRAS CIVILES</b>												
07.15.01	Encofrado y desencofrado buzones de registro red subterránea en b.l. de 0.60x0.60x0.80m.	m2	52.00									52.00	100.00
07.15.02	Encofrado y desencofrado base de postes de acero	m2	214.20									214.20	100.00
07.15.03	Concreto solado e=0.1 m. mezcla 1:8 cemento - base de postes	m3	29.75									29.75	100.00
07.15.04	Mortero mezcla 1:5 - base de postes	m3	26.78									26.78	100.00
07.15.05	Mortero f <sub>c</sub> =175 kg/cm <sup>2</sup> (cemento - arena) - calas de registro	m3	4.16									4.16	100.00
07.15.06	Acero corrugado h= 1/2" 4200 kg/cm <sup>2</sup> grado 60 - buzón de registro	kg	6.64									6.64	100.00
07.15.07	Acero corrugado h= 3/8" 4200 kg/cm <sup>2</sup> grado 60 - buzón de registro	kg	20.11									20.11	100.00



## 7. RESUMEN DE VALORIZACION

De acuerdo a la documentación presentada por la Supervisión con respecto a la Valorización N° 09 de la obra mencionada en la referencia (1), se informa que se ha revisado en gabinete la documentación alcanzada a la suscrita luego de que los metrados para la elaboración de la valorización fuesen aprobados por el Residente y el Inspector de la obra, para lo cual se presenta un resumen de la misma, tenemos:

VALORIZACION N° 08 -NOVIEMBRE	
DESCRIPCION	MONTO (S/)
MONTO BRUTO VALORIZADO	S/313,902.55
REAJUSTE NETO	S/0.00
AMORTIZACION ADELANTO DIRECTO	S/31,390.26
AMORTIZACION ADELANTO DE MATERIALES	S/62,780.51
DEDUCCION DE REAJUSTE ADELANTO DIRECTO	S/0.00
DEDUCCION DE REAJUSTE ADELANTO DE MATERIALES	S/0.00
MONTO A PAGAR DE VALORIZACION	S/219,731.78
IGV 18%	S/39,551.72
RETENCION DEL 10% FONDO DE GARANTIA	S/0.00
MONTO A PAGAR AL CONTRATISTA	S/259,283.50

"De acuerdo al Reglamento de la Ley de Contrataciones del Estado, según el Art. 194° Valorizaciones y metrados:

194.1 Las valorizaciones tienen el carácter de pagos a cuenta y son elaboradas el último día de cada periodo previsto en las Bases, por el inspector o supervisor y el contratista.

194.6 El plazo máximo de aprobación por el inspector o el supervisor de las valorizaciones y su remisión a la Entidad para periodos mensuales es de cinco (5) días, contados a partir del primer día hábil del mes siguiente al de la valorización respectiva, y es cancelada por la Entidad en fecha no posterior al último día de tal mes. Cuando las valorizaciones se refieran a periodos distintos a los previstos en este párrafo, las Bases deben establecer el tratamiento correspondiente de acuerdo con lo dispuesto en el presente artículo.

194.7 A partir del vencimiento del plazo establecido para el pago de estas valorizaciones, por razones imputables a la Entidad, el contratista tiene derecho al reconocimiento de los intereses legales efectivos, de conformidad con los artículos 1244, 1245 y 1246 del Código Civil." Revisarlo en el RLCE.



**8. ESTADO FINANCIERO ACTUAL DE OBRA**

Del estado financiero actual de Obra, tenemos:

ANALISIS FINANCIERO DE OBRA						
OBRA: MEJORAMIENTO DE LOS SERVICIOS DE VALORACIÓN CULTURAL DE LA LAGUNA SAPI SAPI PARA LA CONSERVACIÓN DEL SABER						
ENTIDAD : GOBIERNO REGIONAL DE LORETO.						
CONTRATISTA: CONSORCIO NAUTA.						
RESIDENTE DE OBRA: ING. QUISPE ZAVALA, WILSON HOMERO. – REG. CIP. 45958.						
SUPERVISION: CONSORCIO SUPERVISOR AMAZONIA						
JEFE DE SUPERVISION: ING. CAMILO CASTAÑEDA DOCUMET. – REG. CIP. 91965						
MONTO CONTRATADO (\$): 6,278,524.89 con IGV						
MONTO CONTRATADO (\$): 5,320,763.89 sin IGV						
ADELANTO DIRECTO (\$): 627,852.50						
ADELANTO DE MATERIALES (\$): 1,255,705.00						
INICIO DE OBRA: Jueves, 31 de Octubre de 2019						
PLAZO DE EJECUCION: 210 Dias Calendario						
VALORIZACION	FECHA	IMPORTE FINANCIERO PROGRAMADO (\$)		IMPORTE FINANCIERO EJECUTADO (\$)		ESTADO DE AVANCE ACUMULADO
		PARCIAL	ACUMULADO	PARCIAL	ACUMULADO	
1	Oct-2019	222,597.82	222,597.82	222,597.82	222,597.82	OBRA TRAS PARALIZACION
2	Dic-2019	294,421.78	517,019.60	294,421.78	517,019.60	OBRA TRAS PARALIZACION
3	Ene-2020	593,544.49	1,110,564.09	593,544.49	1,110,564.09	OBRA TRAS PARALIZACION
4	Feb-2020	729,404.77	1,839,968.86	729,404.77	1,839,968.86	OBRA TRAS PARALIZACION
5	Mar-2020	272,402.79	2,112,371.65	272,402.79	2,112,371.65	OBRA TRAS PARALIZACION
PARALIZACION DE OBRA - EMERGENCIA SANITARIA (COVID 19)						
6	Ago-2020	31,018.36	2,143,390.01	57,605.04	2,169,976.69	OBRA ADELANTADA
7	Set-2020	489,211.83	2,632,601.84	324,884.71	2,494,861.40	OBRA ATRASADA
8	Oct-2020	872,790.44	3,505,392.28	313,902.55	2,808,763.95	OBRA ATRASADA
9	Nov-2020	708,722.40	4,214,114.68	-	-	-
10	Dic-2020	634,067.72	4,848,202.40	-	-	-
11	Ene-2021	472,581.49	5,320,783.89	-	-	-

De la figura tenemos, al término del Octavo mes contractual del plazo de ejecución de obra (noviembre del 2020), el estado de **AVANCE ACUMULADO** de obra respecto a lo programado es **ATRASADA**.

**9. ESTADO FISICO ACTUAL DE OBRA**

Del estado físico actual de Obra medido en porcentaje (%), tenemos:

ANALISIS FISICO MEDIDO EN PORCENTAJE (%) DE AVANCE DE OBRA						
OBRA: MEJORAMIENTO DE LOS SERVICIOS DE VALORACIÓN CULTURAL DE LA LAGUNA SAPI SAPI PARA LA CONSERVACIÓN DEL SABER ANCESTRAL DE LA CIUDAD DE NAUTA, DISTRITO DE NAUTA – PROVINCIA DE LORETO - DEPARTAMENTO DE LORETO.						
ENTIDAD : GOBIERNO REGIONAL DE LORETO.						
CONTRATISTA: CONSORCIO NAUTA						
RESIDENTE DE OBRA: ING. QUISPE ZAVALA, WILSON HOMERO. – REG. CIP. 45958.						
SUPERVISION: CONSORCIO SUPERVISOR AMAZONIA						
JEFE DE SUPERVISION: ING. CAMILO CASTAÑEDA DOCUMET. – REG. CIP. 91965						
MONTO CONTRATADO (\$): 5,320,763.89 sin IGV						
ADELANTO DIRECTO (\$): 532,078.39						
ADELANTO DE MATERIALES (\$): 1,064,156.78						
INICIO DE OBRA: Jueves, 31 de Octubre de 2019						
PLAZO DE EJECUCION: 210 Dias Calendario						
VALORIZACION	FECHA	AVANCE FISICO PORCENTUAL (%) RE PROGRAMADO		AVANCE FISICO PORCENTUAL (%) EJECUTADO		ESTADO DE AVANCE ACUMULADO
		PARCIAL	ACUMULADO	PARCIAL	ACUMULADO	
1	Oct-2019	4.18%	4.18%	4.18%	4.18%	OBRA TRAS PARALIZACION
2	Dic-2019	5.54%	9.72%	5.54%	9.72%	OBRA TRAS PARALIZACION
3	Ene-2020	11.15%	20.87%	11.15%	20.87%	OBRA TRAS PARALIZACION
4	Feb-2020	13.71%	34.58%	13.71%	34.58%	OBRA TRAS PARALIZACION
5	Mar-2020	5.12%	39.70%	5.12%	39.70%	OBRA TRAS PARALIZACION
PARALIZACION DE OBRA - EMERGENCIA SANITARIA (COVID 19)						
6	Ago-2020	0.58%	40.28%	1.08%	40.78%	OBRA ADELANTADA
7	Set-2020	9.20%	49.48%	6.11%	46.89%	OBRA ATRASADA
8	Oct-2020	16.40%	65.88%	5.90%	52.79%	OBRA ATRASADA
9	Nov-2020	13.32%	79.20%	-	-	-
10	Dic-2020	11.92%	91.12%	-	-	-
11	Ene-2021	8.88%	100.00%	-	-	-

De la figura tenemos, al término del OCTAVO mes contractual del plazo de ejecución de obra (octubre del 2020), el estado de **AVANCE EJECUTADO ES DE 59.79 % respecto al AVANCE PROGRAMADO de 65.88%** teniendo que la **OBRA SE ENCUENTRA ATRASADA EN UN 13.09%**.



**10. CURVA DE AVANCE DE OBRA**

Del Avance de Obra comparado entre el Avance Programado vs. Avance Ejecutado, tenemos:

CURVA DE AVANCE DE OBRA									
VALORIZACIÓN 08 OCTUBRE - 2020									
OBRA: MEJORAMIENTO DE LOS SERVICIOS DE VALORACIÓN CULTURAL DE LA LAGUNA SAPI SAPI PARA LA CONSERVACIÓN DEL SABER ANCESTRAL DE LA CIUDAD DE NAUTA, DISTRITO DE NAUTA - PROVINCIA DE LORETO - DEPARTAMENTO DE ENTIDAD: GOBIERNO REGIONAL DE LORETO. CONTRATISTA: CONSORCIO NAUTA. RESIDENTE DE OBRA: ING. GUSPE ZAVALETA, WILSON HOMERO. - REG. CIP. 46694. SUPERVISION: CONSORCIO SUPERVISOR AMAZONIA JEFE DE SUPERVISION: ING. CAMILO CASTAÑEDA DOUMET. - REG. CIP. 91965 MONTO CONTRATADO CON IGV (S) 6,278,524.80 sin IGV MONTO CONTRATADO SIN IGV (S) 5,320,783.88 ADELANTO DIRECTO (S): 537,853.50 ADELANTO DE MATERIALES (S): 1,356,709.00 INICIO DE OBRA: Jueves, 31 de Octubre de 2019 PLAZO DE EJECUCION: 210 Días Calendario TERMINO DE OBRA: miércoles, 27 de Mayo de 2020									
AVANCE PROGRAMADO				AVANCE EJECUTADO				ESTADO DE AVANCE	
FECHA	PARCIAL (S)	ACUMULADO (S)	% ACUMULADO	FECHA	PARCIAL (S)	ACUMULADO (S)	% ACUMULADO		
Oct-2019	136,581.30	136,581.30	2.57%	Oct-2019	222,597.82	222,597.82	4.18%	OBRA ADELANTADA	
Dic-2019	219,210.52	355,791.82	6.80%	Dic-2019	294,421.78	517,019.60	9.72%	OBRA ADELANTADA	
Ene-2020	730,346.04	1,086,137.86	20.42%	Ene-2020	593,544.49	1,110,564.09	20.87%	OBRA ADELANTADA	
Feb-2020	1,021,667.39	2,107,805.25	39.61%	Feb-2020	729,404.77	1,839,968.86	34.58%	OBRA ATRASADA	
Mar-2020	804,535.35	3,011,806.61	56.69%	Mar-2020	272,402.79	2,112,371.65	39.70%	OBRA ATRASADA	
PARALIZACIÓN DE OBRA - EMERGENCIA SANITARIA (COVID 19)									
Apr-2020	380,648.01	3,398,457.62	75.15%	Apr-2020					
May-2020	672,327.44	4,070,785.06	87.78%	May-2020					
Jun-2020	364,417.35	5,025,202.41	94.41%	Jun-2020					
Jul-2020	295,581.48	5,320,783.89	100.00%	Jul-2020					
AVANCE PROGRAMADO				AVANCE EJECUTADO				ESTADO DE AVANCE	
FECHA	PARCIAL (S)	ACUMULADO (S)	% ACUMULADO	FECHA	PARCIAL (S)	ACUMULADO (S)	% ACUMULADO		
Oct-2019	222,597.82	222,597.82	4.18%	Oct-2019	222,597.82	222,597.82	4.18%	OBRA TRÁS PARALIZACIÓN	
Dic-2019	294,421.78	517,019.60	9.72%	Dic-2019	294,421.78	517,019.60	9.72%	OBRA TRÁS PARALIZACIÓN	
Ene-2020	593,544.49	1,110,564.09	20.87%	Ene-2020	593,544.49	1,110,564.09	20.87%	OBRA TRÁS PARALIZACIÓN	
Feb-2020	729,404.77	1,839,968.86	34.58%	Feb-2020	729,404.77	1,839,968.86	34.58%	OBRA TRÁS PARALIZACIÓN	
Mar-2020	272,402.79	2,112,371.65	39.70%	Mar-2020	272,402.79	2,112,371.65	39.70%	OBRA TRÁS PARALIZACIÓN	
PARALIZACIÓN DE OBRA - EMERGENCIA SANITARIA (COVID 19)									
Apr-2020	31,016.36	2,143,388.01	40.28%	Apr-2020	57,805.04	2,169,976.69	40.78%	OBRA ADELANTADA	
May-2020	482,211.53	2,625,599.54	49.48%	May-2020	324,884.71	2,494,861.40	46.89%	OBRA ATRASADA	
Jun-2020	872,789.44	3,525,388.98	66.88%	Jun-2020	313,922.55	2,808,783.95	52.79%	OBRA ATRASADA	
Jul-2020	708,722.40	4,234,111.38	79.20%	Jul-2020					
Dic-2020	634,077.72	4,868,202.40	91.12%	Dic-2020					
Ene-2021	472,561.49	5,320,783.89	100.00%	Ene-2021					

PERIODOS MENSUALES	AVANCE DE OBRA PORCENTAJES ACUMULADOS (%)		AVANCE COMPARATIVO MES	ESTADO DE AVANCE	AVANCE ± 80%
	PROGRAMADO	EJECUTADO			
31/10/19	4.18%	4.18%	0.00%	OBRA TRÁS PARALIZACIÓN	NO REPROGRAMAR
31/12/19	9.72%	9.72%	0.00%	OBRA TRÁS PARALIZACIÓN	NO REPROGRAMAR
31/01/20	20.87%	20.87%	0.00%	OBRA TRÁS PARALIZACIÓN	NO REPROGRAMAR
29/02/20	34.58%	34.58%	0.00%	OBRA TRÁS PARALIZACIÓN	NO REPROGRAMAR
31/03/20	39.70%	39.70%	0.00%	OBRA TRÁS PARALIZACIÓN	NO REPROGRAMAR
PARALIZACIÓN DE OBRA - EMERGENCIA SANITARIA (COVID 19)					
30/06/20	40.28%	40.78%	0.50%	OBRA ADELANTADA	NO REPROGRAMAR
30/09/20	49.48%	46.89%	-2.59%	OBRA ATRASADA	NO REPROGRAMAR
30/10/20	66.88%	52.79%	-13.09%	OBRA ATRASADA	NO REPROGRAMAR
30/11/20	79.20%				
30/12/20	91.12%				
30/01/21	100.00%				



De la figura tenemos, el estado de **AVANCE PARCIAL Y ACUMULADO** de obra al mes de **NOVIEMBRE** del 2020 es **ATRASADA**.



## 11. AMORTIZACION DEL ADELANTO DIRECTO DE OBRA

De la Amortización del Adelanto Directo de Obra, tenemos:

### AMORTIZACION DE ADELANTO DIRECTO

OBRA: MEJORAMIENTO DE LOS SERVICIOS DE VALORACIÓN CULTURAL DE LA LAGUNA SAPI SAPI PARA LA CONSERVACIÓN  
ENTIDAD : GOBIERNO REGIONAL DE LORETO.

CONTRATISTA: CONSORCIO NAUTA

RESIDENTE DE OBRA: ING. QUISPE ZAVALTA, WILSON HOMERO. – REG. CIP. 45956.

SUPERVISION: CONSORCIO SUPERVISOR AMAZONIA

JEFE DE SUPERVISION: ING. CAMILO CASTAÑEDA DOCUMET. – REG. CIP. 91965

MONTO CONTRATADO (S/): 6,278,524.99 Con IGTV

ADELANTO DIRECTO (S/): 627,852.50

ADELANTO DE MATERIALES (S/): 1,255,705.00

INICIO DE OBRA: jueves, 31 de Octubre de 2019

PLAZO DE EJECUCION: 210 Dias Calendario

TERMINO DE OBRA: miércoles, 27 de Mayo de 2020

VALORIZACION	FECHA	IMPORTE FINANCIERO EJECUTADO (S/)		IMPORTE AMORTIZADO (S/)			SALDO POR AMORTIZAR
		PARCIAL	ACUMULADO	DESCONTADO	DEL MES	ACUMULADO	
1	Oct-2019	222,597.82	222,597.82	-	22,259.78	22,259.78	605,592.72
2	Dic-2019	294,421.78	517,019.60	-	29,442.18	51,701.96	576,150.54
3	Ene-2020	593,544.49	1,110,564.09	-	59,354.45	111,056.41	516,796.09
4	Feb-2020	729,404.77	1,839,968.86	729,404.77	72,940.48	183,996.89	443,855.61
5	Mar-2020	272,402.79	2,112,371.65	272,402.79	27,240.28	211,237.17	416,615.33
<b>PARALIZACION DE OBRA - EMERGENCIA SANITARIA (COVID 19)</b>							
6	Ago-2020	57,605.04	2,169,976.69	57,605.04	5,760.50	216,997.67	410,854.83
7	Set-2020	324,884.71	2,494,861.40	324,884.71	32,488.47	32,488.47	595,364.03
8	Oct-2020	313,902.55	2,808,763.95	313,902.55	31,390.26	248,387.93	379,464.57
9	Nov-2020	-	-	-	-	-	-
10	Dic-2020	-	-	-	-	-	-
11	Ene-2021	-	-	-	-	-	-
	<b>TOTAL (S/)</b>	<b>2,808,763.95</b>		<b>1,698,199.86</b>	<b>280,876.40</b>		

De la figura tenemos, la Amortización del Adelanto Directo en el mes de **OCTUBRE del 2020 es S/ 248,387.93 (DOS CIENTOS CUARENTA Y OCHO MIL TRES CIENTOS OCHENTA Y SIETE CON 93/100 SOLES).**

## 12. OBSERVACIONES LA DOCUMENTACION:

- ✓ De la documentación tramitada por el Contratista y Supervisión, se evidencia:
  - Se hace notar que en lo posible para los registros fotográficos se evidencie la presencia del Ingeniero Residente de obra.
  - Se hace de conocimiento que el Supervisor mediante Carta N° 016-2020/CSA-RC, remite la recomendación de penalizar al Contratista CONSORCIO NAUTA.



conciliados en conjunto por el Jefe de Supervisión y el Residente de Obra los mismos que fueran anotados en el Cuaderno de Obra.

- ✓ Se comunica que en la presente Valorización el **AVANCE REAL PARCIAL DE OBRA** de 5.90 %, logrando un **AVANCE REAL ACUMULADO DE OBRA** del **52.79%**, RESPECTO A LO PROGRAMADO 65.88%, **FALTANDO EJECUTAR RESPECTO A LO PROGRAMADO AL MES DE OCTUBRE** el 13.09%. Por tanto, la Obra se encuentra **ATRASADA** según lo programado. Dichos porcentajes se han verificado en los documentos tramitados de la Valorización N° 08 – Octubre del 2020 alcanzadas a la suscrita.
- ✓ Se comunica que el Monto Total Valorizado por el Contratista es de **S/ 313,902.55 (TRES CIENTOS TRECE MIL NOVECIENTOS DOS CON 55/100 SOLES)**; debiéndosele pagar un Monto Total **S/ 259,283.50 (DOS CIENTOS CINCUENTA Y NUEVE CON 83/100 SOLES)**; dicho monto se ha verificado en los documentos tramitados de la Valorización N° 08 – Octubre del 2020 alcanzados a la suscrita y aprobados por la Supervisión – CONSORCIO SUPERVISOR AMAZONIA.

VALORIZACION N° 08 -NOVIEMBRE	
DESCRIPCION	MONTO (S/)
MONTO BRUTO VALORIZADO	S/313,902.55
REAJUSTE NETO	S/0.00
AMORTIZACION ADELANTO DIRECTO	S/31,390.26
AMORTIZACION ADELANTO DE MATERIALES	S/62,780.51
DEDUCCION DE REAJUSTE ADELANTO DIRECTO	S/0.00
DEDUCCION DE REAJUSTE ADELANTO DE MATERIALES	S/0.00
MONTO A PAGAR DE VALORIZACION	S/219,731.78
IGV 18%	S/39,551.72
RETENCION DEL 10% FONDO DE GARANTIA	S/0.00
MONTO A PAGAR AL CONTRATISTA	S/259,283.50

#### 14. RECOMENDACIONES

- ✓ Se recomienda proceder de acuerdo a L.C.E. y R.L.C.E. a fin de corresponder con los trámites administrativos pertinentes.

Es todo cuanto informo a usted para su conocimiento y demás fines.

Atentamente,

**Arq. Carolina del Pilar Baneo Gárate**  
**COORDINADORA DE OBR**



**CARTA N° 022 - 2020/CSA-RC**

**DIRIGIDO A** : Ing. EDI WISBERTO RUIZ ZARATE  
DIRECTOR DE LA GERENCIA REGIONAL DE INFRAESTRUCTURA

**ATENCION** : Ing. RAÚL FLORES AQUEPUCHO  
SUB GERENTE DE SUPERVISIÓN Y CONTROL

**DE** : Ing. GROVER CALVO VARGAS  
REPRESENTANTE COMUN DEL CONSORCIO SUPERVISOR AMAZONÍA

**OBRA** : "MEJORAMIENTO DE LOS SERVICIOS DE VALORACIÓN CULTURAL DE LA LAGUNA SAPI SAPI PARA LA CONSERVACION DEL SABER ANCESTRAL DE LA CIUDAD DE NAUTA, DISTRITO DE NAUTA - PROVINCIA DE LORETO NAUTA - DEPARTAMENTO DE LORETO"  
**CONTRATO N°022-2020-GRL-GGR-GRI**

**ASUNTO** : SE REMITE VALORIZACIÓN N°08 CORRESPONDIENTE AL MES DE OCTUBRE DEL 2020

**REFERENCIA** : a) CARTA N°023-2020/CSA-JS-CCD

**FECHA** : 03 de noviembre de 2020

GOBIERNO REGIONAL DE LORETO  
OFICINA DE ADM. DOCUMENTARI  
UNIDAD TRAMITE DOCUMENTARIO

04 NOV 2020

33111

Hour: CONTROL Firmat: p.

Previo un cordial saludo, nos dirigimos a Ud. en calidad de Representante Común del CONSORCIO SUPERVISOR AMAZONÍA de la mencionada Obra, a fin de remitir la valorización N°08 correspondiente al mes de octubre del 2020 de la obra "MEJORAMIENTO DE LOS SERVICIOS DE VALORACIÓN CULTURAL DE LA LAGUNA SAPI SAPI PARA LA CONSERVACION DEL SABER ANCESTRAL DE LA CIUDAD DE NAUTA, DISTRITO DE NAUTA - PROVINCIA DE LORETO NAUTA - DEPARTAMENTO DE LORETO".

GOBIERNO REGIONAL DE LORETO  
GERENCIA REGIONAL DE INFRAESTRUCTURA  
Sub Gerencia de Supervisión y Control

05 NOV 2020

Fecha: 33111 Hora: 10:36 AM

N° Reg: \*

GROVER CALVO VARGAS  
REPRESENTANTE COMÚN  
DEL CONSORCIO  
ING. GROVER CALVO VARGAS  
REPRESENTANTE COMUN  
CONSORCIO SUPERVISOR AMAZONÍA

GOBIERNO REGIONAL DE LORETO  
GERENCIA REGIONAL DE INFRAESTRUCTURA

05 NOV 2020

Hour: 9:12 am Firmat:

Reg. N°

PROVEIDO N° 33111.

A: SCSYC - GRL

PARA: Atencion 91

Control para

05/11/2020

GERENCIA REGIONAL DE INFRAESTRUCTURA  
V° B°

**CARTA N° 023 - 2020/CSA-JS-CCD**

**DIRIGIDO A** : Ing. GROVER CALVO VARGAS  
REPRESENTANTE COMUN CONSORCIO SUPERVISOR AMAZONÍA

**DE** : Ing. CAMILO CASTAÑEDA DOCUMET  
JEFE DE SUPERVISIÓN DEL CONSORCIO SUPERVISOR AMAZONÍA

**ASUNTO** : INFORME DE REVISIÓN DE VALORIZACION N°08

**OBRA** : "MEJORAMIENTO DE LOS SERVICIOS DE VALORACIÓN CULTURAL DE LA LAGUNA SAPI SAPI PARA LA CONSERVACION DEL SABER ANCESTRAL DE LA CIUDAD DE NAUTA, DISTRITO DE NAUTA - PROVINCIA DE LORETO NAUTA - DEPARTAMENTO DE LORETO"

**REFERENCIA** : INFORME N°15-2020/CSA-JS-CCD

**FECHA** : 03 de noviembre de 2020

---

Previo un cordial saludo, me es grato dirigirme a Ud. con la finalidad de hacerle llegar el informe de **REVISION DE VALORIZACION N°08**, presentada por el Contratista **CONSORCIO NAUTA**, correspondiente al periodo **01 al 31 de octubre del 2020**, correspondiente a la obra "MEJORAMIENTO DE LOS SERVICIOS DE VALORACIÓN CULTURAL DE LA LAGUNA SAPI SAPI PARA LA CONSERVACION DEL SABER ANCESTRAL DE LA CIUDAD DE NAUTA, DISTRITO DE NAUTA - PROVINCIA DE LORETO NAUTA - DEPARTAMENTO DE LORETO", ubicada en la ciudad de Nauta, Distrito de Nauta, Provincia de Loreto Nauta, Departamento de Loreto; para la tramitación de su pago correspondiente.

Es todo cuanto ponemos a su consideración para los fines pertinentes.

Atentamente,

A handwritten signature in blue ink, appearing to read 'Camilo Castañeda Documet', is written over a horizontal line. Below the signature, the text 'JEFE DE SUPERVISIÓN SUPERVISIÓN DE OBRA' is printed in bold, black, uppercase letters.

ING. CAMILO CASTAÑEDA DOCUMET  
JEFE DE SUPERVISION  
CONSORCIO SUPERVISOR AMAZONÍA

ADJUDICACION : LICITACION PUBLICA N° 012-2019-CSP-QRL - 1 CONVOCATORIA
OBRA : MEJORAMIENTO DE LOS SERVICIOS DE VALORACION CULTURAL DE LA CIUDAD DE NAUTA, DISTRITO DE LA LAGUNA SAPI SAPI PARA LA CONSERVACION DEL SABER ANCESTRAL DE LA CIUDAD DE NAUTA, DISTRITO
UBICACION : Distrito: NAUTA - Provincia: LORETO - Departamento: LORETO
ENTIDAD : GOBIERNO REGIONAL DE LORETO
EMPRESA CONSTRUCTORA : ING. WILSON HUMERO QUIRPE ZAVALETA
RESIDENTE DE OBRA : ING. CARLOS CASTAÑEDA DOMEST

MODALIDAD : CONTRATA
PLAZO DE EJECUCION : 210 DIAS CALENDARIO
VALOR REFERENCIAL : 6278524.99
MONTO DE OBRA : 6278524.99
FECHA BASE : 03.10.2019
FACTOR DE RELACION : 1.00000

VALORIZACION CONTRACTUAL N° 08
DEL 01 AL 31 DE OCTUBRE DEL 2020

Table with columns: PARTIDA, DESCRIPCION, METRADO, P.U., MONTO SI., PRESUPUESTO BASE, METRADO ANTERIOR, AVANCE DE OBRA, ACUMULADO ANTERIOR, AVANCE DEL MES, METRADO ACTUAL, ACUMULADO ACTUAL, METRADO, METRADO ANTERIOR, SALDO. The table contains detailed data for construction items from 01 to 04.03.03.01.



Ing. Wilson H. Quirpe Zavaleta
Residente de Obra
CIP: 45956

ADJUDICACION : LICITACION PUBLICA N° 012-2019-CSO-CRL-1 CONVOCATORIA  
 OBRA : MEJORAMIENTO DE LOS SERVICIOS DE VALORACION CULTURAL DE LA LAGUNA SAPI SAPI PARA LA CONSERVACION DEL SABER ANCESTRAL DE LA CIUDAD DE NAUTA, DISTRITO DE VALOR REFERENCIAL  
 UBICACION : Distrito: NAUTA - Provincia: LORETO - Departamento: LORETO  
 ENTIDAD : GOBIERNO REGIONAL DE LORETO  
 EMPRESA CONSTRUCTORA : INQ. WILSON HUIRSE ZAVALETA  
 RESIDENTE DE OBRA : INQ. CAMILO CASTAÑEDA DOCUMET  
 SUPERVISOR DE OBRA : INQ. CAMILO CASTAÑEDA DOCUMET

MODALIDAD : CONTRATA  
 PLAZO DE EJECUCION : 210 DIAS CALENDARIO  
 VALOR REFERENCIAL : 6278524.99  
 MONTO DE OBRA : 6278524.99  
 FECHA BASE : 03.10.2019  
 FACTOR DE RELACION : 1.00000

## VALORIZACION CONTRACTUAL N° 08 DEL 01 AL 31 DE OCTUBRE DEL 2020

PARTIDA	PRESUPUESTO BASE			MONTO SI.			ACUMULADO ANTERIOR			AVANCE DEL MES			ACUMULADO ACTUAL			SALDO			
	UNID	METRADO	CANT.	P.U.	METRADO	CANT.	METRADO	CANT.	%	METRADO	CANT.	%	METRADO	CANT.	%	METRADO	CANT.	%	
04.03.03.02	m2	102.14	102.14	28.23	2,893.41	2,893.41													
04.03.03.03	kg	1,142.21	1,142.21	4.89	5,585.41	5,585.41													
04.03.03.04	kg	417.60	417.60	5.05	2,108.68	2,108.68													
04.03.04.01	m3	6.26	6.26	575.44	3,602.25	3,602.25													
04.03.04.02	m2	57.60	57.60	28.23	1,628.05	1,628.05													
04.03.04.03	kg	331.03	331.03	4.89	1,618.74	1,618.74													
04.03.04.04	kg	285.59	285.59	5.05	1,442.23	1,442.23													
04.03.04.05	kg	18.25	18.25	5.97	108.95	108.95													
04.03.05.01	m3	1.65	1.65	675.44	949.48	949.48													
04.03.05.02	m2	13.02	13.02	28.23	367.35	367.35													
04.03.05.03	kg	285.05	285.05	5.05	1,440.10	1,440.10													
04.04.01																			
04.04.01.01	m3	7.18	7.18	37.24	267.38	267.38													
04.04.01.02	m2	5.52	5.52	2.61	14.41	14.41													
04.04.01.03	m2	4.87	4.87	34.08	166.38	166.38													
04.04.01.04	m3	2.76	2.76	12.47	34.42	34.42													
04.04.02.01	m2	5.52	5.52	27.28	150.48	150.48													
04.04.03																			
04.04.03.01	m3	2.21	2.21	514.96	1,138.08	1,138.08													
04.04.03.02	kg	75.07	75.07	4.79	358.59	358.59													
04.04.03.03	m3	0.68	0.68	546.55	373.01	373.01													
04.04.03.04	m2	5.40	5.40	28.23	152.44	152.44													
04.04.03.05	kg	38.72	38.72	4.79	175.89	175.89													
04.04.03.06	kg	32.48	32.48	5.05	164.02	164.02													
04.04.03.07	m3	1.37	1.37	546.55	751.51	751.51													
04.04.03.08	m2	18.24	18.24	28.23	514.92	514.92													
04.04.03.09	kg	115.06	115.06	4.89	562.64	562.64													
04.04.03.10	kg	91.87	91.87	5.05	463.94	463.94													
04.04.03.11	m3	1.08	1.08	675.44	621.48	621.48													
04.04.03.12	m2	9.60	9.60	28.23	271.01	271.01													
04.04.03.13	kg	70.99	70.99	4.89	347.74	347.74													
04.04.03.14	kg	51.97	51.97	5.05	262.45	262.45													
04.04.03.15	m3	0.81	0.81	675.44	468.11	468.11													
04.04.03.16	kg	155.67	155.67	4.89	768.12	768.12													
04.04.03.17	m3	103.30	103.30	546.55	56,665.22	56,665.22													
04.04.03.18	m2	2,762.23	2,762.23	33.66	9,297.57	9,297.57													
04.04.03.19	kg	1,994.88	1,994.88	5.05	5,075.15	5,075.15													
04.04.03.20	m3	81.85	81.85	546.55	33,882.87	33,882.87													
04.04.03.21	m2	341.44	341.44	28.23	9,638.85	9,638.85													

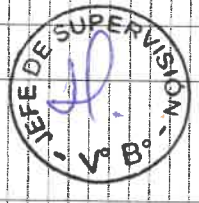

Ing. Wilson H. Quispe Zavaleta  
 Residente de Obra  
 D.P. 45956

ADJUDICACION : LICITACION PUBLICA Nº 012-2019-OSO-GRU - I CONVOCATORIA  
 OBRA : "MEJORAMIENTO DE LOS SERVICIOS DE VALORIZACION CULTURAL DE LA CIUDAD DE NAUTA, DISTRITO PLAZO DE EJECUCION  
 UBICACION : Distrito: NAUTA - Provincia: LORETO - Departamento: LORETO  
 ENTIDAD : GOBIERNO REGIONAL DE LORETO  
 EMPRESA CONSTRUCTORA : INO WILSON HOMERO QUISPE ZAVALETA  
 REPRESENTANTE DE OBRA : ING. WILSON HOMERO QUISPE ZAVALETA  
 SUPERVISOR DE OBRA : ING. CAMILO CASTAÑEDA DUCUMET

MODALIDAD : CONTRATA  
 PLAZO DE EJECUCION : 210 DIAS CALENDARIO  
 VALOR REFERENCIAL : 6278524.99  
 MONTO DE OBRA : 6278524.99  
 FECHA BASE : 03.10.2019  
 FACTOR DE RELACION : 1.00000

## VALORIZACION CONTRACTUAL N° 08 DEL 01 AL 31 DE OCTUBRE DEL 2020

PARTIDA	PRESUPUESTO BASE			AVANCE DE OBRA			ACUMULADO ANTERIOR			ACUMULADO ACTUAL			BALDO		
	UNID	METRADO	P.U.	MONTO SI.	METRADO	%	METRADO	%	METRADO	%	METRADO	%	METRADO	%	
	CANT.			PARCIAL											
04.04.03.07.03	kg	1,152.40	5.05	5,819.82	876.77	3,427.77	58.80	80.92	406.63	6.99	750.29	3,534.40	393.11	1,986.22	34.11
04.04.03.08	m3	24.84	546.55	13,516.27	24.84	13,516.27	100.00				24.84	13,516.27			
04.04.03.08.01	m2	112.00	26.23	2,931.16	112.00	2,931.16	100.00				112.00	2,931.16			
04.04.03.08.02	kg	1,713.80	4.89	8,378.50	1,713.80	8,378.50	100.00				1,713.80	8,378.50			
04.04.03.08.04	kg	324.90	5.05	1,640.24	324.90	1,640.24	100.00				324.90	1,640.24			
04.04.03.09	m2	782.88	2.73	2,082.94	343.34	837.32	45.00	104.22	294.52	13.86	447.56	1,271.84	316.42	891.09	41.34
04.05.01	m2	381.00	2.81	942.21	381.00	942.21	100.00				381.00	942.21			
04.05.01.01	m2	381.00	1.47	530.67	381.00	530.67	100.00				381.00	530.67			
04.05.02.01	m3	38.84	37.24	1,446.40									38.84	1,446.40	100.00
04.05.02.02	m2	81.35	3.12	253.80									81.35	253.80	100.00
04.05.02.03	m3	16.00	9.80	156.80									16.00	156.80	100.00
04.05.02.04	m3	28.55	12.47	355.92									28.55	355.92	100.00
04.05.03	m2	18.13	24.98	452.52									18.13	452.52	100.00
04.05.03.01	m3	17.31	392.10	6,804.85									17.31	6,804.85	100.00
04.05.03.03	m3	3.27	307.25	1,004.71									3.27	1,004.71	100.00
04.05.03.04	m2	43.56	28.23	1,229.70									43.56	1,229.70	100.00
04.05.04.01	m3	4.00	514.80	2,059.20									4.00	2,059.20	100.00
04.05.04.02	kg	104.04	4.79	498.35									104.04	498.35	100.00
04.05.04.02.01	m3	2.84	548.55	1,557.88									2.84	1,557.88	100.00
04.05.04.02.02	m2	22.75	28.23	642.23									22.75	642.23	100.00
04.05.04.02.03	kg	132.80	4.78	635.15									132.80	635.15	100.00
04.05.04.02.04	kg	135.30	5.05	683.27									135.30	683.27	100.00
04.05.04.03	m3	4.11	548.55	2,245.54									4.11	2,245.54	100.00
04.05.04.03.02	m2	54.18	28.23	1,528.50									54.18	1,528.50	100.00
04.05.04.03.03	kg	83.35	4.80	399.83									83.35	399.83	100.00
04.05.04.03.04	kg	229.88	5.05	1,158.88									229.88	1,158.88	100.00
04.05.04.04	m2	2.84	676.44	1,844.25									2.84	1,844.25	100.00
04.05.04.04.01	kg	132.00	4.90	646.41									132.00	646.41	100.00
04.05.04.04.02	kg	182.92	5.05	923.75									182.92	923.75	100.00
04.05.04.04.03	kg	121.00	166.50	20,125.50									121.00	20,125.50	100.00
04.05.04.04.04	m2	972.00	59.00	55,376.00									972.00	55,376.00	100.00
04.05.05	ton	21.00	189.44	3,978.24									21.00	3,978.24	100.00
04.05.05.01	ton	22.00	3,042.36	66,931.92									22.00	66,931.92	100.00
04.05.05.02	ton	22.00	1,397.58	30,746.76									22.00	30,746.76	100.00
04.05.05.03	ton	21.00	189.44	3,978.24									21.00	3,978.24	100.00



Ing. Wilson H. Quispe Zavalata  
 Residente de Obra  
 CIP 4956









MODALIDAD : CONTRATA
PLAZO DE EJECUCION : 210 DIAS CALENDARIO
VALOR REFERENCIAL : 6278524.99
MONTO DE OBRA : 6278524.99
FECHA BASE : 03.10.2019
FACTOR DE RELACION : 1.00000

MODALIDAD : CONTRATA
PLAZO DE EJECUCION : 210 DIAS CALENDARIO
VALOR REFERENCIAL : 6278524.99
MONTO DE OBRA : 6278524.99
FECHA BASE : 03.10.2019
FACTOR DE RELACION : 1.00000

MODALIDAD : CONTRATA
PLAZO DE EJECUCION : 210 DIAS CALENDARIO
VALOR REFERENCIAL : 6278524.99
MONTO DE OBRA : 6278524.99
FECHA BASE : 03.10.2019
FACTOR DE RELACION : 1.00000

MODALIDAD : CONTRATA
PLAZO DE EJECUCION : 210 DIAS CALENDARIO
VALOR REFERENCIAL : 6278524.99
MONTO DE OBRA : 6278524.99
FECHA BASE : 03.10.2019
FACTOR DE RELACION : 1.00000

VALORIZACION CONTRACTUAL N° 08
DEL 01 AL 31 DE OCTUBRE DEL 2020



ADJUDICACION : LICITACION PUBLICA N° 112-2019-CSO-ORL - CONVOCATORIA
OBRA : MEJORAMIENTO DE LOS SERVICIOS DE VALORIZACION CULTURAL DE LA CIUDAD DE NAUTA, DISTRITO
UBICACION : Distrito: NAUTA - Provincia: LORETO - Departamento: LORETO

ENTIDAD : GOBIERNO REGIONAL DE LORETO
EMPRESA CONSTRUCTORA : CONSORCIO NAUTA
RESIDENTE DE OBRA : ING. WILSON HOMER QUISPE ZAVALETA
SUPERVISOR DE OBRA : ING. CAMILO CASTAÑEDA DOCUMET

Table with columns: PARTIDA, DESCRIPCION, UNID, CANT., METRADO, P.U., MONTO SI, AVANCE DE OBRA, PRESUPUESTO BASE, METRADO ANTERIOR, AVANCE DEL MES, ACUMULADO ANTERIOR, ACUMULADO ACTUAL, METRADO, METRADO ACTUAL, SALDO. Rows include items like ELIMINACION DE MATERIAL EXCEDENTE, MORTERO SIMPLE, SOLADO MEZCLA C/A 1:10, etc.

Ing. Wilson H. Quispe Zavaleta
Residente de Obra
CIP. 45956

ADSCRIPCION : LICITACION PUBLICA N° 012-2019-030-GRJ - 1 CONVOCATORIA  
**OBRA** : MEJORAMIENTO DE LOS SERVICIOS DE VALORIZACION CULTURAL DE LA CIUDAD DE NAUTA, DISTRITO DE LA CIUDAD DE NAUTA, DEPARTAMENTO DE LORETO  
 UBICACION : Distrito - Nauta - Provincia - Loreto - Departamento - Loreto  
 ENTIDAD : GOBIERNO REGIONAL DE LORETO  
 EMPRESA CONSTRUCTORA : CONSORCIO NAUTA  
 RESIDENTE DE OBRA : ING. WILSON ROMERO QUISEP ZAVALETA  
 SUPERVISOR DE OBRA : ING. CAMILO CASTAÑEDA DUCUMET

MODALIDAD : CONTRATA  
 PLAZO DE EJECUCION : 210 DIAS CALENDARIO  
 VALOR REFERENCIAL : 6278324.99  
 MONTO DE OBRA : 6278324.99  
 FECHA BASE : 03.10.2019  
 FACTOR DE RELACION : 1.00000

## VALORIZACION CONTRACTUAL N° 08 DEL 01 AL 31 DE OCTUBRE DEL 2020

PARTIDA	DESCRIPCION	PRESUPUESTO BASE			AVANCE DE OBRA			ACUMULADO ANTERIOR			ACUMULADO ACTUAL			SALDO		
		METRADO	P.U.	MONTO SI.	METRADO	%	METRADO	%	METRADO	%	METRADO	%	METRADO	%	METRADO	%
05.05	MALOCA															
05.05.01	PISO DE MADERA															
05.05.01.01	ENTABLADO DE MADERA 2" x 10" x 1.80m	m2	17.78	115.12	2,048.83									17.78	2,048.83	100.00
05.05.02	BANCA DE MADERA															
05.05.02.01	BANCAS DE MADERA 1" x 10", segun diseño	m2	3.92	62.59	208.16									3.92	208.16	100.00
05.05.03	CELOSIA DE MADERA ASERRADA 2" x 2" x 4m															
05.05.03.01	CELOSIA DE MADERA ASERRADA 2" x 2" x 4m	und	17.00	12.85	218.05									17.00	218.05	100.00
05.05.04	COBERTURA															
05.05.04.01	CUMBRERA DE ZINC LISO	m2	1.44	9.79	14.10									1.44	14.10	100.00
05.05.04.02	COBERTURA DE TEJA OPACA	m2	48.20	55.03	2,542.39									48.20	2,542.39	100.00
05.05.05	BARANDA METALICA															
05.05.05.01	BARANDA METALICA DE F"G" Ø 2" x 3mm	m	51.40	88.09	4,527.83									51.40	4,527.83	100.00
05.05.06	PERGOLA 01															
05.06.01	PISO DE MADERA															
05.06.01.01	ENTABLADO DE MADERA 2" x 10" x 1.80m	m2	75.70	115.12	8,714.38									75.70	8,714.38	100.00
05.06.02	CELORRASO															
05.06.02.01	CELOSIA DE MADERA ASERRADA 2" x 2" x 4m	und	40.00	12.85	508.00									40.00	508.00	100.00
05.06.03	COBERTURA															
05.06.03.01	CUMBRERA DE ZINC LISO	m2	2.88	8.79	28.20									2.88	28.20	100.00
05.06.03.02	COBERTURA DE TEJA OPACA	m2	183.30	65.03	8,438.10									183.30	8,438.10	100.00
05.06.04	BARANDA METALICA															
05.06.04.01	BARANDA METALICA DE F"G" Ø 2" x 3mm	m	148.64	88.09	13,093.70									148.64	13,093.70	100.00
05.07	PERGOLA 02															
05.07.01	PISO DE MADERA															
05.07.01.01	ENTABLADO DE MADERA 2" x 10" x 1.80m	m2	37.85	115.12	4,357.29									37.85	4,357.29	100.00
05.07.02	BANCA DE MADERA															
05.07.02.01	BANCAS DE MADERA 1" x 10", segun diseño	m2	9.90	52.59	520.84									9.90	520.84	100.00
05.07.03	CELORRASO															
05.07.03.01	CELOSIA DE MADERA ASERRADA 2" x 2" x 4m	und	72.00	12.85	916.80									72.00	916.80	100.00
05.07.04	COBERTURA															
05.07.04.01	CUMBRERA DE ZINC LISO	m2	8.63	9.79	84.49									8.63	84.49	100.00
05.07.04.02	COBERTURA DE TEJA OPACA	m2	284.80	55.03	14,560.84									284.80	14,560.84	100.00
05.07.05	BARANDA METALICA															
05.07.05.01	BARANDA METALICA DE F"G" Ø 2" x 3mm	m	83.54	88.09	7,359.04									83.54	7,359.04	100.00
05.07.06	BANCA DE MADERA															
05.07.06.01	BANCAS DE MADERA 1" x 10", segun diseño	m2	9.90	52.59	520.84									9.90	520.84	100.00
05.08	RESTAURANTE															
05.08.01	PISO DE MADERA															
05.08.01.01	ENTABLADO DE MADERA 2" x 10" x 1.80m	m2	155.54	115.12	17,905.76									155.54	17,905.76	100.00
05.08.02	TABICQUERIA															
05.08.02.01	TABICQUERIA DE MADERA 1" x 10" x 4m	m2	83.84	58.53	5,402.46									83.84	5,402.46	100.00
05.08.03	CELORRASO															
05.08.03.01	CELOSIA DE MADERA ASERRADA 2" x 2" x 4m	und	188.00	12.85	2,125.20									188.00	2,125.20	100.00
05.08.04	COBERTURA															
05.08.04.01	CUMBRERA DE ZINC LISO	m2	3.65	9.79	35.73									3.65	35.73	100.00
05.08.04.02	COBERTURA DE TEJA OPACA	m2	288.20	55.03	16,409.95									288.20	16,409.95	100.00
05.08.05	BARANDA METALICA															
05.08.05.01	BARANDA METALICA DE F"G" Ø 2" x 3mm	m	143.19	88.09	12,613.81									143.19	12,613.81	100.00
05.08.05.02	BARANDA METALICA DE TUBO RECTANGULAR F"G" Ø 2" x 3"	m	42.50	98.97	4,193.48									42.50	4,193.48	100.00
05.09	BOLETERIA															
05.09.01	PISO DE MADERA															



Ing. Wilson H. Quispe Zavaleta  
Residente de Obra  
CIP. 45956

ADJUDICACION : LICITACION PUBLICA Nº 012-2019-OSO-GRU - I COMVOCTORIA  
 OBRA : "MEJORAMIENTO DE LOS SERVICIOS DE VALORIZACION CULTURAL DE LA CIUDAD DE NAUTA, DISTRITO PLAZO DE EJECUCION : 210 DIAS CALENDARIO  
 UBICACION : Distrito: NAUTA - Provincia: LORETO - Departamento: LORETO  
 ENTIDAD : GOBIERNO REGIONAL DE LORETO  
 EMPRESA CONSTRUCTORA : CONSORCIO NAUTA  
 RESIDENTE DE OBRA : ING. WILSON HOMERO QUISEP ZAVALETA  
 SUPERVISOR DE OBRA : ING. CAMILO CASTAÑEDA DOCUMENT

MODALIDAD : CONTRATA  
 VALOR REFERENCIAL : 6278524.99  
 MONTO DE OBRA : 6278524.99  
 FECHA BASE : 03.10.2019  
 FACTOR DE RELACION : 1.00000

## VALORIZACION CONTRACTUAL N° 08 DEL 01 AL 31 DE OCTUBRE DEL 2020

PARTIDA	DESCRIPCION	PRESUPUESTO BASE			ACUMULADO ANTERIOR			AVANCE DE OBRA			ACUMULADO ACTUAL			SALDO			
		UNO	METRADO	P.U.	MONTO SI	METRADO	PARCIAL	%	METRADO	PARCIAL	%	METRADO	PARCIAL	%	METRADO	PARCIAL	%
05.10.01.01	ENTABLADO DE MADERA 2" x 10" x 1.80m	m2	28.27	116.12	3,254.44									28.27	3,254.44	100.00	
05.10.02	LUMINARIA	und	1.00	541.00	541.00									1.00	541.00	100.00	
05.10.03.01	BARRA DE MADERA	und	1.00	227.70	227.70									1.00	227.70	100.00	
05.10.04	COBERTURA	m2	1.44	9.79	14.10									1.44	14.10	100.00	
05.10.04.02	COBERTURA DE TEJA OPAKA	m2	48.20	55.03	2,542.39									48.20	2,542.39	100.00	
05.10.04.03	CAVALETA DE ZINC LISO	m	25.73	28.46	758.01									25.73	758.01	100.00	
05.10	SS.HH.																
05.10.01	MAPOSTERIA	m2	111.13	58.78	6,532.22									111.13	6,532.22	100.00	
05.10.01.01	MURO DE LADRILLO TUBULAR(10.5*16.5*21.5) aparato de canto ca:19 ca:1 1bcm.	m2	69.93	12.26	734.74									69.93	734.74	100.00	
05.10.02	PIOS Y VEREDAS	m2	99.53	32.97	1,967.91									99.53	1,967.91	100.00	
05.10.02.01	CAMA DE ARENA e = 0.10 m	m2	43.88	23.74	1,041.71									43.88	1,041.71	100.00	
05.10.02.03	CONTRAPIE DE e=1' ca 115 + 9% dependidos vaciado con leña	m2	43.08	86.45	4,241.23									43.08	4,241.23	100.00	
05.10.02.04	VEREDA CERAMICO ALTO TRANSITO 0.45x0.45 Acabado c.a 1.5	m2	43.88	26.57	1,165.99									43.88	1,165.99	100.00	
05.10.02.05	VEREDA e=4" Motero fca= 125 kg/m2. acabado con brasa de cenizo y manovalsa 0/10 Incl. sa	m2	3.62	28.23	102.19									3.62	102.19	100.00	
05.10.02.06	ENCORRADO Y DESENCRADO DE VEREDA	m2	54.00	8.19	442.26									54.00	442.26	100.00	
05.10.02.07	BRUÑAS EN VEREDAS	m2	16.85	297.27	4,949.55									16.85	4,949.55	100.00	
05.10.03	TABICUERIA	m2	6.00	645.75	3,874.50									6.00	3,874.50	100.00	
05.10.03.01	TABICUERIA CON ACRILICA DE e=8mm	m2	1.00	620.38	620.38									1.00	620.38	100.00	
05.10.04	CARPINTERIA METALICA Y MADERA	und	1.00	820.38	820.38									1.00	820.38	100.00	
05.10.04.01	PUERTA DE MICA ACRILICA e=8mm CON PERFIL DE ALUMINIO ante a 90° (0.70x1.80m)	und	1.00	820.38	820.38									1.00	820.38	100.00	
05.10.04.02	PUERTA DE MADERA APANELADA ABRE A 90° (1.00 x 2.10m)	und	1.00	820.38	820.38									1.00	820.38	100.00	
05.10.05	ORNAMENTALES	m2	4.88	92.86	434.54									4.88	434.54	100.00	
05.10.05.01	VENTANAS ORNAMENTALES	m2	4.88	92.86	434.54									4.88	434.54	100.00	
05.10.06	CERRAJERIA	und	1.00	75.09	75.09									1.00	75.09	100.00	
05.10.06.01	CERRADURA PARA INTERIORES TIPO EXPOLOCK completa	und	1.00	75.09	75.09									1.00	75.09	100.00	
05.10.06.02	BISAGRA ALUMINIZADA 3 1/2" x 3 1/2"	und	13.00	9.30	121.88									13.00	121.88	100.00	
05.10.06.03	PICAPORTE DE 3"	und	5.00	17.03	85.15									5.00	85.15	100.00	
05.10.07	REVOCOS Y ENLUCIDOS	m2	278.54	25.88	7,192.91									278.54	7,192.91	100.00	
05.10.07.01	TARRAJEO FROTACHADO EN MUROS INTERIORES Y EXTERIORES ca=1.5 e=1.5cm	m2	44.56	29.59	1,318.53									44.56	1,318.53	100.00	
05.10.07.02	TARRAJEO FROTACHADO EN VIGAS Y COLUMNAS ca=1.5, e=1.5cm	m2	156.18	20.37	3,181.39									156.18	3,181.39	100.00	
05.10.07.03	TARRAJEO PRIMARIO BAYADORA = 1.5, e=1.0cm.	m2	4.20	5.85	24.59									4.20	24.59	100.00	
05.10.07.04	VESTIDURA DE DERRAMES ca 1.5 e=1.5 cm	m	4.20	5.85	24.59									4.20	24.59	100.00	
05.10.08	ZOCALOS Y CONTRAZOCALOS	m2	193.18	94.90	10,138.08									193.18	10,138.08	100.00	
05.10.08.01	ZOCALO DE CERAMICO 0.45x0.45 Acabado c.a 1.5	m2	278.54	16.51	4,698.70									278.54	4,698.70	100.00	
05.10.08.02	PINTURA LATEX EN MUROS INTERIORES Y EXTERIORES. 2 manos	m2	44.55	17.43	776.88									44.55	776.88	100.00	
05.10.08.03	PINTURA LATEX EN VIGAS Y COLUMNAS. 2 manos	m2	119.24	17.33	2,066.43									119.24	2,066.43	100.00	
05.10.08.04	BARNIZ EN CARPINTERIA DE PUERTAS. 2 manos	m2	323.10	12.91	4,171.22									323.10	4,171.22	100.00	
05.10.10	EMPASTADO EN MUROS	und	1.00	100.00	100.00									1.00	100.00	100.00	
05.10.10.01	ESPEJO (1.78 x 0.80m)	und	1.00	250.00	250.00									1.00	250.00	100.00	
05.10.10.02	ESPEJO (0.80 x 0.80m)	und	1.00	250.00	250.00									1.00	250.00	100.00	
05.10.11	COBERTURA	m	14.07	59.13	831.98									14.07	831.98	100.00	
05.10.11.01	CUBRERERA DE TEJA OPAKA	m2	57.69	55.03	3,174.68									57.69	3,174.68	100.00	
05.10.11.02	COBERTURA DE TEJA OPAKA	m	14.07	28.46	414.50									14.07	414.50	100.00	
05.10.11.03	CAVALETA DE ZINC LISO	m2	5.63	14.39	81.02									5.63	81.02	100.00	
05.10.11.04	FRISO DE ZINC LISO	m2	5.63	14.39	81.02									5.63	81.02	100.00	

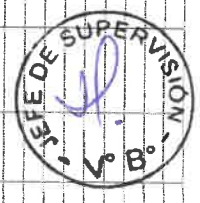

Ing. Wilson H. Quispe Zavaleta  
Residente de Obra  
CIP. 45956

ADJUDICACION : LICITACION PUBLICA Nº 012-2019-CSD-GRU - I CONVOCATORIA  
**OBRA** : MEJORAMIENTO DE LOS SERVICIOS DE VALORIZACION CULTURAL DE LA CIUDAD DE NAUTA, DISTRITO DE LA CIUDAD ANCESTRAL DE LA CONSERVACION DEL SABER ANCESTRAL DE LA CIUDAD DE NAUTA, DISTRITO DE LA CIUDAD ANCESTRAL DE LA CONSERVACION DEL SABER ANCESTRAL DE LA CIUDAD DE NAUTA  
 UBICACION : Distrito: NAUTA - Provincia: LORETO - Departamento: LORETO  
 ENTIDAD : GOBIERNO REGIONAL DE LORETO  
 RESIDENTE DE OBRA : EMPRESA CONSTRUCTORA  
 SUPERVISOR DE OBRA : ING. WILSON HOMERO QUISPE ZAVALETA  
 : ING. CAMILO CASTAÑEDA DOCUMENT

MODALIDAD : CONTRATA  
 : 210 DIAS CALENDARIO  
 VALOR REFERENCIAL : 627824.99  
 MONTO DE OBRA : 627824.99  
 FECHA BASE : 05.10.2019  
 FACTOR DE RELACION : 1.00000

## VALORIZACION CONTRACTUAL N° 08 DEL 01 AL 31 DE OCTUBRE DEL 2020

PARTIDA	DESCRIPCION	PRESUPUESTO BASE			ACUMULADO ANTERIOR			AVANCE DE OBRA			ACUMULADO ACTUAL			SALDO		
		UNID	METRADO	P.U.	METRADO	PARCIAL	%	METRADO	PARCIAL	%	METRADO	PARCIAL	%	METRADO	PARCIAL	%
		CANT.	MONTO SI.													
05.11	STAND															
05.11.01	MAMPOSTERIA															
05.11.01.01	MURO DE MADERA 2" X 2", SEGUNDO DISEÑO	m2	487.82	81.40	38,084.27											
05.11.02	PISO DE MADERA															
05.11.02.01	ENTABLADO DE MADERA 2" x 10" x 1.80m	m2	54.00	115.12	6,216.48											
05.11.03	REVOCQUES Y ENLUCIDOS															
05.11.03.01	TARRAJEO EN BASE	m2	6.72	25.69	172.57											
05.11.04	CIeloraso															
05.11.04.01	CIOLORASO DE PLANCHA FIBROCEMENTO SUSPENDIDOS CON PERFILES linc. Elementos de sujeción	m2	54.00	92.65	5,003.10											
05.11.05	COBERTURA															
05.11.05.01	CUMBRERA DE TEJA OPACA	m	22.06	50.19	1,303.82											
05.11.05.02	COBERTURA DE TEJA OPACA	m2	271.56	55.03	14,943.95											
05.11.05.03	CAVALETA DE ZINC LISO	m	20.85	29.46	617.19											
05.12	MURO PERIMETRICO															
05.12.01	MAMPOSTERIA															
05.12.01.01	MURO DE LADRILLO TUBULAR (0.6" x 16" x 21.5") aparejo de canto c.a. e=1.5m.	m2	84.64	66.78	5,662.84											
05.12.02	REVOCQUES Y ENLUCIDOS															
05.12.02.01	TARRAJEO FROTACHADO EN MUROS INTERIORES Y EXTERIORES c.a e=1.5m	M2	189.29	25.88	4,880.97											
05.12.02.02	TARRAJEO FROTACHADO EN VIGAS Y COLUMNAS c.a. e=1.5m	M2	48.53	29.39	1,436.00											
05.12.03	PINTURA															
05.12.03.01	PINTURA LATEX EN MUROS INTERIORES Y EXTERIORES. 2 manos	m2	189.29	16.51	3,125.18											
05.12.03.02	PINTURA LATEX EN VIGAS Y COLUMNAS. 2 manos	m2	48.53	17.43	845.88											
05.13	PORTICO DE INGRESO															
05.13.01	MAMPOSTERIA															
05.13.01.01	MURO DE LADRILLO TUBULAR (0.6" x 16" x 21.5") aparejo de Soga c.a. e=1.5m.	m2	28.70	68.18	1,947.11											
05.13.02	REVOCQUES Y ENLUCIDOS															
05.13.02.01	TARRAJEO FROTACHADO EN MUROS INTERIORES Y EXTERIORES c.a e=1.5m	M2	53.40	25.88	1,371.31											
05.13.02.02	TARRAJEO FROTACHADO EN VIGAS Y COLUMNAS c.a. e=1.5m	M2	25.48	29.59	754.25											
05.13.03	PINTURA															
05.13.03.01	PINTURA LATEX EN MUROS INTERIORES Y EXTERIORES. 2 manos	m2	53.40	16.51	881.63											
05.13.03.02	PINTURA LATEX EN VIGAS Y COLUMNAS. 2 manos	m2	25.48	17.43	444.29											
05.13.04	CARPINTERIA METALICA															
05.13.04.01	PUERTA METALICA PH-1 (6.87 X 3.28m), con cerradura tipo pliegante	und	1.00	8,500.00	8,500.00											
05.13.04.02	PUERTA METALICA PH-2 (4.75 X 3.28m), con cerradura tipo pliegante	und	2.00	8,000.00	12,000.00											
05.14	MURO DE CONTENCIÓN															
05.14.01	REVOCQUES Y ENLUCIDOS															
05.14.01.01	TARRAJEO FROTACHADO EN MUROS INTERIORES Y EXTERIORES c.a e=1.5m	M2	216.92	25.88	5,570.51											
05.15	BANCAS, SILLAS Y MESAS															
05.15.01	REVOCQUES Y ENLUCIDOS															
05.15.01.01	Enlucido Pulido Tipo Tarazo en Bancas, Sillas y Mesas. C.A 1.5, e=1.5m	m2	347.53	19.22	6,676.53											
05.16	PISOS, VEREDAS Y RAMPA															
05.16.01	REFINIE Y NIVELACION															
05.16.02	CAMA DE ARENA e = 0.10 m	m2	2,316.40	1.54	3,567.26											
05.16.03	ENCOFRADO Y DEBENCOPRADO	m2	2,316.40	12.28	28,396.06											
05.16.04	PISO ACABADO SEMIRLIZADO e = 0.01	m2	164.92	28.23	4,635.10											
05.16.05	PISO DE CONCRETO ESTAMPADO. COLOR GRIS e=0.02m	m2	1,598.56	32.04	49,947.90											
05.16.06	PISO ADOQUINADO DE MORTERO (0.30 x 0.30m) Asemejado ca	m2	1,548.56	75.46	116,838.85											
05.16.07	PISO DE CEMENTO FROTACHADO e=4" c.a 1.4	m2	477.14	173.32	82,763.33											
05.16.08	BARANDA METALICA DE F"Ø 2" x 3"mm	m	131.69	49.88	6,581.87											
05.17	JARDINERIA															
05.17.01	PERFILADO DE TERRENO PARA COLOCAR GRASS	m2	3,577.00	2.21	7,905.17											



Ing. Wilson H. Quispe Zavaleta  
 Responsable de Obra  
 P. 45956



INFORME MENSUAL DE SEGURIDAD, SALUD EN EL TRABAJO Y MEDIO AMBIENTE

Código:	SGSST-FO-004
Fecha:	31/10/2020
Versión	00



TOMA DE TEMPERATURA



TOMA DE SATURACIÓN DE OXIGENO

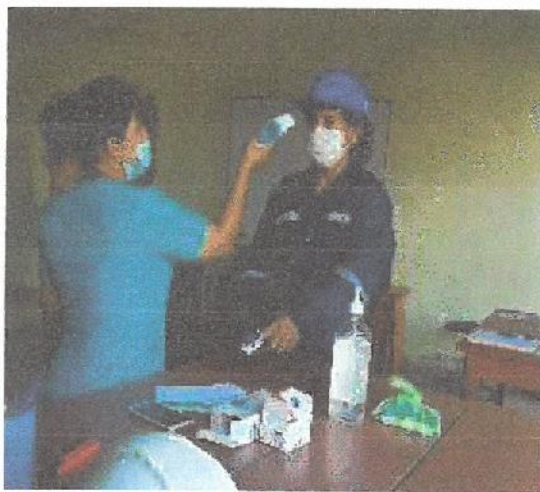

CHARLA DE SALUD A CARGO DE LA ENFERMERA



DISTANCIAMIENTO 1.5 MT

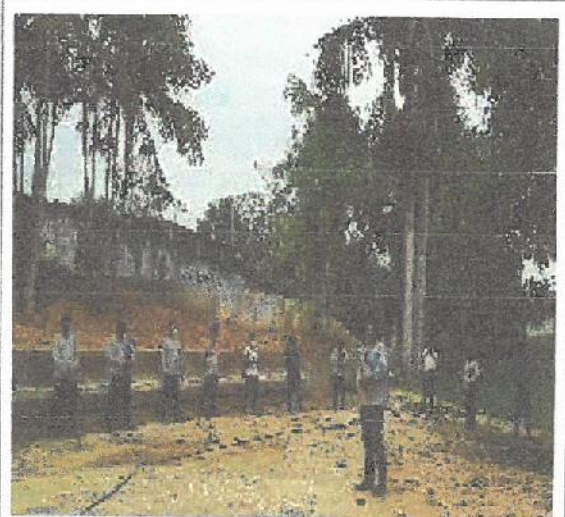

  
 Ing. Wilson H. Quispe Zavaleta  
 Residente de Obra  
 CIP. 45936



INFORME MENSUAL DE SEGURIDAD, SALUD EN EL TRABAJO Y MEDIO AMBIENTE

Código:	SGSST-FO-004
Fecha:	31/10/2020
Versión	00

CHARLA DIARIA DE SEGURIDAD – INICIO DE JORNADA



CAPACITACIÓN: USO DE CAMILLA EN LA ATENCIÓN Y EL TRASLADO DE PERSONAL ACCIDENTADO

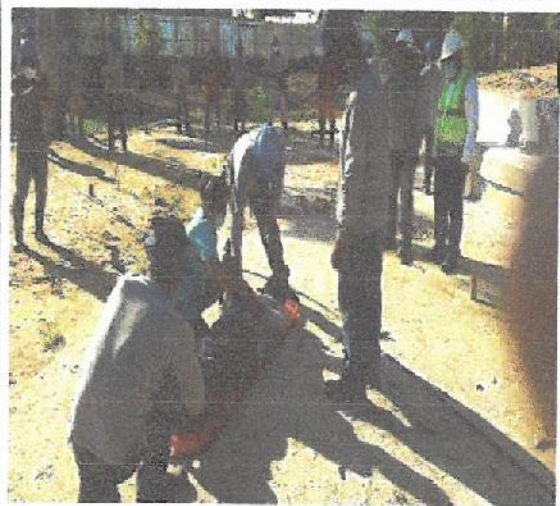
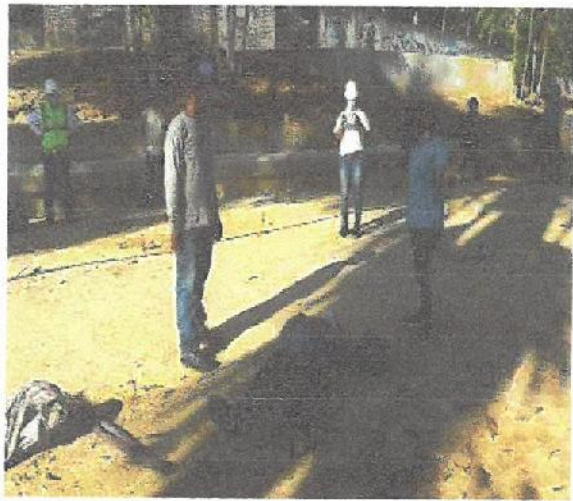

# PANEL FOTOGRAFICO

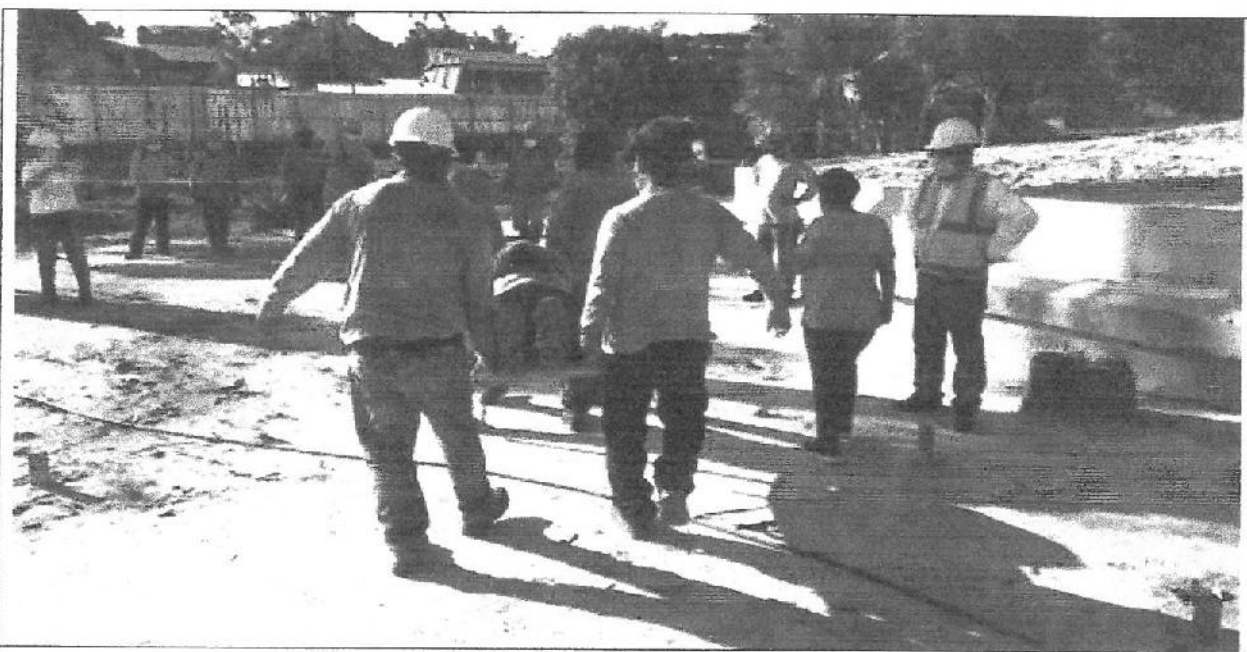

CHARLA DIARIA DE SEGURIDAD



*[Handwritten Signature]*  
 Ing. Wilson H. Quispe Zavaleta  
 Residente de Obra  
 CIP. 43956

CHARLA DE SEGURIDAD: SIMULACRO DE ACCIDENTE EN OBRA, USO ADECUADO DE LA CAMILLA Y PRIMEROS AUXILIOS



CHARLA DE SEGURIDAD: ATENCION ANTE POSIBLE FRACTURA



CHARLA DE SEGURIDAD: DINAMICA SOBRE LAS COORDINACIONES Y PLANEAMIENTOS ANTES DE TRABAJAR



INFORME MENSUAL DE SEGURIDAD, SALUD EN EL TRABAJO Y MEDIO AMBIENTE

Código:	SGSST-FO-004
Fecha:	31/10/2020
Versión	00

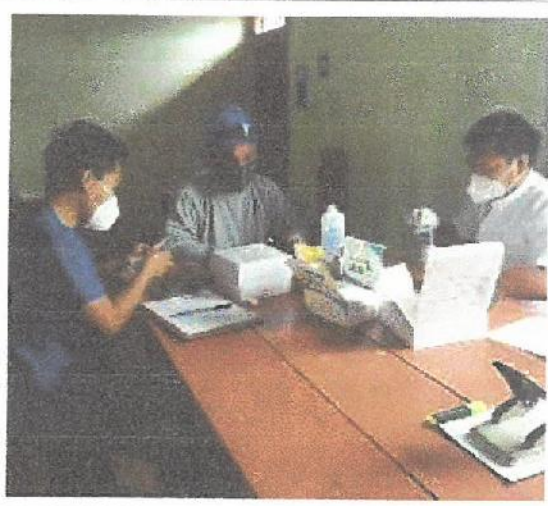

PRIMEROS AUXILIOS EN CASO DE PROBABLE FRACTURA

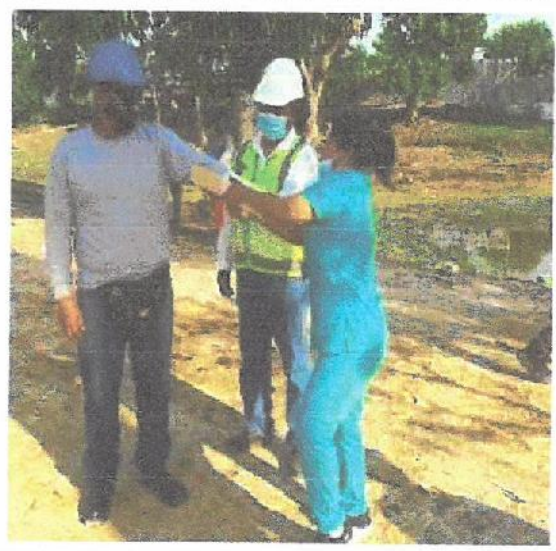

DINÁMICAS EN EQUIPO PARA REFORZAR COORDINACION Y PLANEAMIENTO ANTES DE TRABAJAR



  
 Ing. Wilson H. Quispe Zavaleta  
 Residente de Obra  
 CIP. 45956





### INFORME MENSUAL DE SEGURIDAD, SALUD EN EL TRABAJO Y MEDIO AMBIENTE

Código:	SGSST-FO-004
Fecha:	31/10/2020
Versión	00

#### SEÑALIZACIÓN Y LIMPIEZA DE OBRA.

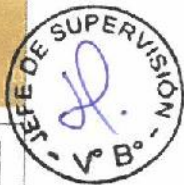

#### SEÑALIZACIÓN PREVENTIVA DE MURO DE PROPIEDAD PRIVADA A DESPLOMARSE SOBRE ÁREA DE TRABAJOS.



Ing. Wilson H. Quispe Zavaleta  
Residente de Obra  
CIP. 45956



**INFORME MENSUAL DE SEGURIDAD, SALUD EN EL TRABAJO Y MEDIO AMBIENTE**

Código:	SGSST-FO-004
Fecha:	31/10/2020
Versión	00

*VISITA DEL PERSONAL DE LA GERENCIA REGIONAL DE INFRAESTRUCTURA DEL GOREL*



**9. ANEXOS**

- REGISTROS DE CHARLAS DE SEGURIDAD
- REGISTRO DE ATS
- REGISTRO DE SINTOMATOLOGÍA COVID

  
Ing. Wilson H. Quispe Zavaleta  
Residente de Obra  
CIP. 45956